

INFORME METEOROLÓGICO DIÁRIO SALA DE SITUAÇÃO

Campina Grande, 07 de agosto de 2023

Análise

Na manhã de hoje, observa-se a presença de nebulosidade baixa sobre grande parte do setor centro/leste da Paraíba, associada ao deslocamento de umidade oriunda do oceano Atlântico em direção à costa leste do Estado, trazida pelos ventos alísios de sudeste (ventos em baixos níveis da atmosfera, normalmente neste época do ano sopram com mais intensidade). Com isso, são esperadas chuvas esparsas em áreas das regiões do Agreste, Brejo, Litoral e Cariri. Nas demais regiões o tempo deverá permanecer com o céu parcialmente nublado. As temperaturas máximas registradas na tarde de ontem em Areia; 26,9°C, Cabaceiras; 31,5°C, Campina Grande; 29,3°C, João Pessoa; 30,2°C, Monteiro; 32,6°C e Patos; 35,4°C e, as mínimas registradas na madrugada de hoje em Areia; 18,7°C, Cabaceiras; 20,3°C, Campina Grande; 19,8°C, João Pessoa; 22,5°C, Monteiro; 19,3°C e Patos; 22,5°C, Fonte: INMET e AESA.

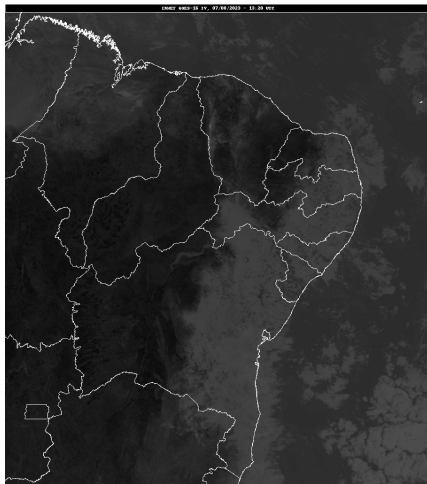

Fonte: INMET

Distribuição Espacial das Chuvas

No período das 07:00h do dia 06/08/2023 às 07:00h do dia 07/08/2023, foram informadas precipitações em 45 dos 242 postos pluviométricos monitorados pela AESA. A maior precipitação foi observada em João Pessoa/DFAARA : 16,6 mm.

PRECIPITAÇÃO MÁXIMA DOS MUNICÍPIOS/POSTOS NO DIA 07/08/2023

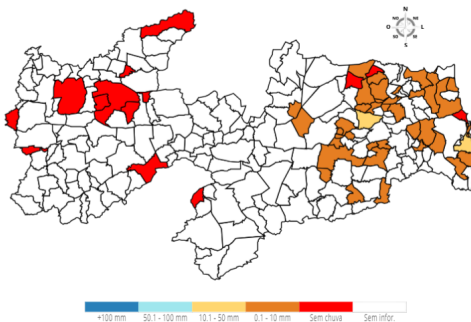

Chuvas Acumuladas do Dia (mm) - 07/08

Posto Pluviométrico	Total 07/08
João Pessoa/DFAARA	16,6
Areia	10,1
Campina Grande/EMBRAPA	9,8

Posto Pluviométrico	Total 07/08
Campina Grande/São José da Mata	9,0
Puxinanã	8,3
Natuba	8,1
Alhandra	7,7
Baía da Traição	5,9
Sobrado	5,6
João Pessoa/CEDRES	5,4
Conde	5,2
Conde/Açude Gramame Mamuaba	4,8
São Sebastião de Lagoa de Roça	4,4
Rio Tinto	4,3
Mari	3,9
Sapé	3,8
Montadas	3,6
Esperança/São Miguel	3,5
Cruz do Espírito Santo	3,4
Serra Redonda	3,2
Pirpirituba	3,1
Araruna	3,1
Mamanguape	3,0
Cabedelo	2,8
Campina Grande/INSA	2,6
Areial	2,5
Serraria	2,4
Esperança	2,4
Jacaráú	2,3
Solânea	2,3
Bananeiras	2,3
Caturité/Fazenda Campo de Emas	2,2
Pilõesinhos	2,0
Campina Grande/Sítio Açude de Dentro	2,0
Ingá	2,0
Olivedos	1,7
Juarez Távora	1,6
Arara	1,5
Cubati	1,5
Dona Inês	1,5
Curral de Cima	1,4
Guarabira	1,2
Gado Bravo	1,1

Posto Pluviométrico	Total 07/08
Serra da Raiz	0,8
Borborema	0,7

Chuvvas Acumuladas no Mês (mm) - 01/08 - 07/08

(Valores acumulados acima de 10,00mm)

Posto Pluviométrico	Total 01/08 - 07/08
Conde/Açude Gramame Mamuaba	29,8
Alhandra	23,0
João Pessoa/DFAARA	22,8
Areia	21,9
Cabedelo	20,0
Rio Tinto	19,7
Campina Grande/EMBRAPA	19,0
João Pessoa/CEDRES	18,3
Conde	18,1
Puxinanã	14,9
Serra Redonda	14,8
Mamanguape/ASPLAN	14,2
Campina Grande/São José da Mata	12,9
Baía da Traição	12,6
Pitimbu	12,4
Lucena	12,2
Sapé	11,7
Jacaraú	11,2
Serraria	11,0
São Sebastião de Lagoa de Roça	10,4
Cruz do Espírito Santo	10,2

Chuvvas Acumuladas no Ano (mm) - 01/01 - 07/08

(Valores acumulados acima de 800,00mm)

Posto Pluviométrico	Total 01/01 - 07/08
João Pessoa/DFAARA	1.826,5
Cabedelo	1.769,1
Alhandra	1.648,4
Pitimbu	1.548,6
Lucena	1.509,3
João Pessoa/CEDRES	1.426,8
Mataraca	1.254,1
Conde	1.246,1
Santa Rita	1.222,4
Marcação	1.203,2
Rio Tinto	1.187,8
Serraria	1.187,3

Posto Pluviométrico	Total 01/01 - 07/08
Baía da Traição	1.186,9
Conde/Açude Gramame Mamuaba	1.154,5
Cajazeiras	1.152,5
Sapé	1.097,2
Borborema	1.094,3
Capim	1.081,3
Areia	1.061,4
Pilõesinhos	1.060,3
Mamanguape/ASPLAN	1.059,7
Cachoeira dos Índios	1.022,7
Mamanguape	1.018,1
Monte Horebe	1.013,6
Bananeiras	1.011,5
Cruz do Espírito Santo	994,6
Itapororoca	992,2
São Bento	991,1
Cuité de Mamanguape	988,7
Pilões	977,1
Catingueira	972,8
Itaporanga	957,0
Guarabira	944,9
Bom Jesus	941,6
Riachão do Poço	917,0
Paulista	906,1
Vieirópolis	902,6
Cajazeiras/Açude Lagoa do Arroz	899,5
Sobrado	894,6
Fagundes	893,8
Serra Grande	891,8
Pilar	890,5
Diamante	890,2
Mato Grosso	888,8
Alagoa Grande	888,8
Nova Floresta	888,5
Araçagi	888,0
Pedras de Fogo	881,9
Coremas/Açude Coremas	879,3
Pedra Branca	869,9
Cajazeirinhas	869,8
Mari	868,4
Vista Serrana/Desterro de Malta	868,0
Riacho dos Cavalos/Jenipapeiro dos Carreiros	865,6
Catolé do Rocha/Escola Técnica	863,1

Posto Pluviométrico	Total 01/01 - 07/08
Triunfo	862,5
Natuba	858,8
Alagoinha	854,6
Santa Cruz	854,5
Lagoa Seca	850,8
Jericó	843,8
Brejo do Cruz	842,7
Cuitegi	842,5
São José de Caiana	841,7
Lagoa	840,6
Bernardino Batista	837,4
Mulungu	837,1
Pedro Régis	832,0
Boa Ventura	821,1
Uiraúna	810,7
Curral Velho	809,9
Solânea	803,9
São Domingos	802,6
Cajazeiras/Açude Engenheiro Avidos	801,8

Qualquer dúvida entrar em contato com:

Monitoramento Sala de Situação
Tel. Fixo: (83) 3310-6367
Cel: (83) 98841-9918
email: gemoh@aesapb.gov.br