

INFORME METEOROLÓGICO DIÁRIO SALA DE SITUAÇÃO

Campina Grande, 08 de agosto de 2023

Análise

Ventos úmidos provenientes do Oceano Atlântico em direção à costa paraibana, contribuem para a formação de nebulosidade, favorecendo a ocorrência de chuvas esparsas no setor leste da Paraíba, principalmente na região do Litoral, Agreste e Brejo. Nas demais regiões o tempo deverá permanecer com o céu parcialmente nublado.

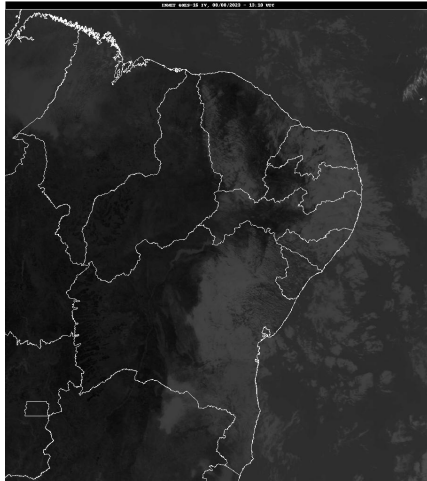

Fonte da Imagem: INMET

Distribuição Espacial das Chuvas

No período das 07:00h do dia 07/08/2023 às 07:00h do dia 08/08/2023, foram informadas precipitações em 45 dos 242 postos pluviométricos monitorados pela AESA. A maior precipitação foi observada em Lucena : 14,3 mm.

PRECIPITAÇÃO MÁXIMA DOS MUNICÍPIOS/POSTOS NO DIA 08/08/2023

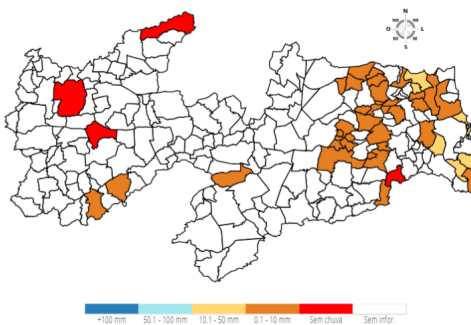

Chuvas Acumuladas do Dia (mm) - 08/08

Posto Pluviométrico	Total 08/08
Lucena	14,3
Jacaraú	13,9
Conde	12,5
Alhandra	11,9
Cruz do Espírito Santo	11,6
Cabedelo	10,8
Pedro Régis	10,5
Conde/Açude Gramame Mamuaba	9,8

Posto Pluviométrico	Total 08/08
Pitimbu	9,0
Curral de Cima	9,0
Areia	8,9
Serraria	8,2
Campina Grande/São José da Mata	7,4
Rio Tinto	7,2
Sapé	6,8
Itapororoca	6,4
Mamanguape	6,4
Caiçara	6,3
Bananeiras	5,4
Natuba	4,9
Mamanguape/ASPLAN	4,7
Borborema	4,1
Pilõesinhos	3,8
Pirpirituba	3,4
Guarabira	2,8
Riachão do Bacamarte	2,7
Dona Inês	2,7
Alagoa Grande	2,2
Areial	2,0
Juarez Távora	1,9
São Sebastião de Lagoa de Roça	1,8
Araruna	1,7
Campina Grande/EMBRAPA	1,6
Esperança	1,6
Puxinanã	1,3
Damião	1,3
Arara	1,2
São José dos Cordeiros	1,2
Ingá	1,1
Riachão	0,8
Montadas	0,8
Lagoa Seca	0,7
Princesa Isabel	0,5
Cacimba de Dentro	0,4
Juru	0,2

Chuvas Acumuladas no Mês (mm) - 01/08 - 08/08

(Valores acumulados acima de 20,00mm)

Posto Pluviométrico	Total 01/08 - 08/08
Conde/Açude Gramame Mamuaba	39,6
Pitimbu	39,4
Alhandra	34,9
Cabedelo	30,8
Areia	30,8
Conde	30,6
Rio Tinto	26,9
Lucena	26,5
Jacaraú	25,1
Pedro Régis	25,0
Mamanguape/ASPLAN	24,2
João Pessoa/DFAARA	22,8
Cruz do Espírito Santo	21,8
Campina Grande/EMBRAPA	20,6
Campina Grande/São José da Mata	20,3

Chuvas Acumuladas no Ano (mm) - 01/01 - 08/08

(Valores acumulados acima de 800,00mm)

Posto Pluviométrico	Total 01/01 - 08/08
João Pessoa/DFAARA	1.826,5
Cabedelo	1.779,9
Alhandra	1.660,3
Pitimbu	1.575,6
Lucena	1.523,6
João Pessoa/CEDRES	1.426,8
Conde	1.258,6
Mataraca	1.256,7
Santa Rita	1.222,4
Marcação	1.203,2
Serraria	1.195,5
Rio Tinto	1.195,0
Baía da Traição	1.186,9
Conde/Açude Gramame Mamuaba	1.164,3
Cajazeiras	1.152,5
Sapé	1.104,0
Borborema	1.098,4
Capim	1.081,3
Areia	1.070,3
Mamanguape/ASPLAN	1.069,7
Pilõezinhos	1.064,1
Mamanguape	1.024,5

Posto Pluviométrico	Total 01/01 - 08/08
Cachoeira dos Índios	1.022,7
Bananeiras	1.016,9
Monte Horebe	1.013,6
Cruz do Espírito Santo	1.006,2
Itapororoca	998,6
São Bento	991,1
Cuité de Mamanguape	988,7
Pilões	977,1
Catingueira	972,8
Itaporanga	957,0
Guarabira	947,7
Bom Jesus	941,6
Riachão do Poço	917,0
Paulista	906,1
Fagundes	902,7
Vieirópolis	902,6
Cajazeiras/Açude Lagoa do Arroz	899,5
Sobrado	894,6
Serra Grande	891,8
Alagoa Grande	891,0
Pilar	890,5
Diamante	890,2
Mato Grosso	888,8
Nova Floresta	888,5
Araçagi	888,0
Pedras de Fogo	881,9
Coremas/Açude Coremas	879,3
Pedra Branca	869,9
Cajazeirinhas	869,8
Mari	868,4
Vista Serrana/Desterro de Malta	868,0
Riacho dos Cavalos/Jenipapeiro dos Carreiros	865,6
Natuba	863,7
Catolé do Rocha/Escola Técnica	863,1
Triunfo	862,5
Lagoa Seca	858,7
Alagoinha	854,6
Santa Cruz	854,5
Pedro Régis	848,7
Jericó	843,8
Brejo do Cruz	842,7
Cuitegi	842,5
São José de Caiana	841,7

Posto Pluviométrico	Total 01/01 - 08/08
Lagoa	840,6
Bernardino Batista	837,4
Mulungu	837,1
Boa Ventura	821,1
Jacaraú	811,2
Uiraúna	810,7
Curral Velho	809,9
Solânea	803,9
São Domingos	802,6
Cajazeiras/Açude Engenheiro Avidos	801,8

Qualquer dúvida entrar em contato com:

Monitoramento Sala de Situação
Tel. Fixo: (83) 3310-6367
Cel: (83) 98841-9918
email: gemoh@aes.pb.gov.br