

INFORME METEOROLÓGICO DIÁRIO SALA DE SITUAÇÃO

Campina Grande, 09 de agosto de 2023

Análise

Os ventos úmidos que sopram do oceano Atlântico em direção à costa leste nordestina favorecem a presença nebulosidade baixa na faixa leste do estado da Paraíba. Tal condição deixa o tempo com nebulosidade variável, podendo ocorrer chuvas esparsas em áreas isoladas sobre a faixa litorânea. As temperaturas máximas registradas na tarde de ontem em Areia; 22,8°C, Cabaceiras; 26,4°C, Campina Grande; 23,9°C, João Pessoa; 29,2°C, Monteiro; 31,8°C e Patos; 32,2°C e, as mínimas registradas na madrugada de hoje em Areia; 19,0°C, Cabaceiras; 20,3°C, Campina Grande; 19,6°C, João Pessoa; 23,9°C, Monteiro; 19,5°C e Patos; 22,2°C, Fonte: INMET e AESA.

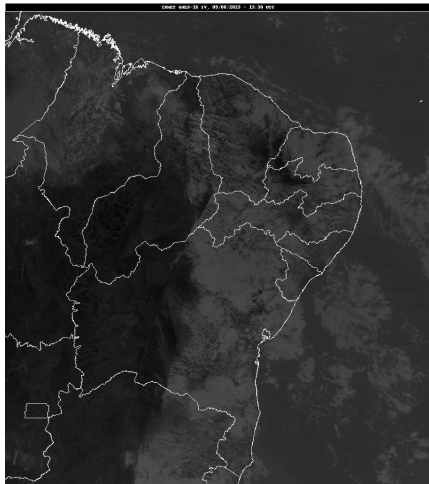

Fonte da Imagem: INMET

Distribuição Espacial das Chuvas

No período das 07:00h do dia 08/08/2023 às 07:00h do dia 09/08/2023, foram informadas precipitações em 69 dos 242 postos pluviométricos monitorados pela AESA. A maior precipitação foi observada em Bananeiras : 16,5 mm.

PRECIPITAÇÃO MÁXIMA DOS MUNICÍPIOS/POSTOS NO DIA 09/08/2023

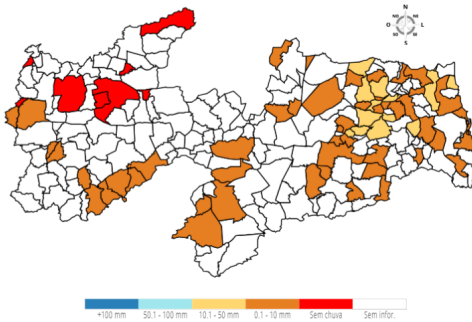

Chuvas Acumuladas do Dia (mm) - 09/08

Posto Pluviométrico	Total 09/08
Bananeiras	16,5
Baía da Traição	16,0
Serraria	15,1
Mamanguape/ASPLAN	14,6
Areia	14,3

Posto Pluviométrico	Total 09/08
Araruna	13,0
São Sebastião de Lagoa de Roça	12,8
Alagoa Grande	11,5
Mari	11,1
Solânea	10,7
Alagoinha	10,6
Pirpirituba	10,6
Alagoa Nova	10,1
Esperança/São Miguel	9,7
Cacimba de Dentro	9,2
Guarabira	9,1
Tavares	9,0
Cajazeiras/Açude Engenheiro Avidos	9,0
Itatuba	8,8
Natuba	8,8
Pilar	8,8
Borborema	8,6
Esperança	8,6
Pilõesinhos	8,4
Lagoa Seca	7,8
Pilões	7,6
Campina Grande/São José da Mata	7,3
Araçagi	7,2
Ingá	7,1
Jacaráú	7,0
Campina Grande/EMBRAPA	6,6
Nova Floresta	6,5
Dona Inês	6,3
Sapé	6,3
Campina Grande/INSA	6,2
Puxinanã	5,9
Rio Tinto	5,8
São José de Caiana	5,7
Monteiro/EMBRAPA	5,4
Serra Grande	5,3
Lucena	5,2
São Vicente do Seridó	5,0
Agua Branca	5,0
Mamanguape	4,8
Caiçara	4,8

Posto Pluviométrico	Total 09/08
Areial	4,7
Arara	4,4
Taperoá	4,2
Campina Grande/Sítio Açude de Dentro	4,0
Caturité/Fazenda Campo de Emas	3,5
Cubati	3,5
Alhandra	3,2
Imaculada	2,8
Sumé	2,7
Cruz do Espírito Santo	2,6
Curral de Cima	2,6
Barra de Santa Rosa	2,3
Gado Bravo	2,2
Cachoeira dos Índios	2,2
Prata	2,1
Boqueirão/Açude Boqueirão	1,9
João Pessoa/DFAARA	1,6
Frei Martinho	1,2
Juru	1,2
Cajazeiras/Sítio São José	0,9
Cabedelo	0,9
São José dos Cordeiros	0,8
Princesa Isabel	0,6
Pedra Branca	0,6

Chuvas Acumuladas no Mês (mm) - 01/08 - 09/08
(Valores acumulados acima de 20,00mm)

Posto Pluviométrico	Total 01/08 - 09/08
Areia	45,1
João Pessoa/DFAARA	40,6
Conde/Açude Gramame Mamuaba	39,6
Pitimbu	39,4
Mamanguape/ASPLAN	38,8
Alhandra	38,1
Baía da Traição	34,9
Serraria	34,3
Rio Tinto	32,7
Jacaraú	32,1
Cabedelo	31,7
Lucena	31,7
Conde	30,6
Bananeiras	29,6
Campina Grande/São José da Mata	27,6

Posto Pluviométrico	Total 01/08 - 09/08
Campina Grande/EMBRAPA	27,2
Solânea	25,2
São Sebastião de Lagoa de Roça	25,0
Pedro Régis	25,0
Sapé	24,8
Cruz do Espírito Santo	24,4
Alagoa Nova	23,8
Mari	23,1
Lagoa Seca	22,9
Puxinanã	22,1
Esperança/São Miguel	22,0
Natuba	21,8
Araruna	20,6

Chuvas Acumuladas no Ano (mm) - 01/01 - 09/08
(Valores acumulados acima de 800,00mm)

Posto Pluviométrico	Total 01/01 - 09/08
João Pessoa/DFAARA	1.844,3
Cabedelo	1.780,8
Alhandra	1.663,5
Pitimbu	1.575,6
Lucena	1.528,8
João Pessoa/CEDRES	1.426,8
Conde	1.258,6
Mataraca	1.256,7
Marcação	1.238,1
Santa Rita	1.222,4
Serraria	1.210,6
Baía da Traição	1.209,2
Rio Tinto	1.200,8
Conde/Açude Gramame Mamuaba	1.164,3
Cajazeiras	1.152,5
Sapé	1.110,3
Borborema	1.107,0
Areia	1.084,6
Mamanguape/ASPLAN	1.084,3
Capim	1.081,3
Pilõesinhos	1.072,5
Pedras de Fogo	1.057,4
Bananeiras	1.033,4
Mamanguape	1.029,3
Cachoeira dos Índios	1.024,9
Monte Horebe	1.013,6

Posto Pluviométrico	Total 01/01 - 09/08
Cruz do Espírito Santo	1.008,8
Itapororoca	998,6
São Bento	991,1
Pilões	990,8
Cuité de Mamanguape	988,7
Catingueira	972,8
Itaporanga	957,0
Guarabira	956,8
Bom Jesus	941,6
Riachão do Poço	917,0
Paulista	906,1
Fagundes	905,6
Vieirópolis	902,6
Alagoa Grande	902,5
Araçagi	901,7
Cajazeiras/Açude Lagoa do Arroz	899,5
Pilar	899,3
Serra Grande	897,1
Nova Floresta	895,0
Sobrado	894,6
Diamante	890,2
Mato Grosso	888,8
Mari	885,6
Coremas/Açude Coremas	879,3
Natuba	872,5
Alagoinha	870,6
Pedra Branca	870,5
Cajazeirinhas	869,8
Vista Serrana/Desterro de Malta	868,0
Lagoa Seca	866,5
Riacho dos Cavalos/Jenipapeiro dos Carreiros	865,6
Catolé do Rocha/Escola Técnica	863,1
Triunfo	862,5
Santa Cruz	854,5
Pedro Régis	848,7
São José de Caiana	847,4
Jericó	843,8
Brejo do Cruz	842,7
Cuitegi	842,5
Lagoa	840,6
Bernardino Batista	837,4
Mulungu	837,1
Boa Ventura	821,1

Posto Pluviométrico	Total 01/01 - 09/08
Solânea	820,9
Jacaraú	818,2
Cajazeiras/Açude Engenheiro Avidos	810,8
Uiraúna	810,7
Curral Velho	809,9
São Domingos	802,6

Qualquer dúvida entrar em contato com:

Monitoramento Sala de Situação
 Tel. Fixo: (83) 3310-6367
 Cel: (83) 98841-9918
 email: gemoh@aes.pb.gov.br