

INFORME METEOROLÓGICO DIÁRIO SALA DE SITUAÇÃO

Campina Grande, 10 de agosto de 2023

Análise

Observa-se a condição de nebulosidade reduzida em praticamente todo território paraibano. Contudo, no decorrer do dia o tempo deverá permanecer com nebulosidade variável, com possibilidade de chuvas pontuais na região do Litoral. Nas demais regiões o tempo deverá permanecer com o céu parcialmente nublado a claro em grande parte do Estado.

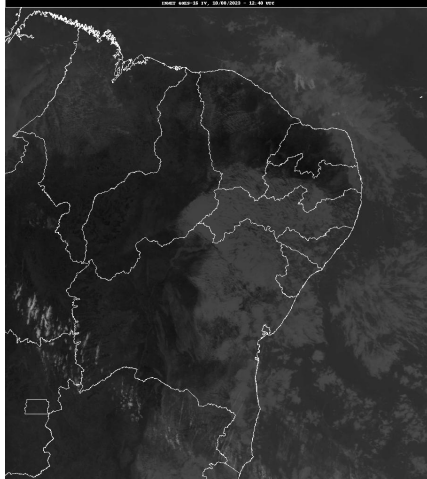

Fonte da Imagem: INMET

Distribuição Espacial das Chuvas

No período das 07:00h do dia 09/08/2023 às 07:00h do dia 10/08/2023, foram informadas precipitações em 9 dos 242 postos pluviométricos monitorados pela AESA. A maior precipitação foi observada em Cabedelo : 15,0 mm.

PRECIPITAÇÃO MÁXIMA DOS MUNICÍPIOS/POSTOS NO DIA 10/08/2023

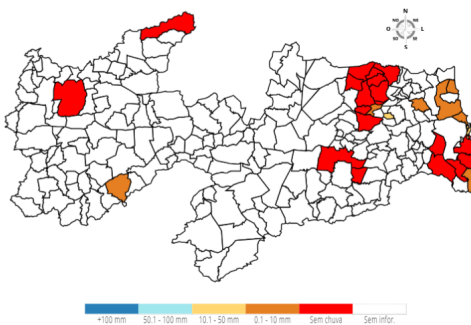

Chuvas Acumuladas do Dia (mm) - 10/08

Posto Pluviométrico	Total 10/08
Cabedelo	15,0
Cuitegi	11,0
Lucena	8,2
Baía da Traição	8,1
Itapororoca	4,7
Pitimbu	3,6
Serraria	0,9
Juru	0,2

Posto Pluviométrico	Total 10/08
Rio Tinto	0,1

Chuvas Acumuladas no Mês (mm) - 01/08 - 10/08

(Valores acumulados acima de 40,00mm)

Posto Pluviométrico	Total 01/08 - 10/08
Cabedelo	46,7
Areia	45,1
Conde/Açude Gramame Mamuaba	44,4
Pitimbu	43,8
Baía da Traição	43,0
João Pessoa/DFAARA	40,6

Chuvas Acumuladas no Ano (mm) - 01/01 - 10/08

(Valores acumulados acima de 800,00mm)

Posto Pluviométrico	Total 01/01 - 10/08
João Pessoa/DFAARA	1.844,3
Cabedelo	1.795,8
Alhandra	1.663,5
Pitimbu	1.580,0
Lucena	1.537,0
João Pessoa/CEDRES	1.426,8
Conde	1.258,6
Mataraca	1.256,7
Santa Rita	1.238,1
Marcação	1.238,1
Baía da Traição	1.217,3
Serraria	1.211,5
Rio Tinto	1.200,9
Conde/Açude Gramame Mamuaba	1.169,1
Cajazeiras	1.152,5
Sapé	1.110,3
Borborema	1.107,0
Areia	1.084,6
Mamanguape/ASPLAN	1.084,3
Capim	1.081,3
Pilõezinhos	1.072,5
Pedras de Fogo	1.072,4
Bananeiras	1.033,4

Posto Pluviométrico	Total 01/01 - 10/08
Mamanguape	1.029,3
Cachoeira dos Índios	1.024,9
Monte Horebe	1.013,6
Cruz do Espírito Santo	1.008,8
Itapororoca	1.003,3
São Bento	991,1
Pilões	990,8
Cuité de Mamanguape	988,7
Catingueira	972,8
Itaporanga	957,0
Guarabira	956,8
Bom Jesus	941,6
Riachão do Poço	917,0
Fagundes	911,1
Paulista	906,1
Vieirópolis	902,6
Alagoa Grande	902,5
Araçagi	901,7
Cajazeiras/Açude Lagoa do Arroz	899,5
Pilar	899,3
Serra Grande	897,1
Nova Floresta	895,0
Sobrado	894,6
Diamante	890,2
Mato Grosso	888,8
Mari	885,6
Coremas/Açude Coremas	879,3
Natuba	872,5
Alagoinha	870,6
Pedra Branca	870,5
Cajazeirinhas	869,8
Vista Serrana/Desterro de Malta	868,0
Lagoa Seca	866,5
Riacho dos Cavalos/Jenipapeiro dos Carreiros	865,6
Catolé do Rocha/Escola Técnica	863,1
Triunfo	862,5
Santa Cruz	854,5
Cuitegi	853,5
Pedro Régis	848,7
São José de Caiana	847,4
Jericó	843,8
Brejo do Cruz	842,7
Lagoa	840,6

Posto Pluviométrico	Total 01/01 - 10/08
Bernardino Batista	837,4
Mulungu	837,1
Boa Ventura	821,1
Solânea	820,9
Jacaraú	818,2
Cajazeiras/Açude Engenheiro Avidos	810,8
Uiraúna	810,7
Curral Velho	809,9
São Domingos	802,6

Qualquer dúvida entrar em contato com:

Monitoramento Sala de Situação
 Tel. Fixo: (83) 3310-6367
 Cel: (83) 98841-9918
 email: gemoh@aes.pb.gov.br