

INFORME METEOROLÓGICO DIÁRIO SALA DE SITUAÇÃO

Campina Grande, 11 de agosto de 2023

Análise

Nesta manhã de sexta-feira, observa-se a presença de nebulosidade do tipo baixa na maior parte do Estado da Paraíba. No decorrer do dia, a nebulosidade fica variável e favorável à ocorrência de chuvas passageiras nas regiões do Agreste, Brejo e Litoral. Nas demais regiões o tempo deverá permanecer com o céu parcialmente nublado.

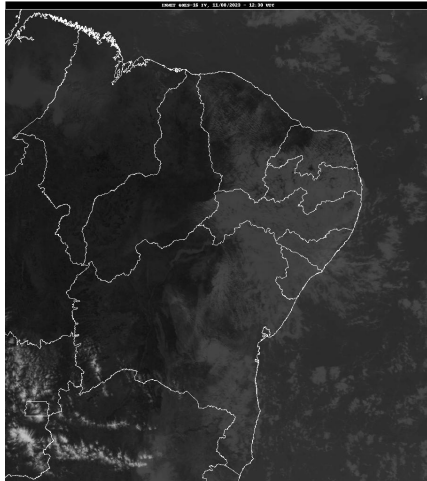

Fonte da Imagem: INMET

Distribuição Espacial das Chuvas

No período das 07:00h do dia 10/08/2023 às 07:00h do dia 11/08/2023, foram informadas precipitações em 14 dos 242 postos pluviométricos monitorados pela AESA. A maior precipitação foi observada em Conde/Açude Gramame Mamuaba : 6,7 mm.

PRECIPITAÇÃO MÁXIMA DOS MUNICÍPIOS/POSTOS NO DIA 11/08/2023

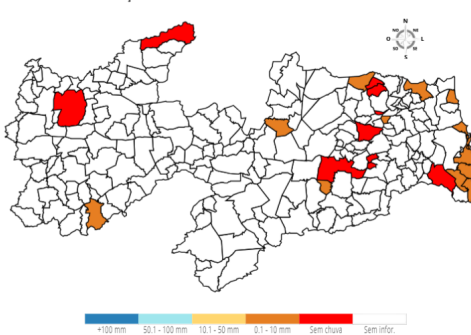

Chuvas Acumuladas do Dia (mm) - 11/08

Posto Pluviométrico	Total 11/08
Conde/Açude Gramame Mamuaba	6,7
Pitimbu	3,1
Cabedelo	2,6
Lucena	2,5
Conde	1,8
João Pessoa/DFAARA	1,6
Alhandra	1,6
Baía da Traição	1,3

Posto Pluviométrico	Total 11/08
Jacaraú	0,7
Caturité/Fazenda Campo de Emas	0,4
São Vicente do Seridó	0,3
Pilõezinhos	0,2
Princesa Isabel	0,2
Araruna	0,1

Chuvas Acumuladas no Mês (mm) - 01/08 - 11/08 (Valores acumulados acima de 20,00mm)

Posto Pluviométrico	Total 01/08 - 11/08
Conde/Açude Gramame Mamuaba	51,1
Cabedelo	49,3
Pitimbu	46,9
Areia	45,1
Baía da Traição	44,3
Mamanguape/ASPLAN	43,1
Lucena	42,4
João Pessoa/DFAARA	42,2
Alhandra	39,7
Serraria	35,2
Jacaraú	32,8
Rio Tinto	32,8
Conde	32,4
Bananeiras	29,6
Campina Grande/São José da Mata	27,6
Campina Grande/EMBRAPA	27,2
Solânea	25,2
São Sebastião de Lagoa de Roça	25,0
Pedro Régis	25,0
Sapé	24,8
Cruz do Espírito Santo	24,4
Pedras de Fogo	24,1
Alagoa Nova	23,8
Mari	23,1
Lagoa Seca	22,9
Puxinanã	22,1
Esperança/São Miguel	22,0
Serra Redonda	21,8
Natuba	21,8
Araruna	20,7

Chuvas Acumuladas no Ano (mm) - 01/01 - 11/08

(Valores acumulados acima de 800,00mm)

Posto Pluviométrico	Total 01/01 - 11/08
João Pessoa/DFAARA	1.845,9
Cabedelo	1.798,4
Alhandra	1.665,1
Pitimbu	1.583,1
Lucena	1.539,5
João Pessoa/CEDRES	1.426,8
Conde	1.260,4
Mataraca	1.256,7
Santa Rita	1.238,1
Marcação	1.238,1
Baía da Traição	1.218,6
Serraria	1.211,5
Rio Tinto	1.200,9
Conde/Açude Gramame Mamuaba	1.175,8
Cajazeiras	1.152,5
Sapé	1.110,3
Borborema	1.107,0
Mamanguape/ASPLAN	1.088,6
Areia	1.084,6
Capim	1.081,3
Pilõeszinhos	1.072,7
Pedras de Fogo	1.072,4
Bananeiras	1.033,4
Mamanguape	1.029,3
Cachoeira dos Índios	1.024,9
Monte Horebe	1.013,6
Cruz do Espírito Santo	1.008,8
Itapororoca	1.003,3
São Bento	991,1
Pilões	990,8
Cuité de Mamanguape	988,7
Catingueira	972,8
Itaporanga	957,0
Guarabira	956,8
Bom Jesus	941,6
Riachão do Poço	917,0
Fagundes	911,1
Paulista	906,1
Vieirópolis	902,6
Alagoa Grande	902,5
Araçagi	901,7
Cajazeiras/Açude Lagoa do Arroz	899,5

Posto Pluviométrico	Total 01/01 - 11/08
Pilar	899,3
Serra Grande	897,1
Nova Floresta	895,0
Sobrado	894,6
Diamante	890,2
Mato Grosso	888,8
Mari	885,6
Coremas/Açude Coremas	879,3
Natuba	872,5
Alagoinha	870,6
Pedra Branca	870,5
Cajazeirinhas	869,8
Vista Serrana/Desterro de Malta	868,0
Lagoa Seca	866,5
Riacho dos Cavalos/Jenipapeiro dos Carreiros	865,6
Catolé do Rocha/Escola Técnica	863,1
Triunfo	862,5
Santa Cruz	854,5
Cuitegi	853,5
Pedro Régis	848,7
São José de Caiana	847,4
Jericó	843,8
Brejo do Cruz	842,7
Lagoa	840,6
Bernardino Batista	837,4
Mulungu	837,1
Boa Ventura	821,1
Solânea	820,9
Jacaraú	818,9
Cajazeiras/Açude Engenheiro Avidos	810,8
Uiraúna	810,7
Curral Velho	809,9
São Domingos	802,6

Qualquer dúvida entrar em contato com:

Monitoramento Sala de Situação
 Tel. Fixo: (83) 3310-6367
 Cel: (83) 98841-9918
 email: gemoh@aes.pb.gov.br