

INFORME METEOROLÓGICO DIÁRIO SALA DE SITUAÇÃO

Campina Grande, 14 de agosto de 2023

Análise

O transporte de umidade oriunda do oceano Atlântico em direção à costa leste, trazida pelos ventos alísios de sudeste (ventos em baixos níveis da atmosfera) está contribuindo para a formação de nebulosidade baixa sobre o setor do estado da Paraíba. No decorrer do dia poderão ocorrer chuvas esparsas em áreas das regiões do Litoral e Brejo, e passageiras e pontuais no Agreste. As temperaturas máximas registradas na tarde de ontem Areia; 25,7°C, Cabaceiras; 30,3°C, Campina Grande; 28,0°C, João Pessoa; 29,0°C, Monteiro; 30,2°C e Patos; 35,7°C e, as mínimas registradas na madrugada de hoje em Areia; 18,1°C, Cabaceiras; 15,8°C, Campina Grande; 17,9°C, João Pessoa; 21,2°C, Monteiro; 16,0°C e Patos; 20,5°C. Fonte: INMET e AESA.

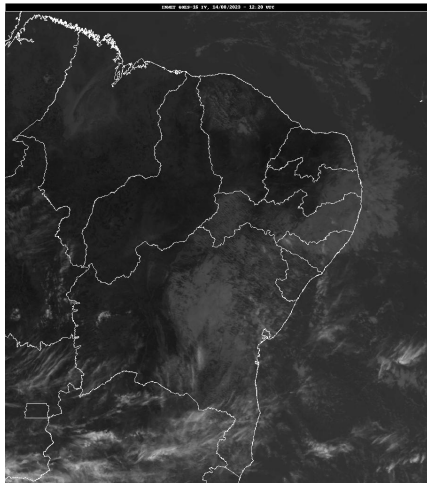

FONTES: INMET

Distribuição Espacial das Chuvas

No período das 07:00h do dia 13/08/2023 às 07:00h do dia 14/08/2023, foram informadas precipitações em 12 dos 242 postos pluviométricos monitorados pela AESA. A maior precipitação foi observada em Pedras de Fogo : 5,7 mm.

PRECIPITAÇÃO MÁXIMA DOS MUNICÍPIOS/POSTOS NO DIA 14/08/2023

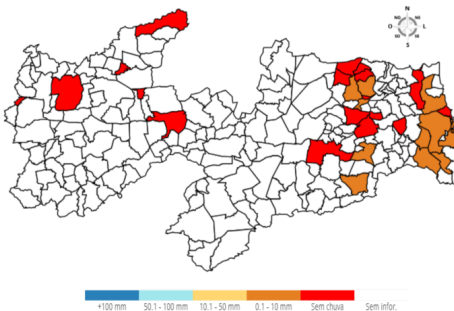

Chuvas Acumuladas do Dia (mm) - 14/08

Posto Pluviométrico	Total 14/08
Pedras de Fogo	5,7
João Pessoa/DFAARA	5,7
Santa Rita	3,3
Alhandra	3,1
Cabedelo	2,2

Posto Pluviométrico	Total 14/08
Rio Tinto	1,8
Aroeiras	1,5
Cruz do Espírito Santo	1,2
Solânea	1,0
Bananeiras	1,0
Ingá	0,5
Serraria	0,2

Chuvas Acumuladas no Mês (mm) - 01/08 - 14/08

(Valores acumulados acima de 20,00mm)

Posto Pluviométrico	Total 01/08 - 14/08
Cabedelo	58,0
Conde/Açude Gramame Mamuaba	51,1
João Pessoa/DFAARA	49,1
Alhandra	47,2
Pitimbu	46,9
Lucena	46,2
Areia	45,8
Baía da Traição	45,3
Mamanguape/ASPLAN	43,1
Serraria	37,1
Campina Grande/EMBRAPA	35,3
Rio Tinto	34,6
Pedras de Fogo	34,4
Jacaraú	32,8
Conde	32,4
Pedro Régis	31,1
Bananeiras	30,6
Campina Grande/São José da Mata	27,6
Solânea	26,9
Cruz do Espírito Santo	26,1
São Sebastião de Lagoa de Roça	25,0
Sapé	24,8
Lagoa Seca	24,1
Alagoa Nova	23,8
Mari	23,1
Puxinanã	22,1
Esperança/São Miguel	22,0
Serra Redonda	21,8
Natuba	21,8

Posto Pluviométrico	Total 01/08 - 14/08
Araruna	20,7
Santa Rita	20,3

Chuvas Acumuladas no Ano (mm) - 01/01 - 14/08

(Valores acumulados acima de 800,00mm)

Posto Pluviométrico	Total 01/01 - 14/08
João Pessoa/DFAARA	1.852,8
Cabedelo	1.807,1
Alhandra	1.672,6
Pitimbu	1.583,1
Lucena	1.543,3
João Pessoa/CEDRES	1.426,8
Conde	1.260,4
Mataraca	1.256,7
Santa Rita	1.242,7
Marcação	1.238,1
Baía da Traição	1.219,6
Serraria	1.213,4
Rio Tinto	1.202,7
Conde/Açude Gramame Mamuaba	1.175,8
Cajazeiras	1.153,7
Sapé	1.110,3
Borborema	1.107,0
Mamanguape/ASPLAN	1.088,6
Areia	1.085,3
Pedras de Fogo	1.082,7
Capim	1.081,3
Pilõesinhos	1.072,7
Bananeiras	1.034,4
Mamanguape	1.029,3
Cachoeira dos Índios	1.024,9
Monte Horebe	1.013,6
Cruz do Espírito Santo	1.010,5
Itapororoca	1.003,3
São Bento	991,1
Pilões	990,8
Cuité de Mamanguape	988,7
Catingueira	972,8
Itaporanga	957,0
Guarabira	956,8
Bom Jesus	943,3
Riachão do Poço	917,0

Posto Pluviométrico	Total 01/01 - 14/08
Fagundes	911,1
Paulista	906,1
Cajazeiras/Açude Lagoa do Arroz	902,8
Vieirópolis	902,6
Alagoa Grande	902,5
Araçagi	901,7
Pilar	899,3
Serra Grande	897,1
Nova Floresta	895,0
Sobrado	894,6
Diamante	890,2
Mato Grosso	888,8
Mari	885,6
Coremas/Açude Coremas	879,3
Natuba	872,5
Alagoinha	870,6
Pedra Branca	870,5
Cajazeirinhas	869,8
Vista Serrana/Desterro de Malta	868,0
Lagoa Seca	867,7
Riacho dos Cavalos/Jenipapeiro dos Carreiros	865,6
Triunfo	865,0
Catolé do Rocha/Escola Técnica	863,1
Pedro Régis	854,8
Santa Cruz	854,5
Cuitegi	853,5
São José de Caiana	849,3
Jericó	843,8
Brejo do Cruz	842,7
Lagoa	840,6
Bernardino Batista	837,4
Mulungu	837,1
Solânea	822,6
Boa Ventura	821,1
Jacaraú	818,9
Cajazeiras/Açude Engenheiro Avidos	810,8
Uiraúna	810,7
Curral Velho	809,9
São Domingos	802,6

Qualquer dúvida entrar em contato com:

Monitoramento Sala de Situação
Tel. Fixo: (83) 3310-6367

Cel: (83) 98841-9918
email: gemoh@aesa.pb.gov.br