

INFORME METEOROLÓGICO DIÁRIO SALA DE SITUAÇÃO

Campina Grande, 18 de agosto de 2023

Análise

Persiste a presença de nebulosidade baixa sobre o setor centro/leste da Paraíba, associada ao transporte de umidade oriunda do oceano Atlântico em direção à costa leste do Estado, trazida pelos ventos alísios de sudeste (ventos em baixos níveis da atmosfera, normalmente neste época do ano sopram com mais intensidade). Com isso, são esperadas chuvas esparsas em áreas das regiões do Agreste, Brejo e Litoral. Nas demais regiões o tempo deverá permanecer com o céu parcialmente nublado. As temperaturas máximas registradas na tarde de ontem em Areia; 25,6°C, Cabaceiras; 29,5°C, Campina Grande; 25,1°C, João Pessoa; 29,7°C, Monteiro; 30,5°C e Patos; 32,9°C e, as mínimas registradas na madrugada de hoje em Areia; 18,7°C, Cabaceiras; 17,3°C, Campina Grande; 19,5°C, João Pessoa; 21,8°C, Monteiro; 15,9°C e Patos; 19,3°C, Fonte: INMET e AESA.

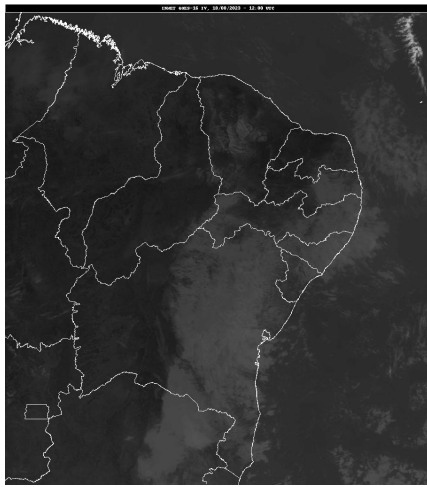

FONTE: INMET

Distribuição Espacial das Chuvas

No período das 07:00h do dia 17/08/2023 às 07:00h do dia 18/08/2023, foram informadas precipitações em 30 dos 242 postos pluviométricos monitorados pela AESA. A maior precipitação foi observada em Conde : 7,2 mm.

PRECIPITAÇÃO MÁXIMA DOS MUNICÍPIOS/POSTOS NO DIA 18/08/2023

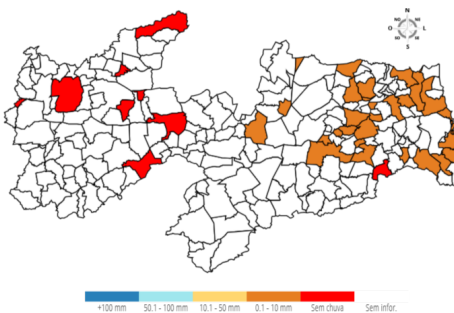

Chuvas Acumuladas do Dia (mm) - 18/08

Posto Pluviométrico	Total 18/08
Conde	7,2
João Pessoa/DFAARA	6,8
Juazeirinho	5,6

Posto Pluviométrico	Total 18/08
Pedras de Fogo	5,5
Lucena	5,2
Areia	4,9
Alhandra	4,9
Alagoa Grande	3,6
Alagoa Nova	2,9
Pilar	2,9
Conde/Açude Gramame Mamuaba	2,8
Nova Floresta	1,7
Alagoinha	1,5
Solânea	1,5
Itapororoca	1,4
Bananeiras	1,3
São Sebastião de Lagoa de Roça	1,2
Cabedelo	1,2
Campina Grande/EMBRAPA	1,1
Puxinanã	0,8
Araçagi	0,7
Araruna	0,7
Cubati	0,7
Serra Redonda	0,6
Mamanguape	0,6
Ingá	0,3
Jacaraú	0,2
Pilõezinhos	0,2
Rio Tinto	0,1
Borborema	0,1

Chuvas Acumuladas no Mês (mm) - 01/08 - 18/08

(Valores acumulados acima de 40,00mm)

Posto Pluviométrico	Total 01/08 - 18/08
Pitimbu	81,4
Conde/Açude Gramame Mamuaba	79,0
Cabedelo	75,0
Alhandra	74,8
Areia	70,6
João Pessoa/DFAARA	63,9
Conde	63,1
Lucena	57,0
Mamanguape/ASPLAN	54,3

Posto Pluviométrico	Total 01/08 - 18/08
Baía da Traição	49,3
João Pessoa/CEDRES	49,0
Pedras de Fogo	46,7
Serraria	44,7
Bananeiras	44,4
Campina Grande/EMBRAPA	43,6
Jacaraú	42,1
Sapé	41,5
Natuba	41,3

Chuvas Acumuladas no Ano (mm) - 01/01 - 18/08

(Valores acumulados acima de 800,00mm)

Posto Pluviométrico	Total 01/01 - 18/08
João Pessoa/DFAARA	1.867,6
Cabedelo	1.824,1
Alhandra	1.700,2
Pitimbu	1.617,6
Lucena	1.554,1
João Pessoa/CEDRES	1.457,5
Conde	1.291,1
Mataraca	1.287,8
João Pessoa/Mangabeira	1.246,6
Santa Rita	1.243,4
Marcação	1.238,1
Baía da Traição	1.223,6
Serraria	1.221,0
Rio Tinto	1.206,1
Conde/Açude Gramame Mamuaba	1.203,7
Cajazeiras	1.154,1
Sapé	1.127,0
Borborema	1.114,8
Areia	1.110,1
Mamanguape/ASPLAN	1.099,8
Capim	1.096,3
Pedras de Fogo	1.095,0
Pilõezinhos	1.078,5
Bananeiras	1.048,2
Mamanguape	1.034,2
Cachoeira dos Índios	1.024,9
Cruz do Espírito Santo	1.015,3
Monte Horebe	1.013,6
Itapororoca	1.006,7
Pilões	998,6

Posto Pluviométrico	Total 01/01 - 18/08
São Bento	991,1
Cuité de Mamanguape	988,7
Catingueira	972,8
Guarabira	961,3
Itaporanga	957,0
Bom Jesus	943,3
Riachão do Poço	917,0
Alagoa Grande	914,0
Fagundes	911,1
Paulista	906,1
Araçagi	905,6
Sobrado	904,3
Cajazeiras/Açude Lagoa do Arroz	902,8
Vieirópolis	902,6
Pilar	902,2
Mari	898,7
Serra Grande	897,1
Nova Floresta	896,7
Natuba	892,0
Diamante	890,2
Mato Grosso	888,8
Coremas/Açude Coremas	879,5
Alagoinha	875,2
Lagoa Seca	873,2
Pedra Branca	870,5
Cajazeirinhas	869,8
Vista Serrana/Desterro de Malta	868,0
Riacho dos Cavalos/Jenipapeiro dos Carreiros	865,6
Triunfo	865,0
Catolé do Rocha/Escola Técnica	863,3
Pedro Régis	861,7
Cuitegi	856,4
Santa Cruz	854,5
São José de Caiana	849,3
Jericó	843,8
Brejo do Cruz	842,7
Lagoa	840,6
Bernardino Batista	837,4
Mulungu	837,1
Solânea	834,7
Jacaraú	828,2
Boa Ventura	821,1
Cajazeiras/Açude Engenheiro Avidos	810,8

Posto Pluviométrico	Total 01/01 - 18/08
Uiraúna	810,7
Curral Velho	809,9
São Domingos	802,6

Qualquer dúvida entrar em contato com:

Monitoramento Sala de Situação
Tel. Fixo: (83) 3310-6367
Cel: (83) 98841-9918
email: gemoh@aesa.pb.gov.br