

INFORME METEOROLÓGICO DIÁRIO SALA DE SITUAÇÃO

Campina Grande, 22 de agosto de 2023

Análise

Os ventos úmidos que sopram do oceano Atlântico em direção à costa leste nordestina estão favorecendo a presença nebulosidade baixa na faixa leste do estado da Paraíba. Tal condição deixará o tempo com nebulosidade variável, podendo ocorrer chuvas passageiras e pontuais sobre as áreas das regiões do Agreste, Brejo e Litoral. As temperaturas máximas registradas na tarde de ontem em Areia; 25,4°C, Cabaceiras; 31,0°C, Campina Grande; 27,1°C, João Pessoa; 30,2°C, Monteiro; 31,2°C e Patos; 35,4°C e, as mínimas registradas na madrugada de hoje em Areia; 19,9°C, Cabaceiras; 20,4°C, Campina Grande; 20,4°C, João Pessoa; 23,1°C, Monteiro; 19,2°C e Patos; 22,5°C, Fonte: INMET e AESA.

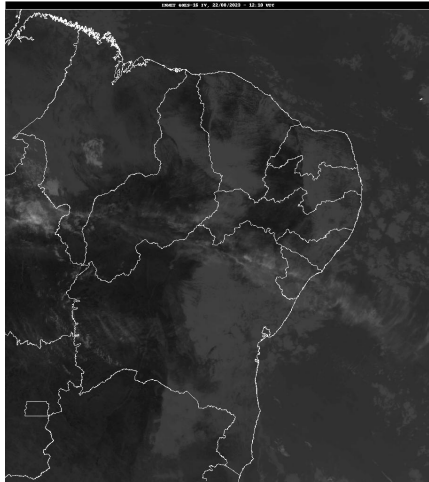

Fonte: INMET

Distribuição Espacial das Chuvas

No período das 07:00h do dia 21/08/2023 às 07:00h do dia 22/08/2023, foram informadas precipitações em 20 dos 242 postos pluviométricos monitorados pela AESA. A maior precipitação foi observada em Pilões : 10,0 mm.

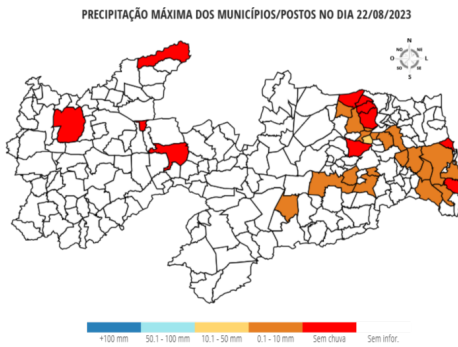

Chuvas Acumuladas do Dia (mm) - 22/08

Posto Pluviométrico	Total 22/08
Pilões	10,0
Alhandra	1,7
Cabaceiras	1,4
Borborema	1,3
Santa Rita	1,0

Posto Pluviométrico	Total 22/08
Mari	0,9
Sapé	0,8
Pedras de Fogo	0,8
Guarabira	0,8
Araçagi	0,6
Serraria	0,5
Massaranduba	0,5
Cruz do Espírito Santo	0,5
João Pessoa/DFAARA	0,4
Pilõesinhos	0,3
Cacimba de Dentro	0,3
Juarez Távora	0,2
Ingá	0,2
Campina Grande/INSA	0,2
Solânea	0,1

Chuvas Acumuladas no Mês (mm) - 01/08 - 22/08

(Valores acumulados acima de 40,00mm)

Posto Pluviométrico	Total 01/08 - 22/08
Alhandra	231,1
Lucena	169,8
Conde/Açude Gramame Mamuaba	164,8
Serraria	144,2
Bananeiras	136,8
Cruz do Espírito Santo	132,9
Areia	129,8
Pedras de Fogo	128,0
Sapé	127,3
Rio Tinto	126,7
Alagoinha	124,6
João Pessoa/DFAARA	122,9
Borborema	121,6
Capim	121,6
Pilões	117,0
Mari	114,7
João Pessoa/CEDRES	114,4
Cuitegi	114,0
Cabedelo	113,4
Pilõesinhos	112,5
Guarabira	108,2

Posto Pluviométrico	Total 01/08 - 22/08
Sobrado	106,1
Solânea	105,3
Mamanguape/ASPLAN	100,6
Mamanguape	99,9
Sertãozinho	97,0
Jacaraú	94,8
Araçagi	94,0
Mataraca	92,1
Cacimba de Dentro	89,7
Baía da Traição	89,0
Araruna	84,8
Dona Inês	83,2
Pitimbu	81,4
Santa Rita	77,5
Natuba	76,1
Curral de Cima	74,1
Alagoa Grande	72,1
Fagundes	67,5
Damião	67,1
Catingueira	65,8
Pilar	65,3
Belém	64,9
Alagoa Nova	63,2
Conde	63,1
Lagoa Seca	61,9
São Sebastião de Lagoa de Roça	60,9
Pedro Régis	60,9
Salgado de São Félix	60,7
Serra Redonda	60,3
Campina Grande/EMBRAPA	60,0
Gurinhém	58,0
Nova Floresta	53,0
Campina Grande/São José da Mata	52,3
Arara	52,2
Lagoa de Dentro	49,0
Massaranduba	46,1
Ingá	44,1
Itatuba	43,2
Emas	43,2
Esperança	42,6
Riachão	42,0
Juarez Távora	41,9
Puxinanã	41,9

Posto Pluviométrico	Total 01/08 - 22/08
Montadas	40,5
Riachão do Bacamarte	40,0

Chuvas Acumuladas no Ano (mm) - 01/01 - 22/08

(Valores acumulados acima de 800,00mm)

Posto Pluviométrico	Total 01/01 - 22/08
João Pessoa/DFAARA	1.926,6
Cabedelo	1.862,5
Alhandra	1.856,5
Lucena	1.666,9
Pitimbu	1.617,6
João Pessoa/CEDRES	1.522,9
Mataraca	1.346,2
Serraria	1.320,5
Santa Rita	1.299,9
Rio Tinto	1.294,8
Conde	1.291,1
Conde/Açude Gramame Mamuaba	1.289,5
Baía da Traição	1.263,3
João Pessoa/Mangabeira	1.246,6
Marcação	1.238,1
Borborema	1.213,1
Sapé	1.212,8
Capim	1.202,9
Pedras de Fogo	1.176,3
Areia	1.169,3
Pilõesinhos	1.167,2
Cajazeiras	1.156,8
Mamanguape/ASPLAN	1.146,1
Bananeiras	1.140,6
Cruz do Espírito Santo	1.117,3
Mamanguape	1.113,4
Pilões	1.088,6
Guarabira	1.049,9
Catingueira	1.038,6
Cachoeira dos Índios	1.024,9
Monte Horebe	1.013,6
Itapororoca	1.008,8
Sobrado	995,1
São Bento	991,1
Cuité de Mamanguape	988,7
Mari	985,1

Posto Pluviométrico	Total 01/01 - 22/08
Araçagi	979,4
Alagoinha	975,5
Fagundes	961,3
Itaporanga	957,0
Cuitegi	956,5
Alagoa Grande	954,8
Pilar	952,5
Bom Jesus	943,3
Nova Floresta	941,5
Natuba	926,8
Riachão do Poço	917,0
Cajazeiras/Açude Lagoa do Arroz	910,5
Paulista	906,1
Lagoa Seca	905,5
Vieirópolis	902,6
Solânea	901,0
Diamante	897,2
Serra Grande	897,1
Coremas/Açude Coremas	892,0
Mato Grosso	888,8
Pedro Régis	884,6
Cajazeirinhas	883,8
Jacaraú	880,9
Pedra Branca	872,0
Vista Serrana/Desterro de Malta	870,0
Riacho dos Cavalos/Jenipapeiro dos Carreiros	865,6
Triunfo	865,0
Catolé do Rocha/Escola Técnica	863,3
Santa Cruz	854,5
São José de Caiana	850,9
Sertãozinho	847,1
Jericó	845,4
Brejo do Cruz	842,7
Lagoa	840,6
Emas	839,2
Itabaiana	837,4
Bernardino Batista	837,4
Mulungu	837,1
Curral de Cima	833,1
Curral Velho	824,9
Boa Ventura	823,1
Cajazeiras/Açude Engenheiro Avidos	817,6
Uiraúna	810,7

Posto Pluviométrico	Total 01/01 - 22/08
São José do Bonfim	808,5
Salgado de São Félix	806,7
Serra Redonda	803,4
São Domingos	802,6

Qualquer dúvida entrar em contato com:

Monitoramento Sala de Situação
 Tel. Fixo: (83) 3310-6367
 Cel: (83) 98841-9918
 email: gemoh@aesapb.gov.br