

INFORME METEOROLÓGICO DIÁRIO SALA DE SITUAÇÃO

Campina Grande, 23 de agosto de 2023

Análise

As condições de tempo sobre o estado da Paraíba permanecem inalteradas com relação ao dia de ontem, com o contínuo deslocamento de umidade oriunda do oceano Atlântico em direção à costa leste, trazida pelos ventos oceânicos. No decorrer do dia, o tempo deverá permanecer com nebulosidade variável podendo ocorrer chuvas em pontos localizados do setor leste. As temperaturas máximas registradas na tarde de ontem em Areia; 25,7°C, Cabaceiras; 31,5°C, Campina Grande; 27,0°C, João Pessoa; 30,3°C, Monteiro; 30,0°C e Patos; 34,3°C e, as mínimas registradas na madrugada de hoje em Areia; 19,8°C, Cabaceiras; 20,2°C, Campina Grande; 20,0°C, João Pessoa; 23,7°C, Monteiro; 17,6°C e Patos; 21,9°C, Fonte: INMET e AESA.

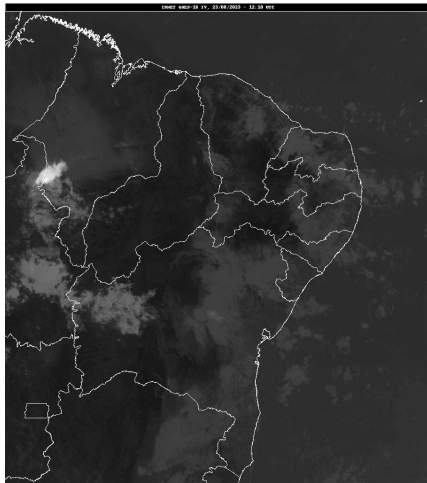

Fonte da Imagem: INMET

Distribuição Espacial das Chuvas

No período das 07:00h do dia 22/08/2023 às 07:00h do dia 23/08/2023, foram informadas precipitações em 25 dos 242 postos pluviométricos monitorados pela AESA. A maior precipitação foi observada em Curral de Cima : 6,5 mm.

PRECIPITAÇÃO MÁXIMA DOS MUNICÍPIOS/POSTOS NO DIA 23/08/2023

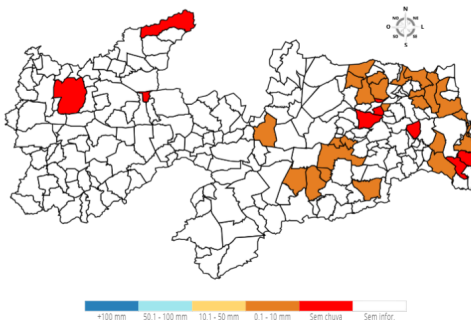

Chuvas Acumuladas do Dia (mm) - 23/08

Posto Pluviométrico	Total 23/08
Curral de Cima	6,5
Cabedelo	4,5
Dona Inês	4,5
Mamanguape	4,0
Caiçara	3,9

Posto Pluviométrico	Total 23/08
Rio Tinto	2,5
Itapororoca	2,1
Araruna	2,1
Lagoa Seca	1,7
Lucena	1,5
Cacimba de Dentro	1,3
Juazeirinho	1,3
Jacaraú	1,2
Aroeiras	0,9
Puxinanã	0,9
Cabaceiras	0,8
Pilõesinhos	0,6
Boqueirão/Açude Boqueirão	0,5
Solânea	0,5
Bananeiras	0,5
João Pessoa/DFAARA	0,4
Pedras de Fogo	0,4
Campina Grande/EMBRAPA	0,4
Caturité/Fazenda Campo de Emas	0,3
Cruz do Espírito Santo	0,1

Chuvas Acumuladas no Mês (mm) - 01/08 - 23/08

(Valores acumulados acima de 40,00mm)

Posto Pluviométrico	Total 01/08 - 23/08
Alhandra	231,1
Lucena	171,3
Conde/Açude Gramame Mamuaba	164,8
Serraria	144,2
Bananeiras	137,3
Cruz do Espírito Santo	133,0
Areia	129,8
Rio Tinto	129,2
Pedras de Fogo	128,4
Sapé	127,3
Alagoinha	124,6
João Pessoa/DFAARA	123,3
Borborema	121,6
Capim	121,6
Cabedelo	117,9
Pilões	117,0

Posto Pluviométrico	Total 01/08 - 23/08
Mari	114,7
João Pessoa/CEDRES	114,4
Cuitegi	114,0
Pilõesinhos	113,1
Guarabira	108,2
Sobrado	106,1
Solânea	105,8
Mamanguape	103,9
Pedro Régis	102,4
Mamanguape/ASPLAN	100,6
Sertãozinho	97,4
Jacaraú	96,0
Araçagi	94,0
Mataraca	92,1
Cacimba de Dentro	91,0
Baía da Traição	89,0
Dona Inês	87,7
Araruna	86,9
Pitimbu	81,4
Curral de Cima	80,6
Santa Rita	77,5
Natuba	76,1
Alagoa Grande	72,1
Fagundes	70,1
Damião	67,1
Catingueira	65,8
Pilar	65,3
Belém	64,9
Caiçara	63,9
Lagoa Seca	63,6
Conde	63,1
Alagoa Nova	62,2
São Sebastião de Lagoa de Roça	60,9
Salgado de São Félix	60,7
Campina Grande/EMBRAPA	60,4
Serra Redonda	60,3
Gurinhém	58,0
Nova Floresta	53,0
Campina Grande/São José da Mata	52,3
Arara	52,2
Lagoa de Dentro	49,0
Massaranduba	46,1
Ingá	44,1

Posto Pluviométrico	Total 01/08 - 23/08
Itatuba	43,2
Emas	43,2
Puxinanã	42,8
Esperança	42,6
Riachão	42,0
Juarez Távora	41,9
Montadas	40,5
Riachão do Bacamarte	40,0

Chuvas Acumuladas no Ano (mm) - 01/01 - 23/08

(Valores acumulados acima de 800,00mm)

Posto Pluviométrico	Total 01/01 - 23/08
João Pessoa/DFAARA	1.927,0
Cabedelo	1.867,0
Alhandra	1.856,5
Lucena	1.668,4
Pitimbu	1.617,6
João Pessoa/CEDRES	1.522,9
Mataraca	1.346,2
Serraria	1.320,5
Santa Rita	1.299,9
Rio Tinto	1.297,3
Conde	1.291,1
Conde/Açude Gramame Mamuaba	1.289,5
Baía da Traição	1.263,3
João Pessoa/Mangabeira	1.246,6
Marcação	1.238,1
Borborema	1.213,1
Sapé	1.212,8
Capim	1.202,9
Pedras de Fogo	1.176,7
Areia	1.169,3
Pilõesinhos	1.167,8
Cajazeiras	1.156,8
Mamanguape/ASPLAN	1.146,1
Bananeiras	1.141,1
Mamanguape	1.117,4
Cruz do Espírito Santo	1.117,4
Pilões	1.088,6
Guarabira	1.049,9
Catingueira	1.038,6
Cachoeira dos Índios	1.024,9
Monte Horebe	1.013,6

Posto Pluviométrico	Total 01/01 - 23/08
Itapororoca	1.010,9
Sobrado	995,1
São Bento	991,1
Cuité de Mamanguape	988,7
Mari	985,1
Araçagi	979,4
Alagoinha	975,5
Fagundes	963,9
Itaporanga	957,0
Cuitegi	956,5
Alagoa Grande	954,8
Pilar	952,5
Bom Jesus	943,3
Nova Floresta	941,5
Natuba	926,8
Pedro Régis	926,1
Riachão do Poço	917,0
Cajazeiras/Açude Lagoa do Arroz	910,5
Lagoa Seca	907,2
Paulista	906,1
Vieirópolis	902,6
Solânea	901,5
Diamante	897,2
Serra Grande	897,1
Coremas/Açude Coremas	892,0
Mato Grosso	888,8
Cajazeirinhas	883,8
Jacaraú	882,1
Pedra Branca	872,0
Vista Serrana/Desterro de Malta	870,0
Riacho dos Cavalos/Jenipapeiro dos Carreiros	865,6
Triunfo	865,0
Catolé do Rocha/Escola Técnica	863,3
Santa Cruz	854,5
São José de Caiana	850,9
Sertãozinho	847,5
Jericó	845,4
Brejo do Cruz	842,7
Lagoa	840,6
Curral de Cima	839,6
Emas	839,2
Itabaiana	837,4
Bernardino Batista	837,4

Posto Pluviométrico	Total 01/01 - 23/08
Mulungu	837,1
Curral Velho	824,9
Boa Ventura	823,1
Cajazeiras/Açude Engenheiro Avidos	817,6
Uiraúna	810,7
São José do Bonfim	808,5
Salgado de São Félix	806,7
Serra Redonda	803,4
São Domingos	802,6

Qualquer dúvida entrar em contato com:

Monitoramento Sala de Situação
 Tel. Fixo: (83) 3310-6367
 Cel: (83) 98841-9918
 email: gemoh@aes.pb.gov.br