

## INFORME METEOROLÓGICO DIÁRIO SALA DE SITUAÇÃO

Campina Grande, 28 de julho de 2023

### Análise

Permanece a condição de maior concentração de nebulosidade do tipo baixa sobre o setor centro/leste, associado ao deslocamento de umidade oriunda do oceano Atlântico, em direção à costa leste do Estado, trazida pelos ventos alísios de sudeste (ventos em baixos níveis da atmosfera). Com isso, são esperadas chuvas passageiras e pontuais na faixa centro/leste. Nos demais setores o tempo deverá permanecer com poucas nuvens. As temperaturas máximas registradas na tarde de ontem em Areia; 26,3°C, Cabaceiras; 31,0°C, Campina Grande; 27,9°C, João Pessoa; 29,9°C, Monteiro; 32,3°C e Patos; 35,1°C e, as mínimas registradas na madrugada de hoje em Areia; 19,6°C, Cabaceiras; 20,8°C, Campina Grande; 20,5°C, João Pessoa; 23,5°C, Monteiro; 17,7°C e Patos; 21,5°C. Fonte: INMET e AESA.

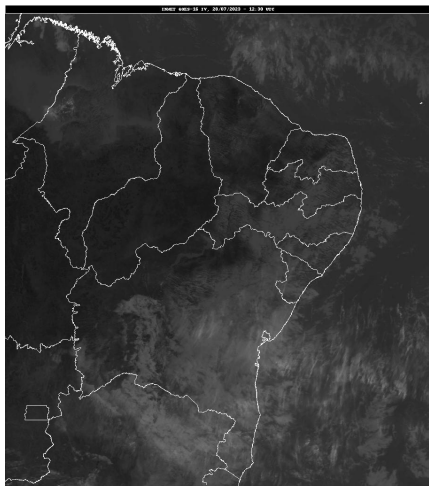

Fonte: INMET

### Distribuição Espacial das Chuvas

No período das 07:00h do dia 27/07/2023 às 07:00h do dia 28/07/2023, foram informadas precipitações em 37 dos 242 postos pluviométricos monitorados pela AESA. A maior precipitação foi observada em Alhandra : 5,5 mm.

PRECIPITAÇÃO MÁXIMA DOS MUNICÍPIOS/POSTOS NO DIA 28/07/2023

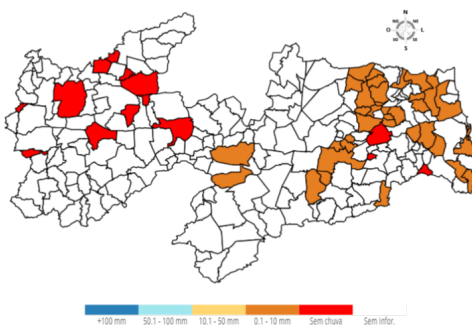

### Chuvas Acumuladas do Dia (mm) - 28/07

Posto Pluviométrico	Total 28/07
Alhandra	5,5
João Pessoa/DFAARA	4,2
Sapé	3,8
Cuitegi	3,7

Posto Pluviométrico	Total 28/07
Rio Tinto	3,4
Serraria	3,4
Itapororoca	3,3
Mari	2,5
Cruz do Espírito Santo	2,4
Bananeiras	2,3
Cacimba de Dentro	2,2
Solânea	2,2
Pitimbu	2,1
Natuba	2,1
Areia	2,0
Campina Grande/EMBRAPA	2,0
Lagoa Seca	2,0
Alagoinha	1,9
Borborema	1,9
Mamanguape	1,9
Boqueirão/Açude Boqueirão	1,7
Guarabira	1,3
Araruna	1,3
Dona Inês	1,3
São José dos Cordeiros	1,1
São Sebastião de Lagoa de Roça	1,0
Mamanguape/ASPLAN	1,0
Arara	0,9
Curral de Cima	0,8
Jacaraú	0,7
Pilõesinhos	0,7
Caiçara	0,6
Caturité/Fazenda Campo de Emas	0,4
Taperoá	0,4
Puxinanã	0,3
Riachão	0,2
Cabedelo	0,2

### Chuvas Acumuladas no Mês (mm) - 01/07 - 28/07

(Valores acumulados acima de 80,00mm)

Posto Pluviométrico	Total 01/07 - 28/07
Cabedelo	346,9
Pitimbu	312,4
João Pessoa/DFAARA	308,0

Posto Pluviométrico	Total 01/07 - 28/07
Lucena	302,6
Alhandra	248,5
Capim	204,2
Santa Rita	202,0
João Pessoa/CEDRES	192,2
Conde/Açude Gramame Mamuaba	189,3
Conde	187,4
Mamanguape	178,9
Rio Tinto	178,1
Cruz do Espírito Santo	151,6
Itapororoca	139,2
Borborema	135,8
Sapé	129,2
Mataraca	128,9
Mari	127,5
Serraria	126,3
Mamanguape/ASPLAN	123,4
Areia	121,2
Pilões	120,4
Cuitegi	117,1
Alagoa Grande	113,4
Araçagi	113,0
Natuba	113,0
Pedras de Fogo	110,7
Guarabira	110,4
Pedro Régis	109,2
Jacaraú	107,7
Alagoinha	102,7
Baía da Traição	99,2
Sobrado	98,1
Serra Redonda	98,0
Solânea	97,2
Itatuba	97,1
Lagoa Seca	92,7
Aroeiras	86,9
Alagoa Nova	82,5

**Chuvas Acumuladas no Ano (mm) - 01/01 - 28/07**

(Valores acumulados acima de 800,00mm)

Posto Pluviométrico	Total 01/01 - 28/07
João Pessoa/DFAARA	1.797,5
Cabedelo	1.717,2
Alhandra	1.621,4

Posto Pluviométrico	Total 01/01 - 28/07
Pitimbu	1.525,1
Lucena	1.399,6
João Pessoa/CEDRES	1.393,5
Conde	1.262,5
Santa Rita	1.210,6
Mataraca	1.207,1
Marcação	1.203,2
Serraria	1.173,2
Rio Tinto	1.165,3
Cajazeiras	1.152,5
Baía da Traição	1.149,0
Conde/Açude Gramame Mamuaba	1.114,3
Borborema	1.089,9
Sapé	1.083,9
Capim	1.081,3
Pilões	1.053,9
Areia	1.034,4
Cachoeira dos Índios	1.022,7
Monte Horebe	1.013,6
Mamanguape	1.012,6
Mamanguape/ASPLAN	1.000,4
São Bento	991,1
Itapororoca	990,3
Cruz do Espírito Santo	984,4
Catingueira	972,8
Itaporanga	957,0
Bom Jesus	941,6
Guarabira	940,7
Bananeiras	938,3
Pilões	937,4
Paulista	915,9
Vieirópolis	902,6
Cajazeiras/Açude Lagoa do Arroz	899,5
Fagundes	893,8
Serra Grande	891,8
Diamante	890,2
Nova Floresta	888,5
Pilar	887,2
Mato Grosso	885,5
Araçagi	881,9
Alagoa Grande	879,5
Coremas/Açude Coremas	879,3
Sobrado	879,1

<b>Posto Pluviométrico</b>	<b>Total</b> 01/01 - 28/07
Pedras de Fogo	872,8
Pedra Branca	869,9
Cajazeirinhas	869,8
Vista Serrana/Desterro de Malta	868,0
Riacho dos Cavalos/Jenipapeiro dos Carreiros	865,6
Mari	859,8
Triunfo	856,3
Santa Cruz	854,5
Natuba	850,7
Alagoinha	848,0
Lagoa Seca	843,6
Jericó	843,3
Brejo do Cruz	842,7
São José de Caiana	841,7
Cuitegi	841,3
Cuité de Mamanguape	841,0
Lagoa	840,6
Catolé do Rocha/Escola Técnica	838,8
Bernardino Batista	837,4
Riachão do Poço	824,3
Pedro Régis	817,8
Uiraúna	810,7
Curral Velho	809,9
São Domingos	802,6
Cajazeiras/Açude Engenheiro Avidos	801,8
Emas	800,1
Boa Ventura	800,1

**Qualquer dúvida entrar em contato com:**

Monitoramento Sala de Situação

Tel. Fixo: (83) 3310-6367

Cel: (83) 98841-9918

email: gemoh@aesapb.gov.br