

INFORME METEOROLÓGICO DIÁRIO SALA DE SITUAÇÃO

Campina Grande, 25 de agosto de 2023

Análise

Houve uma redução na nebulosidade em praticamente todo estado da Paraíba. No decorrer do dia o tempo deverá permanecer com poucas nuvens. As temperaturas máximas registradas na tarde de ontem em Areia; 26,6°C, Cabaceiras; 31,3°C, Campina Grande; 28,5°C, João Pessoa; 29,7°C, Monteiro; 32,8°C e Patos; 35,2°C e, as mínimas registradas na madrugada de hoje em Areia; 19,2°C, Cabaceiras; 17,9°C, Campina Grande; 19,5°C, João Pessoa; 22,6°C, Monteiro; 18,1°C e Patos; 19,3°C. Fonte: INMET e AESA.



Imagem do Satélite GOES do dia 25/08/2023 as 09:00h. Fonte:

Distribuição Espacial das Chuvas

No período das 07:00h do dia 24/08/2023 às 07:00h do dia 25/08/2023, foram informadas precipitações em 5 dos 242 postos pluviométricos monitorados pela AESA. A maior precipitação foi observada em Lucena : 1,9 mm.

PRECIPITAÇÃO MÁXIMA DOS MUNICÍPIOS/POSTOS NO DIA 25/08/2023

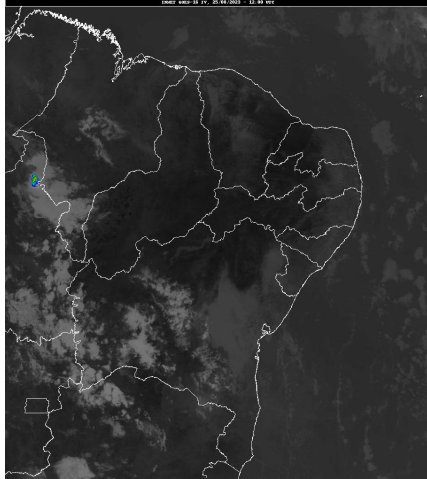
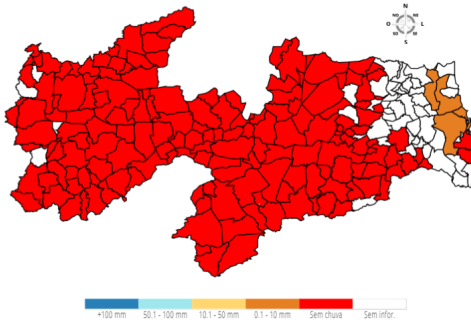

Chuvas Acumuladas do Dia (mm) - 25/08

Posto Pluviométrico	Total 25/08
Lucena	1,9
Cabedelo	1,3
Mamanguape	1,2
Rio Tinto	0,7
Santa Rita	0,1

Chuvas Acumuladas no Mês (mm) - 01/08 - 25/08

(Valores acumulados acima de 1,00mm)

Posto Pluviométrico	Total 01/08 - 25/08
Alhandra	231,6
Lucena	173,2
Conde/Açude Gramame Mamuaba	167,4
Serraria	148,1
Pitimbu	146,1
Rio Tinto	141,9
Bananeiras	140,8
Cruz do Espírito Santo	135,5
Areia	129,8
Pedras de Fogo	128,4
Sapé	127,3
Borborema	126,5
Alagoinha	124,6
João Pessoa/DFAARA	123,3
Capim	121,6
Cabedelo	119,2
Pilõesinhos	117,8
Pilões	117,0
Mari	114,7
João Pessoa/CEDRES	114,4
Cuitegi	114,0
Guarabira	112,6
Solânea	108,4
Sobrado	106,1
Mamanguape	105,1
Pedro Régis	102,4
Mamanguape/ASPLAN	100,6
Sertãozinho	97,4
Jacaraú	97,3
Araçagi	94,0
Mataraca	92,1
Cacimba de Dentro	91,0
Baía da Traição	89,0
Dona Inês	88,4
Araruna	87,1
Curral de Cima	80,6
Santa Rita	77,6
Natuba	76,1

Posto Pluviométrico	Total 01/08 - 25/08
Alagoa Grande	72,1
Fagundes	70,1
Damião	67,1
Catingueira	65,8
Pilar	65,3
Belém	64,9
Caiçara	64,5
Lagoa Seca	63,6
Conde	63,1
Alagoa Nova	62,2
São Sebastião de Lagoa de Roça	61,4
Salgado de São Félix	60,7
Campina Grande/EMBRAPA	60,4
Serra Redonda	60,3
Gurinhém	58,0
Nova Floresta	53,0
Arara	52,4
Campina Grande/São José da Mata	52,3
Lagoa de Dentro	49,0
Riachão	48,7
Massaranduba	46,1
Ingá	44,1
Itatuba	43,2
Emas	43,2
Puxinanã	42,8
Esperança	42,6
Juarez Távora	41,9
Montadas	40,5
Riachão do Bacamarte	40,0
Itabaiana	39,6
Campo de Santana/Tacima	39,5
Santa Inês	31,0
Barra de Santa Rosa	30,3
Areial	28,6
Conceição	28,5
Frei Martinho	27,9
Santa Teresinha	27,9
Esperança/São Miguel	26,4
Aroeiras	26,1
Itapororoca	25,6
Campina Grande/INSA	24,7
Tavares	24,6
Prata	23,9

Posto Pluviométrico	Total 01/08 - 25/08
Baraúna	23,0
Santana de Mangueira	22,8
Picuí	22,4
Ouro Velho	21,0
Serra da Raiz	19,5
Pirpirituba	18,8
Ibiara	18,0
Cubati	17,2
Campina Grande/Sítio Açude de Dentro	17,0
Nova Palmeira	16,6
Taperoá	15,8
Cajazeiras/Açude Engenheiro Avidos	15,8
Gado Bravo	15,8
Olho D'Água	15,3
Curral Velho	15,0
Água Branca	15,0
Cajazeirinhas	14,0
Mãe D'Água	13,9
Princesa Isabel	13,6
Riacho de Santo Antônio	13,0
Coremas/Açude Coremas	12,7
Pedra Lavrada	12,7
Caturité/Fazenda Campo de Emas	12,2
Nazarezinho	11,2
Manaíra	11,1
Marcação	11,0
Cajazeiras/Açude Lagoa do Arroz	11,0
São Vicente do Seridó/Seridó	10,3
São José do Bonfim	10,0
Boqueirão/Açude Boqueirão	9,3
São Sebastião do Umbuzeiro	9,3
São José de Caiana	9,2
Olivedos	9,2
Pombal	8,9
São Vicente do Seridó	8,8
Barra de São Miguel	8,5
São José da Lagoa Tapada	8,0
Diamante	7,0
Tenório	6,9
Juazeirinho	6,9
Monteiro/EMBRAPA	6,8
Algodão de Jandaíra	6,6
Serra Grande	5,3

Posto Pluviométrico	Total 01/08 - 25/08
Juripiranga	5,2
Marizópolis	5,2
Sousa/São Gonçalo	4,5
Cajazeiras	4,3
São José dos Cordeiros	4,2
São Bentinho	4,2
Casserengue	4,1
Amparo	3,9
Cajazeiras/Sítio São José	3,9
Juru	3,9
São José de Piranhas	3,5
Caturité	3,5
Imaculada	2,8
Sumé	2,7
Triunfo	2,5
Soledade	2,5
Cabaceiras	2,2
Cachoeira dos Índios	2,2
Pedra Branca	2,1
Boa Ventura	2,0
Vista Serrana/Desterro de Malta	2,0
Camalaú	1,7
Bom Jesus	1,7
Jericó	1,6
Santana dos Garrotes	1,4
Congo	1,3

Chuvas Acumuladas no Ano (mm) - 01/01 - 25/08

(Valores acumulados acima de 400,00mm)

Posto Pluviométrico	Total 01/01 - 25/08
João Pessoa/DFAARA	1.927,0
Cabedelo	1.868,3
Alhandra	1.857,0
Pitimbu	1.682,3
Lucena	1.670,3
João Pessoa/CEDRES	1.522,9
Mataraca	1.346,2
Serraria	1.324,4
Rio Tinto	1.310,0
Santa Rita	1.300,0
Conde/Açude Gramame Mamuaba	1.292,1
Conde	1.291,1
Baía da Traição	1.263,3

Posto Pluviométrico	Total 01/01 - 25/08
Marcação	1.249,1
João Pessoa/Mangabeira	1.246,6
Borborema	1.218,0
Sapé	1.212,8
Capim	1.202,9
Pedras de Fogo	1.176,7
Pilõezinhos	1.172,5
Areia	1.169,3
Cajazeiras	1.156,8
Mamanguape/ASPLAN	1.146,1
Bananeiras	1.144,6
Cruz do Espírito Santo	1.119,9
Mamanguape	1.118,6
Pilões	1.088,6
Guarabira	1.054,3
Catingueira	1.038,6
Cachoeira dos Índios	1.024,9
Itapororoca	1.017,5
Monte Horebe	1.013,6
Sobrado	995,1
São Bento	991,1
Cuité de Mamanguape	988,7
Mari	985,1
Araçagi	979,4
Alagoinha	975,5
Fagundes	963,9
Itaporanga	957,0
Cuitegi	956,5
Alagoa Grande	954,8
Pilar	952,5
Bom Jesus	943,3
Nova Floresta	941,5
Natuba	926,8
Pedro Régis	926,1
Riachão do Poço	917,0
Cajazeiras/Açude Lagoa do Arroz	910,5
Lagoa Seca	907,2
Paulista	906,1
Solânea	904,1
Vieirópolis	902,6
Diamante	897,2
Serra Grande	897,1
Coremas/Açude Coremas	892,0

Posto Pluviométrico	Total 01/01 - 25/08
Mato Grosso	888,8
Cajazeirinhas	883,8
Jacaraú	883,4
Pedra Branca	872,0
Vista Serrana/Desterro de Malta	870,0
Riacho dos Cavalos/Jenipapeiro dos Carreiros	865,6
Triunfo	865,0
Catolé do Rocha/Escola Técnica	863,3
Santa Cruz	854,5
São José de Caiana	850,9
Sertãozinho	847,5
Jericó	845,4
Brejo do Cruz	842,7
Lagoa	840,6
Curral de Cima	839,6
Emas	839,2
Itabaiana	837,4
Bernardino Batista	837,4
Mulungu	837,1
Curral Velho	824,9
Boa Ventura	823,1
Cajazeiras/Açude Engenheiro Avidos	817,6
Uiraúna	810,7
São José do Bonfim	808,5
Salgado de São Félix	806,7
Serra Redonda	803,4
São Domingos	802,6
Ibiara	799,7
Condado	799,0
Carrapateira	796,0
Santana dos Garrotes	793,5
Conceição	786,6
Malta	786,1
Imaculada	784,4
São Sebastião de Lagoa de Roça	783,6
Aguiar	782,3
Poço de José de Moura	781,3
Nazarezinho	781,0
Araruna	779,4
Teixeira	778,9
Juru	778,1
Santa Inês	776,4
Catolé do Rocha	772,7

Posto Pluviométrico	Total 01/01 - 25/08
Bom Sucesso	768,1
Massaranduba	765,2
São José dos Ramos	764,0
São Francisco	759,6
Poço Dantas	753,9
Umbuzeiro	750,0
Bonito de Santa Fé	747,7
Pirpirituba	747,7
São José de Piranhas	747,5
São José de Espinharas	747,1
Belém do Brejo do Cruz	746,1
Sousa/São Gonçalo	745,6
Sousa	744,9
Campo de Santana/Tacima	737,9
Lastro	736,9
Igaracy	720,5
Gurinhém	718,9
Alagoa Nova	718,8
São Miguel de Taipu	718,5
São Mamede	712,5
Piancó	706,3
Santana de Mangueira	702,1
Santa Teresinha	701,2
Aparecida	699,9
Dona Inês	697,7
Patos/EMBRAPA	696,2
Brejo dos Santos	694,5
Pombal	688,4
Caaporã	686,9
São Bentinho	686,4
Marizópolis	685,1
Serra da Raiz	682,7
Campina Grande/EMBRAPA	676,6
Quixaba	674,9
Belém	673,0
Taperoá	670,2
Maturéia	668,8
Lagoa de Dentro	668,6
Cuité	666,7
Riachão do Bacamarte	666,3
Juripiranga	661,7
Joca Claudino/Santarém	659,7
São José de Princesa	658,7

Posto Pluviométrico	Total 01/01 - 25/08
Ingá	657,3
Santa Helena	643,9
Matinhas	642,5
Itatuba	625,9
Água Branca	623,4
Sumé	615,0
São José da Lagoa Tapada	615,0
Damião	609,3
Caiçara	606,6
Nova Olinda	604,4
Cacimba de Dentro	604,1
Tavares	601,3
São José do Brejo do Cruz	596,6
Campina Grande/São José da Mata	593,8
Frei Martinho	589,0
Puxinanã	588,3
Areia de Baraúnas	587,4
Juarez Távora	586,8
Desterro	583,7
Cacimba de Areia	582,6
Princesa Isabel	580,5
Esperança/São Miguel	580,3
Itaporanga/Fazenda Veludo	579,4
Esperança	579,1
Passagem	576,8
Santa Luzia	575,6
Olivedos	574,1
Areial	572,0
São João do Rio do Peixe/Antenor Navarro	565,4
Arara	563,4
Manaíra	562,4
Queimadas	561,5
Riachão	558,7
Mãe D'Água	558,2
Sumé/UFCG	557,3
Olho D'Água	555,6
Cubati	535,8
Santa Luzia/Riacho do Saco	510,6
Serra Branca	505,6
São Domingos do Cariri	503,0
Montadas	502,2
São José do Sabugi	495,2
Aroeiras	491,9

Posto Pluviométrico	Total 01/01 - 25/08
Pedra Lavrada	487,4
São José dos Cordeiros	486,8
Alcantil	477,8
Gado Bravo	476,5
Boqueirão/Açude Boqueirão	474,9
Baraúna	473,4
Amparo	467,8
Várzea	464,4
Barra de Santa Rosa	462,6
Juazeirinho	461,5
Picuí	460,0
Barra de São Miguel	459,7
Campina Grande/Sítio Açude de Dentro	456,1
Algodão de Jandaíra	451,7
Congo	450,3
Parari	449,1
João Pessoa/Mares	446,5
Caraúbas	443,9
Cacimbas	439,6
Coxixola	432,9
Salgadinho	431,1
Monteiro/EMBRAPA	430,6
Prata	425,4
Nova Palmeira	420,4
Bayeux	416,8
Caturité/Fazenda Campo de Emas	410,7
Gurjão	410,4
São João do Cariri	406,2
São Vicente do Seridó	403,2

Qualquer dúvida entrar em contato com:

Monitoramento Sala de Situação
 Tel. Fixo: (83) 3310-6367
 Cel: (83) 98841-9918
 email: gemoh@aes.pb.gov.br