

## INFORME METEOROLÓGICO DIÁRIO SALA DE SITUAÇÃO

Campina Grande, 01 de setembro de 2023

### Análise

Permanece a condição de reduzida nebulosidade em praticamente todo estado da Paraíba favorecendo aos registros de altas temperaturas e baixos índices de umidade relativa do ar, principalmente sobre as regiões do Alto Sertão e Sertão, no período da tarde. A previsão é de sol com poucas nuvens na maioria das regiões do Estado. As temperaturas máximas registradas na tarde de ontem em Areia; 27,2°C, Cabaceiras; 33,8°C, Campina Grande; 29,2°C, João Pessoa; 30,9°C, Monteiro; 33,7°C, Patos; 37,0°C e São Gonçalo; 35,4°C e, as mínimas registradas na madrugada de hoje em Areia; 18,8°C, Cabaceiras; 20,9°C, Campina Grande; 19,8°C, João Pessoa; 22,4°C, Monteiro; 18,7°C, Patos; 21,5°C e São Gonçalo; 20,0°C . Fonte: INMET e AESA.

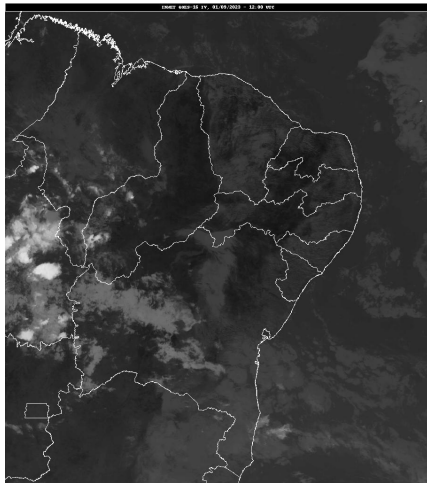

Fonte: INMET

### Distribuição Espacial das Chuvas

No período das 07:00h do dia 31/08/2023 às 07:00h do dia 01/09/2023, não foram informadas precipitações nos 242 postos pluviométricos monitorados pela AESA.

PRECIPITAÇÃO MÁXIMA DOS MUNICÍPIOS/POSTOS NO DIA 01/09/2023

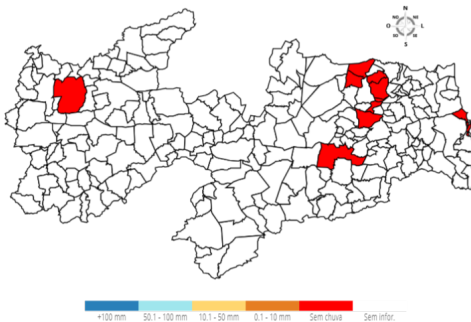

### Chuvas Acumuladas no Ano (mm) - 01/01 - 01/09 (Valores acumulados acima de 800,00mm)

Posto Pluviométrico	Total 01/01 - 01/09
João Pessoa/DFAARA	1.941,4
Cabedelo	1.871,8
Alhandra	1.865,6
Pitimbu	1.689,2
Lucena	1.670,3
João Pessoa/CEDRES	1.549,5
Conde	1.368,8
Mataraca	1.346,2
Serraria	1.335,1
Rio Tinto	1.313,3
Santa Rita	1.310,6
Conde/Açude Gramame Mamuaba	1.304,1
Baía da Traição	1.273,6
João Pessoa/Mares	1.253,5
Marcação	1.249,1
João Pessoa/Mangabeira	1.246,6
Capim	1.242,5
Borborema	1.230,1
Sapé	1.229,6
Areia	1.183,1
Pedras de Fogo	1.182,6
Pilõesinhos	1.180,2
Cajazeiras	1.156,8
Bananeiras	1.151,9
Mamanguape/ASPLAN	1.147,3
Cruz do Espírito Santo	1.130,8
Mamanguape	1.120,3
Pilões	1.088,6
Guarabira	1.060,2
Catingueira	1.038,6
Cachoeira dos Índios	1.028,6
Itapororoca	1.019,8
Monte Horebe	1.013,6
Mari	999,5
Sobrado	995,1
São Bento	991,1
Cuité de Mamanguape	988,7
Araçagi	979,4

Posto Pluviométrico	Total 01/01 - 01/09
Alagoinha	975,5
Pilar	965,6
Fagundes	963,9
Alagoa Grande	963,1
Cuitegi	961,2
Itaporanga	957,0
Bom Jesus	943,3
Nova Floresta	941,5
Natuba	936,4
Pedro Régis	934,5
Riachão do Poço	917,0
Solânea	912,4
Mulungu	911,0
Cajazeiras/Açude Lagoa do Arroz	910,5
Lagoa Seca	908,6
Paulista	906,1
Vieirópolis	902,6
Diamante	897,2
Serra Grande	897,1
Coremas/Açude Coremas	892,4
Mato Grosso	889,3
Jacaraú	886,9
Cajazeirinhas	883,8
Pedra Branca	872,0
Vista Serrana/Desterro de Malta	870,0
Riacho dos Cavalos/Jenipapeiro dos Carreiros	865,6
Triunfo	865,0
São Miguel de Taipu	863,3
Catolé do Rocha/Escola Técnica	863,3
São José de Caiana	855,3
Santa Cruz	854,5
Sertãozinho	847,5
Jericó	845,4
Brejo do Cruz	842,7
Curral de Cima	842,6
Lagoa	840,6
Emas	839,2
Itabaiana	837,4
Bernardino Batista	837,4
Curral Velho	824,9
Boa Ventura	823,1
Cajazeiras/Açude Engenheiro Avidos	817,6
Uiraúna	810,7

Posto Pluviométrico	Total 01/01 - 01/09
Serra Redonda	809,2
Salgado de São Félix	808,8
São José do Bonfim	808,5
São Domingos	802,6

**Qualquer dúvida entrar em contato com:**

Monitoramento Sala de Situação  
 Tel. Fixo: (83) 3310-6367  
 Cel: (83) 98841-9918  
 email: gemoh@aes.pb.gov.br