

INFORME METEOROLÓGICO DIÁRIO SALA DE SITUAÇÃO

Campina Grande, 06 de setembro de 2023

Análise

A presença de nebulosidade baixa sobre o setor centro/leste do Estado está contribuindo para a ocorrência de chuvas passageiras e pontuais. No decorrer do dia o tempo deverá permanecer com nebulosidade variável. Por outro lado, sobre as regiões Sertão e Alto Sertão o tempo deverá permanecer com poucas nuvens favorecendo aos registros de altas temperaturas e baixos índices de umidade relativa do ar, principalmente no período da tarde. As temperaturas máximas registradas na tarde de ontem em Areia; 26,2°C, Cabaceiras; 31,4°C, Campina Grande; 28,7°C, João Pessoa; 30,9°C, Monteiro; 31,5°C, Patos; 34,5°C e São Gonçalo; 35,2°C e, as mínimas registradas na madrugada de hoje em Areia; 18,9°C, Cabaceiras; 18,2°C, Campina Grande; 19,4°C, João Pessoa; 23,3°C, Monteiro; 16,1°C, Patos; 20,8°C e São Gonçalo; 18,9°C. Fonte: INMET e AESA.

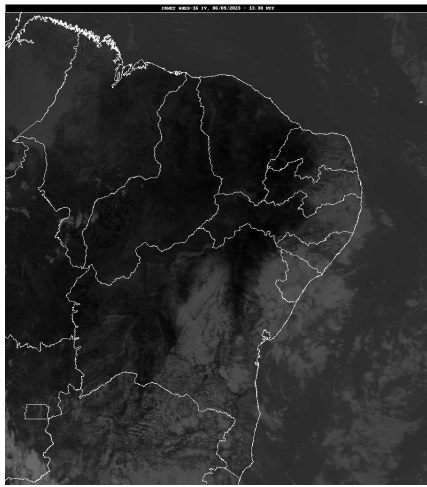

Fonte da Imagem: INMET

Distribuição Espacial das Chuvas

No período das 07:00h do dia 05/09/2023 às 07:00h do dia 06/09/2023, foram informadas precipitações em 15 dos 242 postos pluviométricos monitorados pela AESA. A maior precipitação foi observada em Puxinanã : 2,6 mm.

PRECIPITAÇÃO MÁXIMA DOS MUNICÍPIOS/POSTOS NO DIA 06/09/2023

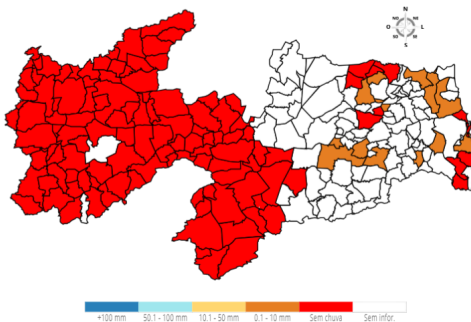

Chuvas Acumuladas do Dia (mm) - 06/09

Posto Pluviométrico	Total 06/09
Puxinanã	2,6
João Pessoa/CEDRES	1,6
Borborema	1,2

Posto Pluviométrico	Total 06/09
Jacaraú	0,8
Pilõezinhos	0,7
Cruz do Espírito Santo	0,7
Ingá	0,7
Campina Grande/EMBRAPA	0,6
Pilar	0,6
Massaranduba	0,5
Dona Inês	0,5
Mamanguape	0,3
João Pessoa/DFAARA	0,2
Solânea	0,2
Rio Tinto	0,1

Chuvas Acumuladas no Mês (mm) - 01/09 - 06/09

(Valores acumulados acima de 1,00mm)

Posto Pluviométrico	Total 01/09 - 06/09
Princesa Isabel	16,2
Pitimbu	12,1
Pedras de Fogo	11,8
Mamanguape/ASPLAN	11,5
Areia	10,6
Lucena	10,4
Conde/Açude Gramame Mamuaba	9,3
Alhandra	7,6
Cabedelo	5,9
Natuba	5,8
Alagoa Grande	4,9
Solânea	4,7
João Pessoa/DFAARA	4,6
Conde	4,6
João Pessoa/CEDRES	4,6
Lagoa Seca	4,4
Conceição	4,2
Alagoa Nova	3,8
Arara	3,7
Serraria	3,6
Pilões	3,2
Montadas	3,0
Esperança/São Miguel	3,0
Água Branca	3,0

Posto Pluviométrico	Total 01/09 - 06/09
Pilar	3,0
Rio Tinto	2,9
Itatuba	2,7
Puxinanã	2,6
Boqueirão/Açude Boqueirão	2,5
Monteiro/EMBRAPA	2,2
Fagundes	2,1
Ingá	2,0
Ibiara	1,8
Santana dos Garrotes	1,7
Cruz do Espírito Santo	1,7
Jacaraú	1,6
Esperança	1,6
São Sebastião de Lagoa de Roça	1,3
Riachão	1,3
Baía da Traição	1,2
Borborema	1,2
Mari	1,0
Tavares	1,0
Santa Rita	1,0
Caturité	1,0
São José de Caiana	1,0

Chuvas Acumuladas no Ano (mm) - 01/01 - 06/09

(Valores acumulados acima de 800,00mm)

Posto Pluviométrico	Total 01/01 - 06/09
João Pessoa/DFAARA	1.946,0
Cabedelo	1.877,7
Alhandra	1.807,1
Pitimbu	1.701,3
Lucena	1.680,7
Caaporã	1.560,9
João Pessoa/CEDRES	1.554,1
Marcação	1.412,4
Conde	1.373,4
Mataraca	1.346,2
Serraria	1.338,7
Santa Rita	1.321,4
Rio Tinto	1.316,3
Conde/Açude Gramame Mamuaba	1.313,4
Baía da Traição	1.274,8
João Pessoa/Mares	1.253,5
João Pessoa/Mangabeira	1.246,6

Posto Pluviométrico	Total 01/01 - 06/09
Capim	1.242,5
Borborema	1.231,3
Sapé	1.229,6
Pedras de Fogo	1.194,4
Areia	1.193,7
Pilõezinhos	1.180,9
Mamanguape/ASPLAN	1.158,8
Cajazeiras	1.156,8
Bananeiras	1.151,9
Cruz do Espírito Santo	1.132,5
Mamanguape	1.121,1
Pilões	1.100,7
Itapororoca	1.080,5
Guarabira	1.060,2
Riachão do Poço	1.051,6
Catingueira	1.038,6
Cachoeira dos Índios	1.026,4
Monte Horebe	1.016,6
Mari	1.000,5
Sobrado	995,1
São Bento	991,1
Araçagi	989,3
Cuité de Mamanguape	988,7
Alagoinha	976,7
Fagundes	969,1
Pilar	968,6
Alagoa Grande	968,0
Cuitegi	961,2
Itaporanga	957,0
Bom Jesus	943,3
Natuba	942,2
Nova Floresta	941,5
Pedro Régis	934,5
Solânea	917,1
Lagoa Seca	914,1
Mulungu	911,0
Cajazeiras/Açude Lagoa do Arroz	910,5
Paulista	906,1
Vieirópolis	902,6
Diamante	897,2
Serra Grande	897,1
Coremas/Açude Coremas	892,4
Mato Grosso	889,3

Posto Pluviométrico	Total 01/01 - 06/09
Jacaraú	888,5
Cajazeirinhas	883,8
Pedra Branca	872,4
Vista Serrana/Desterro de Malta	870,0
Riacho dos Cavalos/Jenipapeiro dos Carreiros	865,6
Triunfo	865,0
Catolé do Rocha/Escola Técnica	863,8
São Miguel de Taipu	863,3
Sertãozinho	859,7
São José de Caiana	856,3
Santa Cruz	854,5
Jericó	845,4
Curral de Cima	842,9
Brejo do Cruz	842,7
Lagoa	840,6
Emas	839,2
Itabaiana	837,4
Bernardino Batista	837,4
Pirpirituba	828,7
Umbuzeiro	828,1
Curral Velho	824,9
Boa Ventura	823,1
Cajazeiras/Açude Engenheiro Avidos	817,6
Uiraúna	810,7
Serra Redonda	809,2
Salgado de São Félix	808,8
São José do Bonfim	808,5
São Domingos	802,6
Ibiara	801,5
Malta	801,5

Qualquer dúvida entrar em contato com:

Monitoramento Sala de Situação

Tel. Fixo: (83) 3310-6367

Cel: (83) 98841-9918

email: gemoh@aes.pb.gov.br