

## INFORME METEOROLÓGICO DIÁRIO SALA DE SITUAÇÃO

Campina Grande, 11 de setembro de 2023

### Análise

Houve uma redução na nebulosidade em praticamente todo estado da Paraíba. No decorrer do dia o tempo deverá permanecer com pouca nebulosidade favorecendo aos registros de altas temperaturas e baixos índices de umidade relativa do ar, principalmente nas regiões do Alto Sertão e Sertão, no período da tarde. Por outro lado, apenas na faixa litorânea poderão ocorrer chuvas passageiras e pontuais. As temperaturas máximas registradas na tarde de ontem em Areia; 23,5°C, Cabaceiras; 27,5°C, Campina Grande; 24,1°C, João Pessoa; 29,5°C, Monteiro; 30,1°C, Patos; 33,6°C e São Gonçalo; 35,3°C e, as mínimas registradas na madrugada de hoje em Areia; 18,6°C, Cabaceiras; 20,0°C, Campina Grande; 18,8°C, João Pessoa; 23,2°C, Monteiro; 18,9°C, Patos; 22,2°C e São Gonçalo; 21,6°C. Fonte: INMET e AESA.

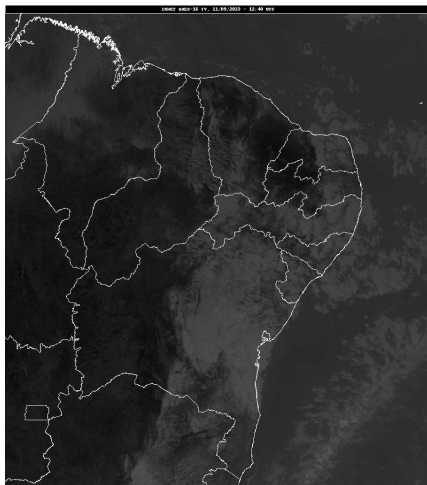

Fonte da Imagem: INMET

### Distribuição Espacial das Chuvas

No período das 07:00h do dia 10/09/2023 às 07:00h do dia 11/09/2023, foram informadas precipitações em 38 dos 242 postos pluviométricos monitorados pela AESA. A maior precipitação foi observada em Pedras de Fogo : 10,4 mm.

PRECIPITAÇÃO MÁXIMA DOS MUNICÍPIOS/POSTOS NO DIA 11/09/2023

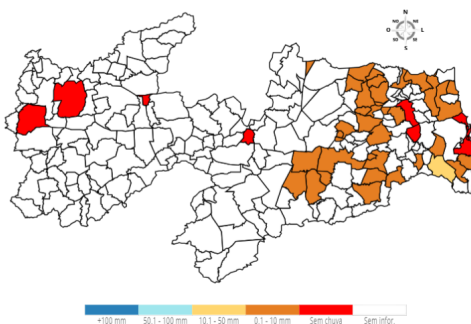

### Chuvas Acumuladas do Dia (mm) - 11/09

Posto Pluviométrico	Total 11/09
Pedras de Fogo	10,4
Riachão do Bacamarte	7,9
Mamanguape/ASPLAN	7,5
Salgado de São Félix	7,5

Posto Pluviométrico	Total 11/09
Pilar	6,2
Borborema	6,1
Cacimba de Dentro	5,9
Ingá	5,0
Esperança	4,9
Areial	4,7
Itatuba	4,5
Dona Inês	4,3
Alagoa Grande	4,2
Esperança/São Miguel	3,5
Caturité/Fazenda Campo de Emas	3,3
Rio Tinto	3,1
Alhandra	3,0
Pilõezinhos	2,9
Boa Vista	2,2
Aroeiras	2,0
Nova Floresta	2,0
Araruna	2,0
Bananeiras	2,0
Solânea	1,5
Cruz do Espírito Santo	1,5
Campina Grande/EMBRAPA	1,0
Boqueirão/Açude Boqueirão	0,9
Cabaceiras	0,8
Riachão	0,7
Arara	0,7
Areia	0,6
Caiçara	0,6
Serraria	0,6
Guarabira	0,5
Baía da Traição	0,4
Montadas	0,3
Conde/Açude Gramame Mamuaba	0,3
Jacaraú	0,2

### Chuvas Acumuladas no Mês (mm) - 01/09 - 11/09

(Valores acumulados acima de 5,00mm)

Posto Pluviométrico	Total 01/09 - 11/09
João Pessoa/DFAARA	57,0
Alhandra	53,9

Posto Pluviométrico	Total 01/09 - 11/09
Conde/Açude Gramame Mamuaba	48,5
Lucena	39,3
Areia	35,9
João Pessoa/CEDRES	35,4
Pedras de Fogo	32,6
Mamanguape/ASPLAN	28,5
Bananeiras	28,2
Cabedelo	27,6
Natuba	27,3
Sapé	26,0
Solânea	25,7
Serraria	24,5
Rio Tinto	24,1
Capim	21,1
Cruz do Espírito Santo	20,8
Caaporã	20,0
Baía da Traição	19,2
Princesa Isabel	18,1
Mari	17,1
Jacaraú	17,0
Fagundes	16,8
Borborema	16,2
Pilõesinhos	16,0
Dona Inês	15,9
Esperança/São Miguel	14,3
Pilar	14,1
Alagoa Grande	13,1
Lagoa Seca	12,3
Pitimbu	12,1
Ingá	11,7
Araruna	11,6
Mamanguape	11,1
Arara	10,6
Esperança	10,0
Montadas	9,6
Itapororoca	9,4
Alagoa Nova	9,4
Guarabira	9,2
Araçagi	8,6
Riachão do Bacamarte	7,9
Massaranduba	7,7
Salgado de São Félix	7,5
Itatuba	7,2

Posto Pluviométrico	Total 01/09 - 11/09
Areial	6,5
Caiçara	6,5
Campina Grande/São José da Mata	6,2
Campina Grande/EMBRAPA	6,2
Cacimba de Dentro	5,9
Riachão	5,4
Campo de Santana/Tacima	5,4

**Chuvas Acumuladas no Ano (mm) - 01/01 - 11/09**

(Valores acumulados acima de 800,00mm)

Posto Pluviométrico	Total 01/01 - 11/09
João Pessoa/DFAARA	1.998,4
Cabedelo	1.899,4
Alhandra	1.853,4
Lucena	1.709,6
Pitimbu	1.701,3
João Pessoa/CEDRES	1.584,9
Caaporã	1.580,9
João Pessoa/Mangabeira	1.539,6
Marcação	1.412,4
Conde	1.373,4
Serraria	1.359,6
Conde/Açude Gramame Mamuaba	1.352,6
Mataraca	1.346,2
Rio Tinto	1.337,5
Santa Rita	1.321,4
Baía da Traição	1.292,8
Capim	1.263,6
Sapé	1.255,6
João Pessoa/Mares	1.253,5
Borborema	1.246,3
Areia	1.219,0
Pedras de Fogo	1.215,2
Pilõesinhos	1.196,2
Bananeiras	1.180,1
Mamanguape/ASPLAN	1.175,8
Cajazeiras	1.156,8
Cruz do Espírito Santo	1.151,6
Mamanguape	1.131,4
Pilões	1.100,7
Itapororoca	1.089,9
Guarabira	1.069,4
Riachão do Poço	1.051,6

Posto Pluviométrico	Total 01/01 - 11/09
Catingueira	1.038,6
Cachoeira dos Índios	1.026,4
Mari	1.016,6
Monte Horebe	1.016,6
Araçagi	997,9
Sobrado	995,1
São Bento	991,1
Cuité de Mamanguape	988,7
Fagundes	983,8
Pilar	979,7
Alagoinha	976,7
Alagoa Grande	976,2
Natuba	963,7
Cuitegi	961,2
Itaporanga	957,0
Nova Floresta	943,5
Bom Jesus	943,3
Solânea	938,1
Pedro Régis	934,5
Lagoa Seca	922,0
Mulungu	911,0
Cajazeiras/Açude Lagoa do Arroz	910,5
Paulista	906,1
Jacaraú	903,9
Vieirópolis	902,6
Diamante	897,2
Serra Grande	897,1
Coremas/Açude Coremas	892,4
Mato Grosso	889,3
Cajazeirinhas	883,8
Pedra Branca	872,4
Vista Serrana/Desterro de Malta	870,0
Riacho dos Cavalos/Jenipapeiro dos Carreiros	865,6
Triunfo	865,0
Catolé do Rocha/Escola Técnica	863,8
São Miguel de Taipu	863,3
Sertãozinho	859,7
São José de Caiana	856,3
Santa Cruz	854,5
Jericó	845,4
Curral de Cima	842,9
Brejo do Cruz	842,7
Lagoa	840,6

Posto Pluviométrico	Total 01/01 - 11/09
Emas	839,2
Itabaiana	837,4
Bernardino Batista	837,4
Pirpirituba	828,7
Umbuzeiro	828,1
Curral Velho	824,9
Boa Ventura	823,1
Cajazeiras/Açude Engenheiro Avidos	817,6
Salgado de São Félix	816,3
Uiraúna	810,7
Serra Redonda	809,2
São José do Bonfim	808,5
São Domingos	802,6
Ibiara	801,5
Malta	801,5

**Qualquer dúvida entrar em contato com:**

Monitoramento Sala de Situação  
 Tel. Fixo: (83) 3310-6367  
 Cel: (83) 98841-9918  
 email: gemoh@aes.pb.gov.br