

INFORME METEOROLÓGICO DIÁRIO SALA DE SITUAÇÃO

Campina Grande, 12 de setembro de 2023

Análise

O transporte de umidade oriunda do oceano Atlântico em direção à costa leste, trazida pelos ventos em baixos níveis da atmosfera, poderão contribuir para a ocorrência de chuvas esparsas no setor leste. Nos demais setores o tempo deverá permanecer com sol, favorecendo aos registros de altas temperaturas e baixos índices de umidade relativa do ar, no período da tarde.

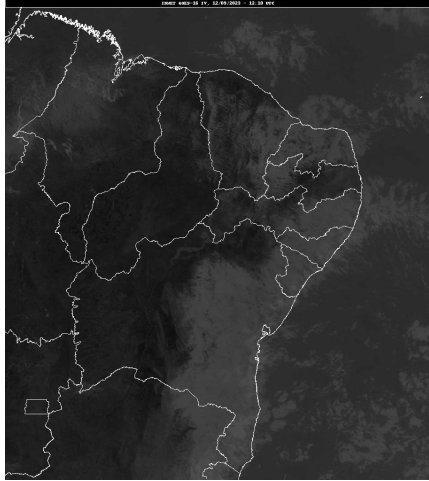

Fonte da Imagem: INMET

Distribuição Espacial das Chuvas

No período das 07:00h do dia 11/09/2023 às 07:00h do dia 12/09/2023, foram informadas precipitações em 49 dos 242 postos pluviométricos monitorados pela AESA. A maior precipitação foi observada em João Pessoa/DFAARA : 13,4 mm.

PRECIPITAÇÃO MÁXIMA DOS MUNICÍPIOS/POSTOS NO DIA 12/09/2023

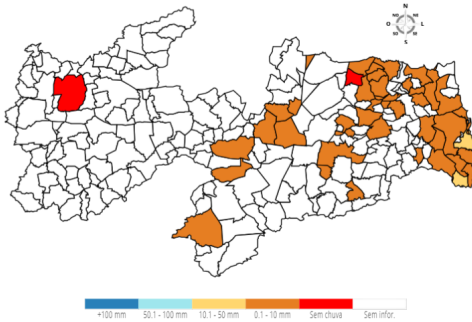

Chuvas Acumuladas do Dia (mm) - 12/09

Posto Pluviométrico	Total 12/09
João Pessoa/DFAARA	13,4
Caaporã	10,0
Areia	9,8
Serraria	8,8
Pedras de Fogo	8,5
Bananeiras	8,2
Pilar	7,6
Lagoa de Dentro	7,2

Posto Pluviométrico	Total 12/09
Alhandra	7,2
Solânea	6,4
Pilõezinhos	6,3
Pitimbu	6,1
Borborema	6,0
Alagoa Grande	5,3
Conde	5,0
Curral de Cima	4,9
Dona Inês	4,1
Mamanguape	4,1
Lucena	4,0
Mamanguape/ASPLAN	3,8
Conde/Açude Gramame Mamuaba	3,8
Juazeirinho	3,5
Pirpirituba	3,5
Guarabira	3,3
Montadas	3,3
Campina Grande/São José da Mata	3,1
Santa Rita	3,0
Itapororoca	2,9
Araruna	2,9
Nova Floresta	2,8
Sapé	2,4
Rio Tinto	2,3
Campo de Santana/Tacima	2,3
Jacaraú	2,3
Soledade	2,2
Cabedelo	2,1
São Sebastião de Lagoa de Roça	2,1
Esperança/São Miguel	1,9
Riachão	1,6
Campina Grande/EMBRAPA	1,6
Gado Bravo	1,4
Cruz do Espírito Santo	1,3
Esperança	1,2
São Vicente do Seridó	1,1
Caturité/Fazenda Campo de Emas	1,1
São José dos Cordeiros	0,8
Cubati	0,8
Taperoá	0,5

Posto Pluviométrico	Total 12/09
Monteiro/EMBRAPA	0,2

Chuvas Acumuladas no Mês (mm) - 01/09 - 12/09

(Valores acumulados acima de 20,00mm)

Posto Pluviométrico	Total 01/09 - 12/09
Pitimbu	79,1
João Pessoa/DFAARA	70,4
Alhandra	61,1
Caaporã	57,0
Conde	54,3
Conde/Açude Gramame Mamuaba	52,3
Areia	45,7
Santa Rita	45,5
Lucena	43,3
Pedras de Fogo	41,1
Bananeiras	36,4
João Pessoa/CEDRES	35,4
Serraria	33,3
Mamanguape/ASPLAN	32,3
Solânea	32,1
Cabedelo	29,7
Sapé	28,4
Natuba	27,3
Rio Tinto	26,4
Pilõesinhos	22,3
Borborema	22,2
Cruz do Espírito Santo	22,1
Pilar	21,7
Capim	21,1
Dona Inês	20,0

Chuvas Acumuladas no Ano (mm) - 01/01 - 12/09

(Valores acumulados acima de 800,00mm)

Posto Pluviométrico	Total 01/01 - 12/09
João Pessoa/DFAARA	2.011,8
Cabedelo	1.901,5
Alhandra	1.860,6
Pitimbu	1.768,3
Lucena	1.713,6
Caaporã	1.617,9
João Pessoa/CEDRES	1.584,9
João Pessoa/Mangabeira	1.539,6

Posto Pluviométrico	Total 01/01 - 12/09
Conde	1.423,1
Marcação	1.412,4
Serraria	1.368,4
Santa Rita	1.365,9
Conde/Açude Gramame Mamuaba	1.356,4
Mataraca	1.346,2
Rio Tinto	1.339,8
Baía da Traição	1.292,8
Capim	1.263,6
Sapé	1.258,0
João Pessoa/Mares	1.253,5
Borborema	1.252,3
Areia	1.228,8
Pedras de Fogo	1.223,7
Pilõesinhos	1.202,5
Bananeiras	1.188,3
Mamanguape/ASPLAN	1.179,6
Cajazeiras	1.156,8
Cruz do Espírito Santo	1.152,9
Mamanguape	1.135,5
Pilões	1.100,7
Itapororoca	1.092,8
Guarabira	1.072,7
Riachão do Poço	1.051,6
Catingueira	1.038,6
Cachoeira dos Índios	1.026,4
Mari	1.016,6
Monte Horebe	1.016,6
Araçagi	997,9
Sobrado	995,1
São Bento	991,1
Cuité de Mamanguape	988,7
Pilar	987,3
Fagundes	983,8
Alagoa Grande	981,5
Alagoinha	976,7
Cuitegi	963,7
Natuba	963,7
Itaporanga	957,0
Nova Floresta	946,3
Solânea	944,5
Bom Jesus	943,3
Pedro Régis	934,5

Cel: (83) 98841-9918
email: gemoh@aesa.pb.gov.br

Posto Pluviométrico	Total 01/01 - 12/09
Lagoa Seca	924,4
Mulungu	911,0
Cajazeiras/Açude Lagoa do Arroz	910,5
Jacaraú	906,2
Paulista	906,1
Vieirópolis	902,6
Diamante	897,2
Serra Grande	897,1
Coremas/Açude Coremas	892,4
Mato Grosso	889,3
Cajazeirinhas	883,8
Pedra Branca	872,4
Vista Serrana/Desterro de Malta	870,0
Riacho dos Cavalos/Jenipapeiro dos Carreiros	865,6
Triunfo	865,0
Catolé do Rocha/Escola Técnica	863,8
São Miguel de Taipu	863,3
Sertãozinho	859,7
Curral de Cima	858,6
São José de Caiana	856,3
Santa Cruz	854,5
Jericó	845,4
Pirpirituba	843,3
Brejo do Cruz	842,7
Lagoa	840,6
Emas	839,2
Itabaiana	837,4
Bernardino Batista	837,4
Umbuzeiro	828,1
Curral Velho	824,9
Boa Ventura	823,1
Cajazeiras/Açude Engenheiro Avidos	817,6
Salgado de São Félix	816,3
Uiraúna	810,7
Serra Redonda	809,2
São José do Bonfim	808,5
São Domingos	802,6
Ibiara	801,5
Malta	801,5

Qualquer dúvida entrar em contato com:Monitoramento Sala de Situação
Tel. Fixo: (83) 3310-6367