

## INFORME METEOROLÓGICO DIÁRIO SALA DE SITUAÇÃO

Campina Grande, 13 de setembro de 2023

### Análise

Houve uma sensível redução na nebulosidade em praticamente todo estado da Paraíba. No entanto, o contínuo deslocamento de umidade oriunda do oceano Atlântico em direção à costa leste do estado da Paraíba, trazida pelos ventos alísios de sudeste (ventos em baixos níveis da atmosfera, normalmente neste época do ano sopram com mais intensidade), poderá contribuir para a ocorrência de chuvas esparsas sobre a faixa leste. Por outro lado, sobre as regiões do Sertão e Alto Sertão o tempo deverá permanecer com poucas nuvens favorecendo aos registros de altas temperaturas e baixos índices de umidade relativa do ar, principalmente no período da tarde. As temperaturas máximas registradas na tarde de ontem em Areia; 25,6°C, Cabaceiras; 30,9°C, Campina Grande; 28,1°C, João Pessoa; 29,6°C, Monteiro; 32,0°C, Patos; 35,6°C e São Gonçalo; 35,3°C e, as mínimas registradas na madrugada de hoje em Areia; 19,3°C, Cabaceiras; 20,8°C, Campina Grande; 19,9°C, João Pessoa; 23,2°C, Monteiro; 20,3°C, Patos; 24,5°C e São Gonçalo; 26,0°C. Fonte: INMET e AESA.

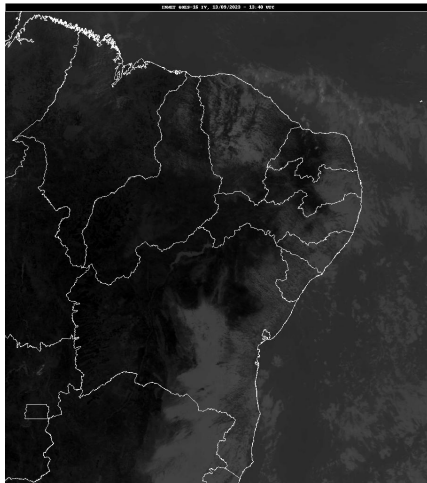

Fonte da Imagem: INMET

### Distribuição Espacial das Chuvas

No período das 07:00h do dia 12/09/2023 às 07:00h do dia 13/09/2023, foram informadas precipitações em 67 dos 242 postos pluviométricos monitorados pela AESA. A maior precipitação foi observada em Bananeiras : 34,2 mm.

PRECIPITAÇÃO MÁXIMA DOS MUNICÍPIOS/POSTOS NO DIA 13/09/2023

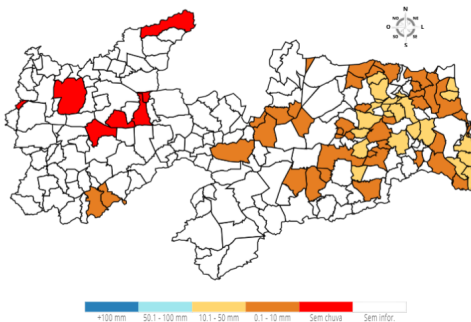

### Chuvas Acumuladas do Dia (mm) - 13/09

Posto Pluviométrico	Total 13/09
Bananeiras	34,2
Pilõesinhos	27,3

Posto Pluviométrico	Total 13/09
Borborema	26,9
Gurinhém	23,3
Areia	22,4
Marcação	21,9
Alhandra	21,5
Serraria	21,4
Guarabira	18,7
Alagoa Nova	18,2
Baía da Traição	16,9
Pirpirituba	15,3
João Pessoa/DFAARA	15,2
Fagundes	15,0
Dona Inês	14,8
Sertãozinho	14,0
Massaranduba	13,0
Pitimbu	12,9
Araçagi	12,8
Conde/Açude Gramame Mamuaba	12,8
Mari	12,3
Cuitegi	11,0
Sapé	10,8
Araruna	9,5
Esperança/São Miguel	9,4
Mamanguape/ASPLAN	8,9
João Pessoa/CEDRES	8,8
Alagoa Grande	8,6
Alagoinha	8,0
Caaporã	8,0
Esperança	7,5
Cruz do Espírito Santo	7,4
Conde	7,1
Olivedos	6,7
Nova Floresta	6,3
Lucena	6,2
Cacimba de Dentro	6,0
Riachão	5,9
São Sebastião de Lagoa de Roça	5,7
Pedro Régis	5,5
Cabedelo	5,4
Juarez Távora	5,1

Posto Pluviométrico	Total 13/09
Arara	4,9
Jacaraú	4,9
Itapororoca	4,9
Curral de Cima	4,9
Mamanguape	4,7
Campina Grande/EMBRAPA	4,0
Campo de Santana/Tacima	3,9
Pedras de Fogo	3,9
Pilar	3,9
Aroeiras	3,8
Riachão do Bacamarte	3,5
Ingá	3,0
Rio Tinto	2,9
Taperoá	2,9
Cubati	2,9
Montadas	2,7
Boqueirão/Açude Boqueirão	2,4
Juazeirinho	1,8
Areial	1,8
Caturité/Fazenda Campo de Emas	1,7
Princesa Isabel	1,2
Cabaceiras	1,0
Tenório	0,9
Tavares	0,5
São Vicente do Seridó/Seridó	0,5

**Chuvas Acumuladas no Mês (mm) - 01/09 - 13/09**

(Valores acumulados acima de 40,00mm)

Posto Pluviométrico	Total 01/09 - 13/09
Pitimbu	92,0
João Pessoa/DFAARA	85,6
Alhandra	82,6
João Pessoa/CEDRES	74,5
Bananeiras	70,6
Areia	68,1
Conde/Açude Gramame Mamuaba	65,1
Caaporã	65,0
Conde	61,4
Serraria	54,7
Pilões	49,6
Lucena	49,5
Borborema	49,1
Santa Rita	45,5

Posto Pluviométrico	Total 01/09 - 13/09
Pedras de Fogo	45,0
Baía da Traição	44,3
Mamanguape/ASPLAN	41,2

**Chuvas Acumuladas no Ano (mm) - 01/01 - 13/09**

(Valores acumulados acima de 800,00mm)

Posto Pluviométrico	Total 01/01 - 13/09
João Pessoa/DFAARA	2.027,0
Cabedelo	1.906,9
Alhandra	1.882,1
Pitimbu	1.781,2
Lucena	1.719,8
Caaporã	1.625,9
João Pessoa/CEDRES	1.624,0
João Pessoa/Mangabeira	1.539,6
Marcação	1.434,3
Conde	1.430,2
Serraria	1.389,8
Conde/Açude Gramame Mamuaba	1.369,2
Santa Rita	1.365,9
Mataraca	1.346,2
Rio Tinto	1.342,7
Baía da Traição	1.317,9
Borborema	1.279,2
Sapé	1.268,8
Capim	1.263,6
João Pessoa/Mares	1.253,5
Areia	1.251,2
Pilões	1.229,8
Pedras de Fogo	1.227,6
Bananeiras	1.222,5
Mamanguape/ASPLAN	1.188,5
Cruz do Espírito Santo	1.160,3
Cajazeiras	1.156,8
Mamanguape	1.140,2
Pilões	1.100,7
Itapororoca	1.097,7
Guarabira	1.091,4
Riachão do Poço	1.051,6
Catingueira	1.038,6
Mari	1.032,8
Cachoeira dos Índios	1.026,4
Monte Horebe	1.016,6

Posto Pluviométrico	Total 01/01 - 13/09
Araçagi	1.012,6
Fagundes	1.000,7
Alagoinha	1.000,6
Sobrado	995,1
Pilar	991,2
São Bento	991,1
Alagoa Grande	990,1
Cuité de Mamanguape	988,7
Cuitegi	978,0
Natuba	968,9
Pedro Régis	960,0
Itaporanga	957,0
Nova Floresta	952,6
Solânea	944,5
Bom Jesus	943,3
Lagoa Seca	926,7
Jacaraú	911,1
Mulungu	911,0
Cajazeiras/Açude Lagoa do Arroz	910,5
Paulista	906,1
Vieirópolis	902,6
Diamante	897,2
Serra Grande	897,1
Coremas/Açude Coremas	892,4
Sertãozinho	892,2
Mato Grosso	889,3
Cajazeirinhas	883,8
Pedra Branca	872,4
Vista Serrana/Desterro de Malta	870,0
Riacho dos Cavalos/Jenipapeiro dos Carreiros	865,6
Triunfo	865,0
Catolé do Rocha/Escola Técnica	863,8
Curral de Cima	863,5
São Miguel de Taipu	863,3
Pirpirituba	858,6
São José de Caiana	856,3
Santa Cruz	854,5
Jericó	845,4
Brejo do Cruz	842,7
Lagoa	840,6
Emas	839,2
Itabaiana	837,4
Bernardino Batista	837,4

Posto Pluviométrico	Total 01/01 - 13/09
Umbuzeiro	828,1
Curral Velho	824,9
Boa Ventura	823,1
Cajazeiras/Açude Engenheiro Avidos	817,6
Salgado de São Félix	816,3
Uiraúna	810,7
Serra Redonda	809,2
São José do Bonfim	808,5
Araruna	807,4
São Domingos	802,6
Ibiara	801,5
Malta	801,5

**Qualquer dúvida entrar em contato com:**

Monitoramento Sala de Situação  
 Tel. Fixo: (83) 3310-6367  
 Cel: (83) 98841-9918  
 email: gemoh@aespa.pb.gov.br