

INFORME METEOROLÓGICO DIÁRIO SALA DE SITUAÇÃO

Campina Grande, 28 de agosto de 2023

Análise

Permanece a condição de reduzida nebulosidade em praticamente todo estado da Paraíba favorecendo aos registros de altas temperaturas e baixos índices de umidade relativa do ar, principalmente sobre as regiões do Alto Sertão e Sertão, no período da tarde. A previsão é de sol com poucas nuvens na maioria das regiões do Estado. As temperaturas máximas registradas na tarde de ontem em Areia; 27,9°C, Cabaceiras; 33,4°C, Campina Grande; 29,7°C, João Pessoa; 30,4°C, Monteiro; 34,2°C, Patos; 37,1°C e São Gonçalo; 36,3°C e, as mínimas registradas na madrugada de hoje em Areia; 20,6°C, Cabaceiras; 21,9°C, Campina Grande; 21,2°C, João Pessoa; 24,3°C, Monteiro; 21,1°C, Patos; 19,3°C e São Gonçalo; 24,9°C. Fonte: INMET e AESA.

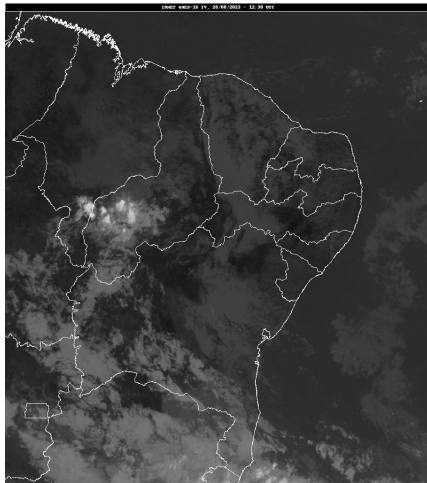

Fonte da Imagem: INMET

Distribuição Espacial das Chuvas

No período das 07:00h do dia 27/08/2023 às 07:00h do dia 28/08/2023, foram informadas precipitações em 1 dos 242 postos pluviométricos monitorados pela AESA. A maior precipitação foi observada em Coremas/Açude Coremas : 0,4 mm.

PRECIPITAÇÃO MÁXIMA DOS MUNICÍPIOS/POSTOS NO DIA 28/08/2023

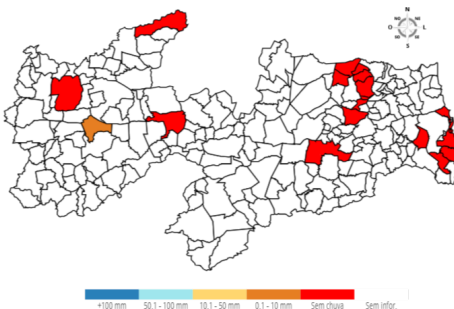

Chuvas Acumuladas do Dia (mm) - 28/08

Posto Pluviométrico	Total 28/08
Coremas/Açude Coremas	0,4

Chuvas Acumuladas no Mês (mm) - 01/08 - 28/08

(Valores acumulados acima de 80,00mm)

Posto Pluviométrico	Total 01/08 - 28/08
Alhandra	233,4
Lucena	173,2
Conde/Açude Gramame Mamuaba	167,4
Serraria	150,5
Pitimbu	146,1
Rio Tinto	144,1
Bananeiras	140,8
Cruz do Espírito Santo	135,5
Areia	130,5
Pedras de Fogo	128,4
Borborema	127,9
Sapé	127,3
Alagoinha	124,6
João Pessoa/DFAARA	123,7
Conde	123,0
Capim	121,6
Cabedelo	119,8
Pilões	118,8
Pilões	117,0
Mari	114,7
João Pessoa/CEDRES	114,4
Cuitegi	114,0
Guarabira	112,6
Solânea	108,4
Sobrado	106,1
Mamanguape	105,6
Pedro Régis	102,4
Mamanguape/ASPLAN	100,6
Sertãozinho	97,4
Jacaraú	97,3
Araçagi	94,0
Mataraca	92,1
Cacimba de Dentro	91,0
Baía da Traição	89,0
Dona Inês	88,4
Araruna	87,1
Curral de Cima	80,6

Chuvas Acumuladas no Ano (mm) - 01/01 - 28/08

(Valores acumulados acima de 800,00mm)

Posto Pluviométrico	Total 01/01 - 28/08
João Pessoa/DFAARA	1.927,4
Cabedelo	1.868,9
Alhandra	1.858,8
Pitimbu	1.682,3
Lucena	1.670,3
João Pessoa/CEDRES	1.522,9
Conde	1.351,0
Mataraca	1.346,2
Serraria	1.326,8
Rio Tinto	1.312,2
Santa Rita	1.300,0
Conde/Açude Gramame Mamuaba	1.292,1
Baía da Traição	1.263,3
Marcação	1.249,1
João Pessoa/Mangabeira	1.246,6
Borborema	1.219,4
Sapé	1.212,8
Capim	1.202,9
Pedras de Fogo	1.176,7
Pilõesinhos	1.173,5
Areia	1.170,0
Cajazeiras	1.156,8
Mamanguape/ASPLAN	1.146,1
Bananeiras	1.144,6
Cruz do Espírito Santo	1.119,9
Mamanguape	1.119,1
Pilões	1.088,6
Guarabira	1.054,3
Catingueira	1.038,6
Cachoeira dos Índios	1.024,9
Itapororoca	1.017,5
Monte Horebe	1.013,6
Sobrado	995,1
São Bento	991,1
Cuité de Mamanguape	988,7
Mari	985,1
Araçagi	979,4
Alagoinha	975,5
Fagundes	963,9
Itaporanga	957,0
Cuitegi	956,5
Alagoa Grande	954,8

Posto Pluviométrico	Total 01/01 - 28/08
Pilar	952,5
Bom Jesus	943,3
Nova Floresta	941,5
Natuba	928,4
Pedro Régis	926,1
Riachão do Poço	917,0
Cajazeiras/Açude Lagoa do Arroz	910,5
Lagoa Seca	907,2
Paulista	906,1
Solânea	904,1
Vieirópolis	902,6
Diamante	897,2
Serra Grande	897,1
Coremas/Açude Coremas	892,4
Mato Grosso	888,8
Cajazeirinhas	883,8
Jacaraú	883,4
Pedra Branca	872,0
Vista Serrana/Desterro de Malta	870,0
Riacho dos Cavalos/Jenipapeiro dos Carreiros	865,6
Triunfo	865,0
Catolé do Rocha/Escola Técnica	863,3
Santa Cruz	854,5
São José de Caiana	850,9
Sertãozinho	847,5
Jericó	845,4
Brejo do Cruz	842,7
Lagoa	840,6
Curral de Cima	839,6
Emas	839,2
Itabaiana	837,4
Bernardino Batista	837,4
Mulungu	837,1
Curral Velho	824,9
Boa Ventura	823,1
Cajazeiras/Açude Engenheiro Avidos	817,6
Uiraúna	810,7
São José do Bonfim	808,5
Salgado de São Félix	806,7
Serra Redonda	803,4
São Domingos	802,6

Qualquer dúvida entrar em contato com:

Monitoramento Sala de Situação

Tel. Fixo: (83) 3310-6367

Cel: (83) 98841-9918

email: gemoh@aesa.pb.gov.br