

INFORME METEOROLÓGICO DIÁRIO SALA DE SITUAÇÃO

Campina Grande, 30 de agosto de 2023

Análise

No decorrer do dia o tempo deverá permanecer com sol, favorecendo aos registros de altas temperaturas e baixos índices de umidade relativa do ar, principalmente no setor centro/oeste do Estado, no período da tarde.

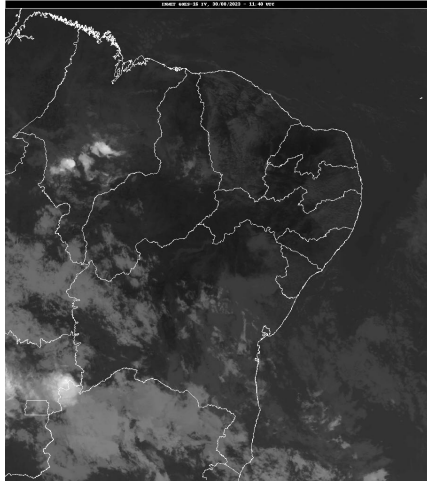

Fonte da Imagem: INMET

Distribuição Espacial das Chuvas

No período das 07:00h do dia 29/08/2023 às 07:00h do dia 30/08/2023, foram informadas precipitações em 24 dos 242 postos pluviométricos monitorados pela AESA. A maior precipitação foi observada em São Sebastião do Umbuzeiro : 15,6 mm.

PRECIPITAÇÃO MÁXIMA DOS MUNICÍPIOS/POSTOS NO DIA 30/08/2023

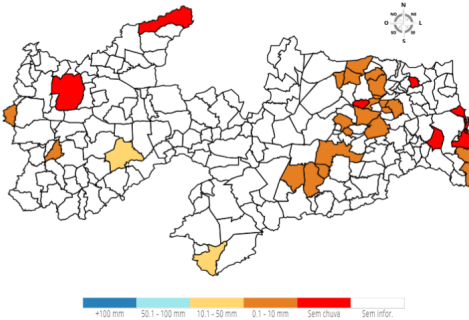

Chuvas Acumuladas do Dia (mm) - 30/08

| Posto Pluviométrico | Total 30/08 |
|--------------------------------------|-------------|
| São Sebastião do Umbuzeiro | 15,6 |
| Olho D'Água | 10,6 |
| Campina Grande/Sítio Açude de Dentro | 6,2 |
| Borborema | 6,1 |
| Damião | 5,8 |
| Cuitegi | 4,7 |
| São José de Caiana | 4,4 |
| Cachoeira dos Índios | 3,7 |
| Alagoa Grande | 3,0 |

| Posto Pluviométrico | Total 30/08 |
|--------------------------------|-------------|
| Serraria | 2,7 |
| Conde/Açude Gramame Mamuaba | 2,2 |
| Esperança | 2,2 |
| Bananeiras | 2,1 |
| Cacimba de Dentro | 1,9 |
| Caturité/Fazenda Campo de Emas | 1,8 |
| São Sebastião de Lagoa de Roça | 1,8 |
| Pilõesinhos | 1,7 |
| Boqueirão/Açude Boqueirão | 1,4 |
| Dona Inês | 1,4 |
| Areia | 1,1 |
| Guarabira | 0,9 |
| Araruna | 0,4 |
| Pitimbu | 0,2 |
| Cabaceiras | 0,1 |

Chuvas Acumuladas no Mês (mm) - 01/08 - 30/08

(Valores acumulados acima de 80,00mm)

| Posto Pluviométrico | Total 01/08 - 30/08 |
|-----------------------------|---------------------|
| Alhandra | 237,2 |
| Conde/Açude Gramame Mamuaba | 179,4 |
| Lucena | 173,2 |
| Serraria | 158,0 |
| Pitimbu | 153,0 |
| Bananeiras | 148,1 |
| Cruz do Espírito Santo | 146,4 |
| Rio Tinto | 145,2 |
| Areia | 141,6 |
| Conde | 140,8 |
| Sapé | 139,7 |
| João Pessoa/DFAARA | 137,7 |
| Capim | 136,7 |
| Borborema | 136,3 |
| Pedras de Fogo | 134,1 |
| Alagoinha | 124,6 |
| Pilõesinhos | 123,2 |
| Cabedelo | 122,7 |
| Cuitegi | 118,7 |
| João Pessoa/CEDRES | 118,6 |
| Pilões | 117,0 |

| Posto Pluviométrico | Total 01/08 - 30/08 |
|---------------------|------------------------|
| Guarabira | 116,1 |
| Mari | 114,7 |
| Solânea | 112,4 |
| Pedro Régis | 110,8 |
| Mamanguape | 106,8 |
| Sobrado | 106,1 |
| Mamanguape/ASPLAN | 101,8 |
| Jacaraú | 100,8 |
| Sertãozinho | 97,4 |
| Cacimba de Dentro | 96,0 |
| Baía da Traição | 94,1 |
| Araçagi | 94,0 |
| Mataraca | 92,1 |
| Dona Inês | 90,3 |
| Araruna | 88,6 |
| Santa Rita | 88,2 |
| Natuba | 85,7 |
| Curral de Cima | 83,6 |

Chuvas Acumuladas no Ano (mm) - 01/01 - 30/08

(Valores acumulados acima de 800,00mm)

| Posto Pluviométrico | Total 01/01 - 30/08 |
|-----------------------------|------------------------|
| João Pessoa/DFAARA | 1.941,4 |
| Cabedelo | 1.871,8 |
| Alhandra | 1.862,6 |
| Pitimbu | 1.689,2 |
| Lucena | 1.670,3 |
| João Pessoa/CEDRES | 1.527,1 |
| Conde | 1.368,8 |
| Mataraca | 1.346,2 |
| Serraria | 1.334,3 |
| Rio Tinto | 1.313,3 |
| Santa Rita | 1.310,6 |
| Conde/Açude Gramame Mamuaba | 1.304,1 |
| Baía da Traição | 1.268,4 |
| João Pessoa/Mares | 1.253,5 |
| Marcação | 1.249,1 |
| João Pessoa/Mangabeira | 1.246,6 |
| Capim | 1.242,5 |
| Borborema | 1.227,8 |
| Sapé | 1.225,2 |
| Pedras de Fogo | 1.182,4 |
| Areia | 1.181,1 |

| Posto Pluviométrico | Total 01/01 - 30/08 |
|--|------------------------|
| Pilõesinhos | 1.177,9 |
| Cajazeiras | 1.156,8 |
| Bananeiras | 1.151,9 |
| Mamanguape/ASPLAN | 1.147,3 |
| Cruz do Espírito Santo | 1.130,8 |
| Mamanguape | 1.120,3 |
| Pilões | 1.088,6 |
| Guarabira | 1.057,8 |
| Catingueira | 1.038,6 |
| Cachoeira dos Índios | 1.028,6 |
| Itapororoca | 1.019,8 |
| Monte Horebe | 1.013,6 |
| Sobrado | 995,1 |
| São Bento | 991,1 |
| Cuité de Mamanguape | 988,7 |
| Mari | 985,1 |
| Araçagi | 979,4 |
| Alagoinha | 975,5 |
| Fagundes | 963,9 |
| Alagoa Grande | 962,3 |
| Cuitegi | 961,2 |
| Pilar | 960,9 |
| Itaporanga | 957,0 |
| Bom Jesus | 943,3 |
| Nova Floresta | 941,5 |
| Natuba | 936,4 |
| Pedro Régis | 934,5 |
| Riachão do Poço | 917,0 |
| Cajazeiras/Açude Lagoa do Arroz | 910,5 |
| Lagoa Seca | 908,6 |
| Solânea | 908,1 |
| Paulista | 906,1 |
| Vieirópolis | 902,6 |
| Diamante | 897,2 |
| Serra Grande | 897,1 |
| Coremas/Açude Coremas | 892,4 |
| Mato Grosso | 889,3 |
| Jacaraú | 886,9 |
| Cajazeirinhas | 883,8 |
| Pedra Branca | 872,0 |
| Vista Serrana/Desterro de Malta | 870,0 |
| Riacho dos Cavalos/Jenipapeiro dos Carreiros | 865,6 |
| Triunfo | 865,0 |

| Posto Pluviométrico | Total 01/01 - 30/08 |
|------------------------------------|-------------------------------|
| Catolé do Rocha/Escola Técnica | 863,3 |
| São José de Caiana | 855,3 |
| Santa Cruz | 854,5 |
| São Miguel de Taipu | 852,1 |
| Sertãozinho | 847,5 |
| Jericó | 845,4 |
| Brejo do Cruz | 842,7 |
| Curral de Cima | 842,6 |
| Lagoa | 840,6 |
| Emas | 839,2 |
| Itabaiana | 837,4 |
| Bernardino Batista | 837,4 |
| Mulungu | 837,1 |
| Curral Velho | 824,9 |
| Boa Ventura | 823,1 |
| Cajazeiras/Açude Engenheiro Avidos | 817,6 |
| Uiraúna | 810,7 |
| São José do Bonfim | 808,5 |
| Salgado de São Félix | 806,7 |
| Serra Redonda | 803,4 |
| São Domingos | 802,6 |

Qualquer dúvida entrar em contato com:

Monitoramento Sala de Situação
Tel. Fixo: (83) 3310-6367
Cel: (83) 98841-9918
email: gemoh@aesa.pb.gov.br