

INFORME METEOROLÓGICO DIÁRIO SALA DE SITUAÇÃO

Campina Grande, 01 de novembro de 2023

Análise

Devem ser mantidas as condições de nebulosidade variável sobre o setor leste do estado da Paraíba. Nos demais setores o tempo deverá permanecer com sol, favorecendo aos registros de altas temperaturas e baixos índices de umidade relativa do ar, no período da tarde.

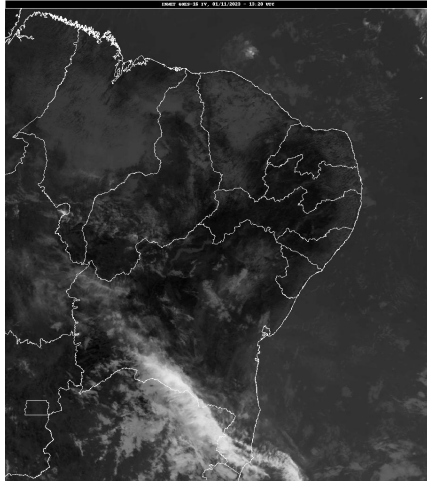

Fonte da Imagem: INMET

Distribuição Espacial das Chuvas

No período das 07:00h do dia 31/10/2023 às 07:00h do dia 01/11/2023, não foram informadas precipitações nos 242 postos pluviométricos monitorados pela AESA.

PRECIPITAÇÃO MÁXIMA DOS MUNICÍPIOS/POSTOS NO DIA 01/11/2023

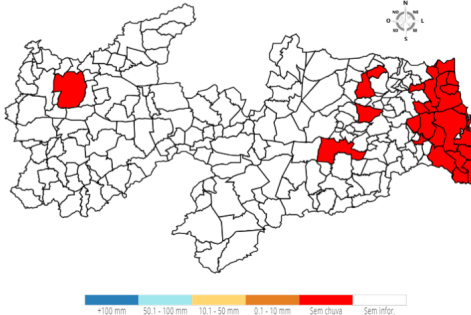

Chuvas Acumuladas no Ano (mm) - 01/01 - 01/11 (Valores acumulados acima de 800,00mm)

Posto Pluviométrico	Total 01/01 - 01/11
João Pessoa/DFAARA	2.080,6
Alhandra	1.952,6
Cabedelo	1.934,9
Pitimbu	1.838,4
Lucena	1.744,1
Caaporã	1.703,7
João Pessoa/CEDRES	1.671,0
João Pessoa/Mangabeira	1.663,3
João Pessoa/Mares	1.584,8
Marcação	1.506,2
Serraria	1.474,7
Conde	1.469,5
Santa Rita	1.420,8
Conde/Açude Gramame Mamuaba	1.409,0
Mataraca	1.406,2
Rio Tinto	1.375,8
Baía da Traição	1.354,2
Borborema	1.346,0
Areia	1.326,5
Sapé	1.311,8
Bananeiras	1.294,8
Capim	1.292,2
Pilõeszinhos	1.279,0
Pedras de Fogo	1.270,2
Mamanguape/ASPLAN	1.217,2
Pilões	1.202,4
Cruz do Espírito Santo	1.188,4
Mamanguape	1.159,0
Cajazeiras	1.156,8
Cuité de Mamanguape	1.134,8
Guarabira	1.125,1
Itapororoca	1.115,0
Riachão do Poço	1.082,6
Mari	1.067,4
Fagundes	1.061,9
Alagoinha	1.040,9
Natuba	1.040,1
Monte Horebe	1.039,4

Posto Pluviométrico	Total 01/01 - 01/11
Catingueira	1.038,6
Araçagi	1.031,6
Sobrado	1.030,8
Cachoeira dos Índios	1.026,4
Solânea	1.025,3
Cuitegi	1.024,9
Pilar	1.021,1
Alagoa Grande	1.021,0
São Bento	991,1
Lagoa Seca	986,8
Pedro Régis	978,0
Mulungu	965,0
Nova Floresta	961,1
Itaporanga	957,0
Bom Jesus	943,3
Serra Grande	938,1
Jacaraú	933,1
Sertãozinho	915,9
Umbuzeiro	911,7
Cajazeiras/Açude Lagoa do Arroz	910,5
Paulista	906,1
Vieirópolis	902,6
São Miguel de Taipu	902,4
Diamante	897,2
Coremas/Açude Coremas	892,4
Mato Grosso	889,3
Curral de Cima	884,5
Cajazeirinhas	883,8
Pirpirituba	882,7
Mogeirol	878,1
Pedra Branca	874,3
Serra Redonda	873,0
São José de Caiana	871,0
Vista Serrana/Desterro de Malta	870,0
Riacho dos Cavalos/Jenipapeiro dos Carreiros	865,6
Triunfo	865,0
Catolé do Rocha/Escola Técnica	863,8
Santa Cruz	854,5
São Sebastião de Lagoa de Roça	845,8
Jericó	845,4
Brejo do Cruz	842,7
Lagoa	840,6
Emas	839,2

Posto Pluviométrico	Total 01/01 - 01/11
Itabaiana	837,9
Bernardino Batista	837,4
Nazarezinho	834,8
Araruna	830,7
Massaranduba	828,3
Serra da Raiz	825,1
Curral Velho	824,9
Boa Ventura	823,1
Salgado de São Félix	818,3
Uiraúna	810,7
Cajazeiras/Açude Engenheiro Avidos	809,7
São José do Bonfim	808,5
São Domingos	802,6
Ibiara	801,5
Malta	801,5
Alagoa Nova	801,0

Qualquer dúvida entrar em contato com:

Monitoramento Sala de Situação
 Tel. Fixo: (83) 3310-6367
 Cel: (83) 98841-9918
 email: gemoh@aesapb.gov.br