

INFORME METEOROLÓGICO DIÁRIO SALA DE SITUAÇÃO

Campina Grande, 06 de novembro de 2023

Análise

Nesta manhã de segunda-feira, é possível observar a presença de uma camada de nuvens baixas em parte do Estado da Paraíba. Ao longo do dia, a nebulosidade se tornará variável e propícia para a ocorrência de chuvas passageiras entre as regiões do Litoral e Agreste. As temperaturas elevadas, juntamente com a elevada umidade presente na atmosfera e a confluência nos níveis mais baixos e médios, irão favorecer a formação de pancadas de chuvas nas regiões do Sertão e Alto Sertão, no período da tarde a noite.

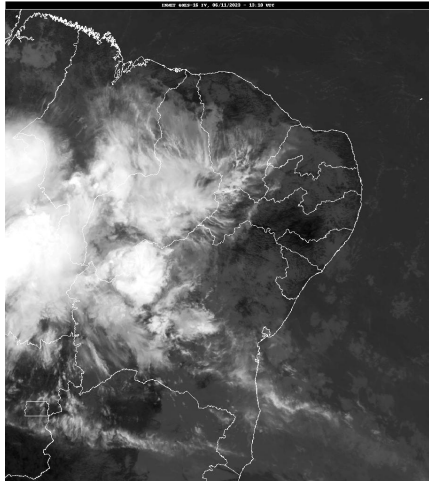

Fonte da Imagem: INMET

Distribuição Espacial das Chuvas

No período das 07:00h do dia 05/11/2023 às 07:00h do dia 06/11/2023, foram informadas precipitações em 60 dos 242 postos pluviométricos monitorados pela AESA. A maior precipitação foi observada em Coremas/Açude Coremas : 80,0 mm.

PRECIPITAÇÃO MÁXIMA DOS MUNICÍPIOS/POSTOS NO DIA 06/11/2023

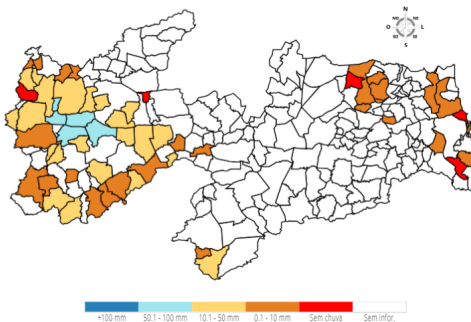

Chuvas Acumuladas do Dia (mm) - 06/11

| Posto Pluviométrico | Total 06/11 |
|--------------------------|-------------|
| Coremas/Açude Coremas | 80,0 |
| Nazarezinho | 73,0 |
| Marizópolis | 71,7 |
| São José da Lagoa Tapada | 58,3 |
| Aguiar | 56,4 |
| Cajazeirinhas | 46,0 |

| Posto Pluviométrico | Total 06/11 |
|--|-------------|
| Cajazeiras | 34,5 |
| Igaracy | 30,6 |
| Cajazeiras/Açude Engenheiro Avidos | 29,6 |
| São Bentinho | 27,5 |
| Sousa/São Gonçalo | 26,7 |
| Cajazeiras/Açude Lagoa do Arroz | 25,1 |
| São Sebastião do Umbuzeiro | 23,3 |
| Triunfo | 22,3 |
| Cajazeiras/Sítio São José | 22,0 |
| Aparecida | 22,0 |
| Santa Teresinha | 21,0 |
| São João do Rio do Peixe/Antenor Navarro | 20,4 |
| Emas | 20,0 |
| São José de Caiana | 19,7 |
| Cachoeira dos Índios | 19,4 |
| São Domingos | 19,2 |
| Água Branca | 19,0 |
| Santana dos Garrotes | 16,0 |
| Catingueira | 15,5 |
| Santana de Mangueira | 15,2 |
| Poço de José de Moura | 15,0 |
| Sousa | 14,5 |
| Serra Grande | 13,7 |
| Maturéia | 11,5 |
| Manaíra | 10,2 |
| Imaculada | 9,5 |
| São José de Piranhas | 9,0 |
| Zabelê | 7,5 |
| São José do Bonfim | 6,5 |
| Vieirópolis | 6,0 |
| Ibiara | 6,0 |
| Bernardino Batista | 5,8 |
| Boa Ventura | 5,5 |
| Conceição | 5,5 |
| Tavares | 4,0 |
| Areia | 3,9 |
| Cruz do Espírito Santo | 2,1 |
| Juru | 2,1 |
| Joca Claudino/Santarém | 1,8 |
| Cabedelo | 1,6 |

| Posto Pluviométrico | Total 06/11 |
|---------------------|-------------|
| Princesa Isabel | 1,5 |
| João Pessoa/DFAARA | 1,4 |
| Araruna | 1,4 |
| Solânea | 1,2 |
| Cacimbas | 1,2 |
| Lastro | 1,1 |
| Bananeiras | 1,0 |
| Alagoinha | 0,9 |
| Borborema | 0,9 |
| Arara | 0,8 |
| Conde | 0,4 |
| Dona Inês | 0,4 |
| Mamanguape | 0,3 |
| Rio Tinto | 0,1 |

Chuvvas Acumuladas no Mês (mm) - 01/11 - 06/11

(Valores acumulados acima de 10,00mm)

| Posto Pluviométrico | Total 01/11 - 06/11 |
|--|---------------------|
| Coremas/Açude Coremas | 80,0 |
| Nazarezinho | 73,0 |
| Marizópolis | 71,7 |
| São José da Lagoa Tapada | 58,3 |
| Aguiar | 56,4 |
| Cajazeirinhas | 55,0 |
| Cajazeiras | 34,5 |
| Igaracy | 33,1 |
| Cajazeiras/Açude Engenheiro Avidos | 29,6 |
| São Bentinho | 27,5 |
| Sousa/São Gonçalo | 26,7 |
| Cajazeiras/Açude Lagoa do Arroz | 25,1 |
| São Sebastião do Umbuzeiro | 23,3 |
| Triunfo | 22,3 |
| Cajazeiras/Sítio São José | 22,0 |
| Aparecida | 22,0 |
| Santa Teresinha | 21,0 |
| São João do Rio do Peixe/Antenor Navarro | 20,4 |
| São José de Caiana | 20,1 |
| Emas | 20,0 |
| Cachoeira dos Índios | 19,4 |
| São Domingos | 19,2 |
| Agua Branca | 19,0 |
| Santana dos Garrotes | 16,0 |
| Catingueira | 15,5 |

| Posto Pluviométrico | Total 01/11 - 06/11 |
|-----------------------|---------------------|
| Santana de Mangueira | 15,2 |
| Poço de José de Moura | 15,0 |
| Sousa | 14,5 |
| Serra Grande | 13,7 |
| Maturéia | 11,5 |
| Manaíra | 10,2 |

Chuvvas Acumuladas no Ano (mm) - 01/01 - 06/11

(Valores acumulados acima de 800,00mm)

| Posto Pluviométrico | Total 01/01 - 06/11 |
|-----------------------------|---------------------|
| João Pessoa/DFAARA | 2.082,0 |
| Alhandra | 1.954,1 |
| Cabedelo | 1.941,6 |
| Pitimbu | 1.838,4 |
| Lucena | 1.744,1 |
| Caaporã | 1.703,7 |
| João Pessoa/CEDRES | 1.671,0 |
| João Pessoa/Mangabeira | 1.663,3 |
| João Pessoa/Mares | 1.584,8 |
| Marcação | 1.506,2 |
| Serraria | 1.475,2 |
| Conde | 1.469,9 |
| Santa Rita | 1.420,8 |
| Conde/Açude Gramame Mamuaba | 1.409,0 |
| Mataraca | 1.406,2 |
| Rio Tinto | 1.381,4 |
| Baía da Traição | 1.354,2 |
| Borborema | 1.346,9 |
| Areia | 1.331,2 |
| Sapé | 1.311,8 |
| Bananeiras | 1.295,8 |
| Capim | 1.292,2 |
| Pilõesinhos | 1.279,0 |
| Pedras de Fogo | 1.270,2 |
| Mamanguape/ASPLAN | 1.217,2 |
| Pilões | 1.202,4 |
| Cajazeiras | 1.191,3 |
| Cruz do Espírito Santo | 1.190,6 |
| Mamanguape | 1.164,9 |
| Cuité de Mamanguape | 1.134,8 |
| Guarabira | 1.125,1 |
| Itapororoca | 1.115,0 |
| Riachão do Poço | 1.082,6 |

| Posto Pluviométrico | Total 01/01 - 06/11 |
|--|------------------------|
| Mari | 1.067,4 |
| Fagundes | 1.061,9 |
| Catingueira | 1.054,1 |
| Cachoeira dos Índios | 1.045,8 |
| Alagoinha | 1.043,0 |
| Natuba | 1.040,1 |
| Monte Horebe | 1.039,4 |
| Araçagi | 1.033,0 |
| Sobrado | 1.030,8 |
| Solânea | 1.027,0 |
| Cuitegi | 1.024,9 |
| Pilar | 1.021,1 |
| Alagoa Grande | 1.021,0 |
| Lagoa Seca | 1.001,7 |
| São Bento | 991,1 |
| Pedro Régis | 978,0 |
| Coremas/Açude Coremas | 972,4 |
| Mulungu | 965,0 |
| Nova Floresta | 961,1 |
| Itaporanga | 957,0 |
| Serra Grande | 951,8 |
| Bom Jesus | 943,3 |
| Cajazeirinhas | 938,8 |
| Cajazeiras/Açude Lagoa do Arroz | 935,6 |
| Jacaraú | 933,8 |
| Sertãozinho | 915,9 |
| Umbuzeiro | 911,7 |
| Vieirópolis | 908,6 |
| Nazarezinho | 907,8 |
| Paulista | 906,1 |
| São Miguel de Taipu | 902,4 |
| Diamante | 898,2 |
| São José de Caiana | 891,1 |
| Mato Grosso | 889,3 |
| Triunfo | 887,3 |
| Curral de Cima | 884,5 |
| Pirpirituba | 882,7 |
| Mogei | 878,1 |
| Pedra Branca | 874,3 |
| Serra Redonda | 873,0 |
| Vista Serrana/Desterro de Malta | 870,0 |
| Riacho dos Cavalos/Jenipapeiro dos Carreiros | 865,6 |
| Catolé do Rocha/Escola Técnica | 863,8 |

| Posto Pluviométrico | Total 01/01 - 06/11 |
|------------------------------------|------------------------|
| Emas | 859,2 |
| Santa Cruz | 854,5 |
| São Sebastião de Lagoa de Roça | 845,8 |
| Jericó | 845,4 |
| Bernardino Batista | 843,2 |
| Brejo do Cruz | 842,7 |
| Lagoa | 840,6 |
| Cajazeiras/Açude Engenheiro Avidos | 839,3 |
| Aguiar | 838,7 |
| Itabaiana | 837,9 |
| Araruna | 832,1 |
| Boa Ventura | 830,1 |
| Massaranduba | 828,3 |
| Serra da Raiz | 825,1 |
| Curral Velho | 824,9 |
| São Domingos | 821,8 |
| Salgado de São Félix | 818,3 |
| São José do Bonfim | 815,0 |
| Uiraúna | 810,7 |
| Santana dos Garrotes | 809,8 |
| Igaracy | 808,1 |
| Ibiara | 807,5 |
| Malta | 801,5 |
| Alagoa Nova | 801,0 |

Qualquer dúvida entrar em contato com:

Monitoramento Sala de Situação
 Tel. Fixo: (83) 3310-6367
 Cel: (83) 98841-9918
 email: gemoh@aesapb.gov.br