

## INFORME METEOROLÓGICO DIÁRIO SALA DE SITUAÇÃO

Campina Grande, 07 de novembro de 2023

### Análise

Persiste a condição de nebulosidade variável entre as regiões do Litoral e Agreste, com possibilidade de chuva fraca e pontual, principalmente na faixa litorânea. As temperaturas elevadas, juntamente com a elevada umidade presente na atmosfera e a confluência nos níveis mais baixos e médios, irão favorecer a formação de chuvas localizadas nas regiões do Sertão e Alto Sertão entre a tarde a noite.

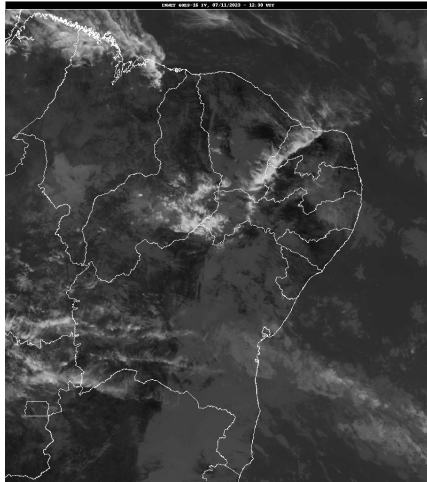

FONTE: INMET

### Distribuição Espacial das Chuvas

No período das 07:00h do dia 06/11/2023 às 07:00h do dia 07/11/2023, foram informadas precipitações em 24 dos 242 postos pluviométricos monitorados pela AESA. A maior precipitação foi observada em São José de Piranhas : 3,8 mm.

PRECIPITAÇÃO MÁXIMA DOS MUNICÍPIOS/POSTOS NO DIA 07/11/2023

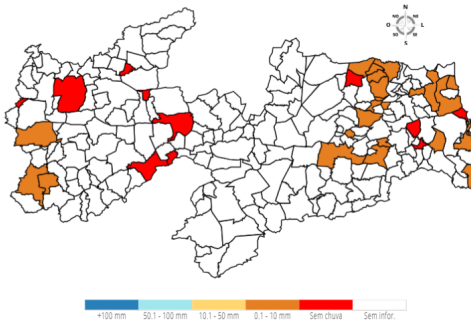

### Chuvas Acumuladas do Dia (mm) - 07/11

Posto Pluviométrico	Total 07/11
São José de Piranhas	3,8
Campina Grande/EMBRAPA	3,4
Cabedelo	2,7
Baía da Traição	2,4
Rio Tinto	2,3
Pitimbu	2,2
Mamanguape/ASPLAN	2,2
João Pessoa/DFAARA	2,0

Posto Pluviométrico	Total 07/11
Ibiara	1,2
Araruna	1,1
São Sebastião de Lagoa de Roça	0,9
Dona Inês	0,8
Areia	0,7
Curral de Cima	0,7
Pilõezinhos	0,5
Juarez Távora	0,5
Campo de Santana/Tacima	0,5
Cruz do Espírito Santo	0,5
Ingá	0,5
Riachão	0,4
Bananeiras	0,4
Conceição	0,3
Serraria	0,3
Borborema	0,2

### Chuvas Acumuladas no Mês (mm) - 01/11 - 07/11

(Valores acumulados acima de 10,00mm)

Posto Pluviométrico	Total 01/11 - 07/11
Coremas/Açude Coremas	80,0
Nazarezinho	73,0
Marizópolis	71,7
São José da Lagoa Tapada	58,3
Aguiar	56,4
Cajazeirinhas	55,0
Cajazeiras	34,5
Igaracy	33,1
Cajazeiras/Açude Engenheiro Avidos	29,6
São Bentinho	27,5
Sousa/São Gonçalo	26,7
Cajazeiras/Açude Lagoa do Arroz	25,1
Bom Jesus	25,0
São Sebastião do Umbuzeiro	23,3
Triunfo	22,3
Cajazeiras/Sítio São José	22,0
Santa Helena	22,0
Aparecida	22,0
Carrapateira	21,5
Santa Teresinha	21,0

Posto Pluviométrico	Total 01/11 - 07/11
São João do Rio do Peixe/Antenor Navarro	20,4
São José de Caiana	20,1
Emas	20,0
Cachoeira dos Índios	19,4
São Domingos	19,2
Água Branca	19,0
Itaporanga	18,8
Curral Velho	16,0
Santana dos Garrotes	16,0
Catingueira	15,5
Santana de Mangueira	15,2
Poço de José de Moura	15,0
Sousa	14,5
Teixeira	14,2
Serra Grande	13,7
São José de Piranhas	12,8
Maturéia	11,5
Manaíra	10,2

**Chuvas Acumuladas no Ano (mm) - 01/01 - 07/11**

(Valores acumulados acima de 800,00mm)

Posto Pluviométrico	Total 01/01 - 07/11
João Pessoa/DFAARA	2.084,0
Alhandra	1.954,1
Cabedelo	1.944,3
Pitimbu	1.841,1
Lucena	1.744,1
Caaporã	1.703,7
João Pessoa/CEDRES	1.674,9
João Pessoa/Mangabeira	1.663,3
João Pessoa/Mares	1.584,8
Marcação	1.518,8
Serraria	1.478,5
Conde	1.469,9
Santa Rita	1.421,3
Conde/Açude Gramame Mamuaba	1.409,0
Mataraca	1.406,2
Rio Tinto	1.383,7
Baía da Traição	1.356,6
Borborema	1.347,1
Areia	1.331,9
Sapé	1.311,8

Posto Pluviométrico	Total 01/01 - 07/11
Bananeiras	1.296,2
Capim	1.292,2
Pilõesinhos	1.282,1
Pedras de Fogo	1.270,2
Mamanguape/ASPLAN	1.219,4
Pilões	1.202,4
Cajazeiras	1.191,3
Cruz do Espírito Santo	1.191,1
Mamanguape	1.164,9
Cuité de Mamanguape	1.134,8
Guarabira	1.125,1
Itapororoca	1.117,7
Riachão do Poço	1.082,6
Mari	1.067,4
Fagundes	1.059,9
Catingueira	1.054,1
Monte Horebe	1.046,1
Cachoeira dos Índios	1.045,8
Alagoinha	1.043,0
Natuba	1.040,1
Araçagi	1.034,6
Sobrado	1.030,8
Solânea	1.027,0
Cuitegi	1.024,9
Pilar	1.021,1
Alagoa Grande	1.021,0
Lagoa Seca	1.001,7
São Bento	991,1
Pedro Régis	978,0
Itaporanga	975,8
Coremas/Açude Coremas	972,4
Bom Jesus	968,3
Mulungu	965,0
Nova Floresta	961,1
Serra Grande	951,8
Cajazeirinhas	938,8
Cajazeiras/Açude Lagoa do Arroz	935,6
Jacaraú	933,8
Sertãozinho	915,9
Umbuzeiro	911,7
Vieirópolis	908,6
Nazarezinho	907,8
Paulista	906,1

email: gemoh@aes.a.pb.gov.br

<b>Posto Pluviométrico</b>	<b>Total</b> 01/01 - 07/11
São Miguel de Taipu	902,4
Diamante	898,2
São José de Caiana	891,1
Mato Grosso	889,3
Triunfo	887,3
Curral de Cima	885,2
Pirpirituba	882,7
Mogéiro	878,1
Serra Redonda	875,0
Pedra Branca	874,3
Vista Serrana/Desterro de Malta	870,0
Riacho dos Cavalos/Jenipapeiro dos Carreiros	865,6
Catolé do Rocha/Escola Técnica	863,8
Emas	859,2
Santa Cruz	854,5
São Sebastião de Lagoa de Roça	846,5
Jericó	845,4
Bernardino Batista	843,2
Brejo do Cruz	842,7
Curral Velho	840,9
Lagoa	840,6
Cajazeiras/Açude Engenheiro Avidos	839,3
Aguiar	838,7
Itabaiana	837,9
Araruna	833,2
Boa Ventura	829,6
Massaranduba	828,3
Serra da Raiz	825,1
São Domingos	821,8
Salgado de São Félix	818,3
Carrapateira	817,5
São José do Bonfim	815,0
Uiraúna	810,7
Santana dos Garrotes	809,8
Ibiara	808,7
Igaracy	808,1
Malta	801,5
Alagoa Nova	801,0

**Qualquer dúvida entrar em contato com:**

Monitoramento Sala de Situação  
Tel. Fixo: (83) 3310-6367  
Cel: (83) 98841-9918