

INFORME METEOROLÓGICO DIÁRIO SALA DE SITUAÇÃO

Campina Grande, 16 de novembro de 2023

Análise

Nesta manhã de quinta-feira, observa-se a presença de nebulosidade do tipo baixa em parte do Estado da Paraíba. No decorrer do dia, a nebulosidade fica variável e favorável à ocorrência de chuvas fracas e pontuais entre o litoral e o agreste. Nos demais setores o tempo deverá permanecer com sol, favorecendo aos registros de altas temperaturas e baixos índices de umidade relativa do ar, no período da tarde.

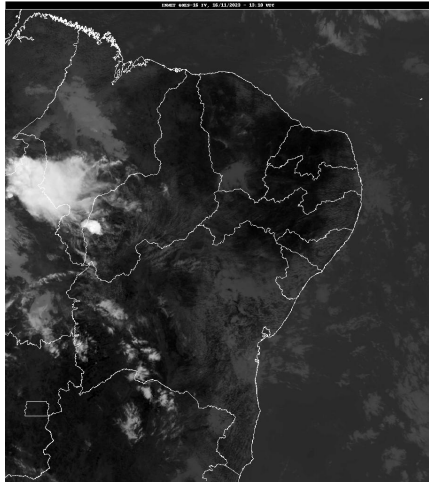

Fonte da Imagem: INMET

Distribuição Espacial das Chuvas

No período das 07:00h do dia 15/11/2023 às 07:00h do dia 16/11/2023, foram informadas precipitações em 3 dos 242 postos pluviométricos monitorados pela AESA. A maior precipitação foi observada em Rio Tinto : 0,4 mm.

PRECIPITAÇÃO MÁXIMA DOS MUNICÍPIOS/POSTOS NO DIA 16/11/2023

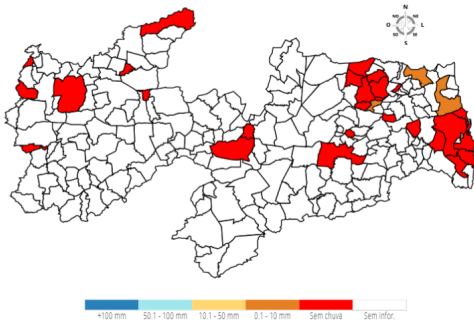

Chuvas Acumuladas do Dia (mm) - 16/11

Posto Pluviométrico	Total 16/11
Rio Tinto	0,4
Jacaraú	0,2
Serraria	0,2

Chuvas Acumuladas no Mês (mm) - 01/11 - 16/11

(Valores acumulados acima de 1,00mm)

Posto Pluviométrico	Total 01/11 - 16/11
Coremas/Açude Coremas	80,0
Nazarezinho	73,0
Marizópolis	71,7
São José da Lagoa Tapada	58,3
Aguiar	56,4
Cajazeirinhas	55,0
Cajazeiras	34,5
Igaracy	33,1
Cajazeiras/Açude Engenheiro Avidos	29,6
São Bentinho	27,5
Sousa/São Gonçalo	26,7
Cajazeiras/Açude Lagoa do Arroz	25,1
Bom Jesus	25,0
São Sebastião do Umbuzeiro	23,3
Triunfo	22,3
Santa Helena	22,0
Cajazeiras/Sítio São José	22,0
Aparecida	22,0
Carrapateira	21,5
Santa Teresinha	21,0
São João do Rio do Peixe/Antenor Navarro	20,4
São José de Caiana	20,1
Emas	20,0
Cachoeira dos Índios	19,4
São Domingos	19,2
Água Branca	19,0
Itaporanga	18,8
Santana dos Garrotes	16,0
Curral Velho	16,0
Catingueira	15,5
Monte Horebe	15,4
Santana de Mangueira	15,2
Poço de José de Moura	15,0
Sousa	14,5
Teixeira	14,2
Serra Grande	13,7
São José de Piranhas	12,8
Santa Inês	11,7

Posto Pluviométrico	Total 01/11 - 16/11
Maturéia	11,5
Cabedelo	10,5
Manaíra	10,2
Rio Tinto	9,7
Imaculada	9,5
Pilar	8,1
Alhandra	7,7
Serraria	7,6
Zabelê	7,5
Ibiara	7,2
Conceição	7,0
Baía da Traição	6,7
Areia	6,6
Boa Ventura	6,5
São José do Bonfim	6,5
Vieirópolis	6,0
Mamanguape	5,9
Bernardino Batista	5,8
Patos/EMBRAPA	5,6
Bonito de Santa Fé	5,5
João Pessoa/CEDRES	5,3
Bananeiras	4,9
Cacimba de Areia	4,0
Tavares	4,0
Jacaraú	4,0
Belém do Brejo do Cruz	3,7
Piancó	3,6
Dona Inês	3,6
Araruna	3,5
João Pessoa/DFAARA	3,4
Campina Grande/EMBRAPA	3,4
Pilõesinhos	3,3
Cuitegi	3,1
Alagoinha	2,8
Cruz do Espírito Santo	2,7
Pitimbu	2,7
Itapororoca	2,7
Borborema	2,4
Araçagi	2,3
Serra da Raiz	2,3
Mamanguape/ASPLAN	2,2
Campo de Santana/Tacima	2,1
Juru	2,1

Posto Pluviométrico	Total 01/11 - 16/11
Serra Redonda	2,0
Pilões	1,9
Joca Claudino/Santarém	1,8
Arara	1,8
Esperança/São Miguel	1,8
Santa Rita	1,7
Solânea	1,7
Princesa Isabel	1,5
Esperança	1,5
São Sebastião de Lagoa de Roça	1,3
Pedras de Fogo	1,2
Massaranduba	1,2
Cacimbas	1,2
Lastro	1,1
Conde	1,1
Riachão	1,1
Diamante	1,0

Chuvas Acumuladas no Ano (mm) - 01/01 - 16/11

(Valores acumulados acima de 800,00mm)

Posto Pluviométrico	Total 01/01 - 16/11
João Pessoa/DFAARA	2.084,0
Alhandra	1.960,3
Cabedelo	1.945,4
Pitimbu	1.841,1
Lucena	1.744,1
Caaporã	1.703,7
João Pessoa/CEDRES	1.680,2
João Pessoa/Mangabeira	1.663,3
João Pessoa/Mares	1.584,8
Marcação	1.518,8
Serraria	1.482,3
Conde	1.470,6
Santa Rita	1.422,5
Conde/Açude Gramame Mamuaba	1.409,0
Mataraca	1.406,2
Rio Tinto	1.385,5
Baía da Traição	1.360,9
Borborema	1.348,4
Areia	1.333,1
Sapé	1.311,8
Bananeiras	1.299,7
Capim	1.292,2

Posto Pluviométrico	Total 01/01 - 16/11
Pilõezinhos	1.282,3
Pedras de Fogo	1.271,4
Mamanguape/ASPLAN	1.219,4
Pilões	1.204,3
Cajazeiras	1.191,3
Cruz do Espírito Santo	1.191,1
Mamanguape	1.164,9
Cuité de Mamanguape	1.134,8
Guarabira	1.125,1
Itapororoca	1.117,7
Riachão do Poço	1.084,8
Mari	1.067,4
Fagundes	1.059,9
Monte Horebe	1.054,8
Catingueira	1.054,1
Cachoeira dos Índios	1.045,8
Alagoinha	1.044,9
Natuba	1.040,1
Araçagi	1.035,3
Sobrado	1.030,8
Pilar	1.029,2
Cuitegi	1.028,0
Solânea	1.027,0
Alagoa Grande	1.021,0
Lagoa Seca	1.001,7
São Bento	991,1
Pedro Régis	978,0
Itaporanga	975,8
Coremas/Açude Coremas	972,4
Bom Jesus	968,3
Mulungu	965,0
Nova Floresta	961,1
Serra Grande	951,8
Cajazeirinhas	938,8
Jacaraú	937,1
Cajazeiras/Açude Lagoa do Arroz	935,6
Sertãozinho	915,9
Umbuzeiro	911,7
Vieirópolis	908,6
Nazarezinho	907,8
Paulista	906,1
São Miguel de Taipu	902,4
Diamante	898,2

Posto Pluviométrico	Total 01/01 - 16/11
São José de Caiana	891,1
Mato Grosso	889,3
Triunfo	887,3
Curral de Cima	885,2
Pirpirituba	882,7
Mogeiro	878,1
Serra Redonda	875,0
Pedra Branca	874,3
Vista Serrana/Desterro de Malta	870,0
Riacho dos Cavalos/Jenipapeiro dos Carreiros	865,6
Catolé do Rocha/Escola Técnica	863,8
Emas	859,2
Santa Cruz	854,5
São Sebastião de Lagoa de Roça	846,9
Jericó	845,4
Bernardino Batista	843,2
Brejo do Cruz	842,7
Curral Velho	840,9
Lagoa	840,6
Cajazeiras/Açude Engenheiro Avidos	839,3
Aguiar	838,7
Itabaiana	837,9
Araruna	834,2
Boa Ventura	829,6
Massaranduba	829,5
Serra da Raiz	827,4
São Domingos	821,8
Salgado de São Félix	818,3
Carrapateira	817,5
São José do Bonfim	815,0
Uiraúna	810,7
Santana dos Garrotes	809,8
Ibiara	808,7
Igaracy	808,1
Malta	801,5
Alagoa Nova	801,0

Qualquer dúvida entrar em contato com:

Monitoramento Sala de Situação
 Tel. Fixo: (83) 3310-6367
 Cel: (83) 98841-9918
 email: gemoh@aes.pb.gov.br