

# INFORME METEOROLÓGICO DIÁRIO

## SALA DE SITUAÇÃO

Campina Grande, 03 de janeiro de 2024

### Análise

Persistem as condições de menor concentração de nebulosidade sobre boa parte do estado da Paraíba. A maior concentração de umidade presente no ar, combinada ao calor, ainda poderá favorecer na ocorrência de pancadas de chuva entre os períodos da tarde e noite de forma nos setores central e oeste do Estado.



Imagem do Satélite GOES em 03/01/2024 as 8:10h. Fonte: INMET.

### Distribuição Espacial das Chuvas

No período das 07:00h do dia 02/01/2024 às 07:00h do dia 03/01/2024, foram informadas precipitações em 21 dos 242 postos pluviométricos monitorados pela AESA. A maior precipitação foi observada em Boqueirão/Açude Boqueirão : 27,4 mm.

PRECIPITAÇÃO MÁXIMA DOS MUNICÍPIOS/POSTOS NO DIA 03/01/2024

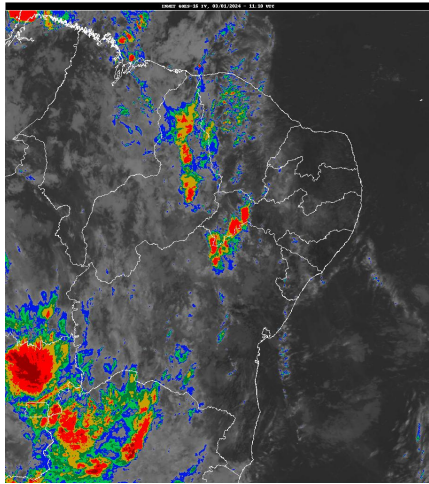
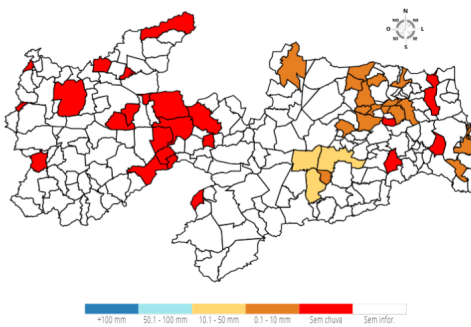

### Chuvas Acumuladas do Dia (mm) - 03/01

Posto Pluviométrico	Total 03/01
Boqueirão/Açude Boqueirão	27,4
Boa Vista	15,4
Campina Grande/Sítio Açude de Dentro	10,0
Caturité/Fazenda Campo de Emas	5,0
Araruna	3,0
Picuí	3,0
Solânea	2,5
Arara	2,5

Posto Pluviométrico	Total 03/01
Cabedelo	2,3
Cacimba de Dentro	2,1
Araçagi	1,9
Pirpirituba	1,8
João Pessoa/DFAARA	1,6
Alhandra	1,6
Pilõezinhos	1,5
Esperança	1,5
Areia	1,2
Dona Inês	1,1
Caiçara	0,5
Serraria	0,4
Guarabira	0,3

### Chuvas Acumuladas no Mês (mm) - 01/01 - 03/01

(Valores acumulados acima de 1,00mm)

Posto Pluviométrico	Total 01/01 - 03/01
São Bento	185,0
Sumé/UFCG	154,0
Sumé	116,7
Massaranduba	114,5
Aparecida	109,0
Uiraúna	108,2
Vieirópolis	103,2
São José do Bonfim	98,6
Vista Serrana/Desterro de Malta	96,0
Amparo	93,6
Santa Teresinha	92,1
Conceição	91,3
Belém do Brejo do Cruz	90,6
Bernardino Batista	89,3
Serra Redonda	88,0
São José do Brejo do Cruz	79,0
Triunfo	77,2
Cajazeiras/Açude Engenheiro Avidos	77,0
Brejo do Cruz	76,0
Poço Dantas	73,2
Maturéia	72,3
Itabaiana	70,4
Cajazeiras	69,2

Posto Pluviométrico	Total 01/01 - 03/01
Joca Claudino/Santarém	68,5
Riachão do Bacamarte	67,2
São José de Espinharas	67,0
Marizópolis	65,8
Prata	65,6
Rio Tinto	63,8
Nazarezinho	63,5
Poço de José de Moura	62,8
Alagoinha	62,2
Sousa/São Gonçalo	62,2
Boa Vista	62,2
Mamanguape	61,5
Salgado de São Félix	60,8
Santa Inês	60,5
São José de Piranhas	60,0
Ingá	60,0
Pedro Régis	58,9
Igaracy	57,8
Teixeira	56,3
Riacho de Santo Antônio	55,0
Cajazeiras/Sítio São José	55,0
Condado	55,0
Taperoá	54,8
João Pessoa/DFAARA	54,4
Ouro Velho	53,2
Baía da Traição	53,2
Cuitegi	53,0
Cacimba de Dentro	52,7
Mamanguape/ASPLAN	52,6
Juru	52,3
Barra de São Miguel	52,0
Várzea	51,8
Curral de Cima	51,5
Cachoeira dos Índios	51,5
Guarabira	51,3
Sousa	50,5
Patos/EMBRAPA	50,3
Pirpirituba	48,4
Fagundes	48,2
Santa Cruz	48,0
Bom Sucesso	46,5
São José dos Cordeiros	46,3
Dona Inês	46,1

Posto Pluviométrico	Total 01/01 - 03/01
São Francisco	46,0
Pilar	45,9
São José do Sabugi	43,0
Lastro	42,5
São Bentinho	41,3
Boa Ventura	41,1
Congo	40,8
Campina Grande/EMBRAPA	40,2
Pitimbu	40,2
Carrapateira	40,0
Paulista	39,5
Ibiara	38,5
Itaporanga	38,4
Algodão de Jandaíra	37,9
Caturité/Fazenda Campo de Emas	37,9
São José da Lagoa Tapada	36,9
São Mamede	36,1
Frei Martinho	35,5
São João do Cariri	35,3
Araçagi	35,2
Jericó	35,0
Diamante	35,0
Aguiar	34,5
Pilõesinhos	34,4
Boqueirão/Açude Boqueirão	33,0
Bom Jesus	33,0
Mogeyro	32,0
Santana de Mangueira	30,9
Araruna	30,0
Lagoa Seca	29,9
Borborema	29,7
Livramento	29,0
Monteiro/EMBRAPA	28,6
Coxixola	28,5
Imaculada	28,5
Campina Grande/INSA	28,2
Barra de Santa Rosa	28,0
Assunção	27,5
Caiçara	27,1
Alagoa Grande	26,7
Lucena	25,2
Passagem	25,0
Santa Helena	24,5

Posto Pluviométrico	Total 01/01 - 03/01
Bonito de Santa Fé	24,5
Tavares	24,0
Riacho dos Cavalos/Jenipapeiro dos Carreiros	23,5
Cacimba de Areia	23,2
Malta	23,2
Serraria	23,2
Mãe D`Água	22,6
Cajazeirinhas	22,5
Nova Palmeira	22,3
Manaíra	22,1
Cajazeiras/Açude Lagoa do Arroz	21,7
Arara	20,6
Piancó	20,4
Serra Grande	20,2
Juazeirinho	20,2
São Sebastião de Lagoa de Roça	19,3
São Sebastião do Umbuzeiro	18,5
Tenório	18,2
Areia	17,3
Baraúna	17,0
Curral Velho	16,5
São Domingos	16,0
São Domingos do Cariri	15,4
Pedra Branca	15,4
Água Branca	15,0
Caraúbas	15,0
Solânea	14,8
São José de Caiana	14,3
Esperança	14,1
Coremas/Açude Coremas	13,7
Riachão	13,6
Campina Grande/Sítio Açude de Dentro	13,5
Itapororoca	12,4
Pombal	12,4
Junco do Seridó	12,0
Picuí	11,6
Areial	10,1
Cruz do Espírito Santo	9,5
Serra Branca	9,2
Cacimbas	9,0
Catingueira	8,5
Princesa Isabel	8,0
Alhandra	8,0

Posto Pluviométrico	Total 01/01 - 03/01
Cubati	7,6
Olivedos	7,0
Emas	7,0
Campina Grande/São José da Mata	6,8
Mato Grosso	6,8
Gado Bravo	6,6
Montadas	5,3
Santana dos Garrotes	4,0
Cabedelo	4,0
Pedra Lavrada	3,6
Esperança/São Miguel	3,5
Salgadinho	3,4
Santa Luzia	3,3
Gurinhém	2,4
Mari	2,3
Nova Floresta	1,6
Soledade	1,5
São Vicente do Seridó	1,0

**Chuvas Acumuladas no Ano (mm) - 01/01 - 03/01**

(Valores acumulados acima de 40,00mm)

Posto Pluviométrico	Total 01/01 - 03/01
São Bento	185,0
Sumé/UFCEG	154,0
Sumé	116,7
Massaranduba	114,5
Aparecida	109,0
Uiraúna	108,2
Vieirópolis	103,2
São José do Bonfim	98,6
Vista Serrana/Desterro de Malta	96,0
Amparo	93,6
Santa Teresinha	92,1
Conceição	91,3
Belém do Brejo do Cruz	90,6
Bernardino Batista	89,3
Serra Redonda	88,0
São José do Brejo do Cruz	79,0
Triunfo	77,2
Cajazeiras/Açude Engenheiro Avidos	77,0
Brejo do Cruz	76,0
Poço Dantas	73,2
Maturéia	72,3

Posto Pluviométrico	Total 01/01 - 03/01
Itabaiana	70,4
Cajazeiras	69,2
Joca Claudino/Santarém	68,5
Riachão do Bacamarte	67,2
São José de Espinharas	67,0
Marizópolis	65,8
Prata	65,6
Rio Tinto	63,8
Nazarezinho	63,5
Poço de José de Moura	62,8
Alagoinha	62,2
Sousa/São Gonçalo	62,2
Boa Vista	62,2
Mamanguape	61,5
Salgado de São Félix	60,8
Santa Inês	60,5
São José de Piranhas	60,0
Ingá	60,0
Pedro Régis	58,9
Igaracy	57,8
Teixeira	56,3
Cajazeiras/Sítio São José	55,0
Riacho de Santo Antônio	55,0
Condado	55,0
Taperoá	54,8
João Pessoa/DFAARA	54,4
Ouro Velho	53,2
Baía da Traição	53,2
Cuitegi	53,0
Cacimba de Dentro	52,7
Mamanguape/ASPLAN	52,6
Juru	52,3
Barra de São Miguel	52,0
Várzea	51,8
Curral de Cima	51,5
Cachoeira dos Índios	51,5
Guarabira	51,3
Sousa	50,5
Patos/EMBRAPA	50,3
Pirpirituba	48,4
Fagundes	48,2
Santa Cruz	48,0
Bom Sucesso	46,5

Posto Pluviométrico	Total 01/01 - 03/01
São José dos Cordeiros	46,3
Dona Inês	46,1
São Francisco	46,0
Pilar	45,9
São José do Sabugi	43,0
Lastro	42,5
São Bentinho	41,3
Boa Ventura	41,1
Congo	40,8
Campina Grande/EMBRAPA	40,2
Pitimbu	40,2
Carrapateira	40,0

**Qualquer dúvida entrar em contato com:**

Monitoramento Sala de Situação  
 Tel. Fixo: (83) 3310-6367  
 Cel: (83) 98841-9918  
 email: gemoh@aespa.pb.gov.br