

INFORME METEOROLÓGICO DIÁRIO SALA DE SITUAÇÃO

Campina Grande, 04 de dezembro de 2023

Análise

No decorrer do dia o tempo deverá permanecer quente e abafado devido ao posicionamento do Vórtice Ciclônico de Altos Níveis - VCAN sobre o Nordeste. Nas próximas 24 horas, poderão ocorrer chuvas passageiras e localizadas na faixa litorânea e, nas demais regiões poderão ocorrer alguns eventos de chuva pontuais. As temperaturas máximas registradas na tarde de ontem em Areia; 31,1°C, Cabaceiras; 35,9°C, Campina Grande; 33,1°C, João Pessoa; 31,1°C, Monteiro; 34,9°C, Patos; 38,9°C e São Gonçalo; 37,5°C e, as mínimas registradas na madrugada de hoje em Areia; 21,5°C, Cabaceiras; 24,5°C, Campina Grande; 22,4°C, João Pessoa; 25,7°C, Monteiro; 23,0°C, Patos; 27,3°C e São Gonçalo; 26,1°C. (Fonte: INMET e AESA).

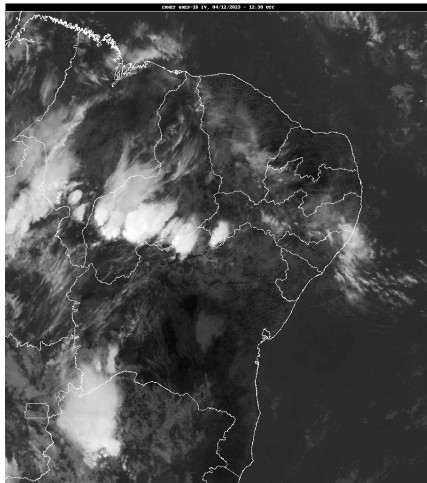

FONTE: INMET

Distribuição Espacial das Chuvas

No período das 07:00h do dia 03/12/2023 às 07:00h do dia 04/12/2023, foram informadas precipitações em 10 dos 242 postos pluviométricos monitorados pela AESA. A maior precipitação foi observada em Lucena : 5,5 mm.

PRECIPITAÇÃO MÁXIMA DOS MUNICÍPIOS/POSTOS NO DIA 01/12/2023

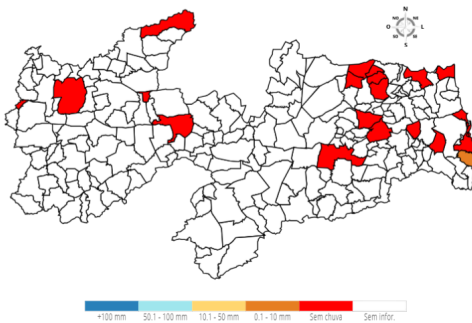

Chuvas Acumuladas do Dia (mm) - 04/12

Posto Pluviométrico	Total 04/12
Lucena	5,5
Jacaraú	2,8
Rio Tinto	2,7
João Pessoa/CEDRES	2,5
Princesa Isabel	2,4

Posto Pluviométrico	Total 04/12
Cabedelo	1,8
Curral de Cima	1,8
Alhandra	1,0
São Sebastião de Lagoa de Roça	0,3
Areia	0,2

Chuvas Acumuladas no Mês (mm) - 01/12 - 04/12 (Valores acumulados acima de 1,00mm)

Posto Pluviométrico	Total 01/12 - 04/12
Mamanguape	6,5
Lucena	5,5
Cabedelo	3,7
João Pessoa/CEDRES	3,5
Rio Tinto	3,4
Jacaraú	2,8
Princesa Isabel	2,4
Curral de Cima	1,8
Alhandra	1,7

Chuvas Acumuladas no Ano (mm) - 01/01 - 04/12 (Valores acumulados acima de 800,00mm)

Posto Pluviométrico	Total 01/01 - 04/12
João Pessoa/DFAARA	2.110,0
Pitimbu	2.021,6
Alhandra	1.988,8
Cabedelo	1.966,8
Lucena	1.753,8
Caaporã	1.728,7
João Pessoa/CEDRES	1.705,5
João Pessoa/Mangabeira	1.663,3
João Pessoa/Mares	1.584,8
Marcação	1.548,6
Serraria	1.518,5
Conde	1.484,7
Mataraca	1.439,4
Santa Rita	1.434,4
Conde/Açude Gramame Mamuaba	1.430,9
Rio Tinto	1.404,9
Areia	1.383,6

Posto Pluviométrico	Total 01/01 - 04/12
Baía da Traição	1.375,2
Borborema	1.365,7
Sapé	1.332,2
Bananeiras	1.318,0
Pedras de Fogo	1.300,3
Capim	1.292,2
Pilões	1.282,3
Mamanguape/ASPLAN	1.255,3
Pilões	1.235,3
Cruz do Espírito Santo	1.205,9
Cajazeiras	1.192,4
Mamanguape	1.187,7
Cuité de Mamanguape	1.153,0
Guarabira	1.147,1
Itapororoca	1.139,2
Catingueira	1.114,1
Riachão do Poço	1.098,6
Alagoa Grande	1.088,9
Mari	1.085,4
Fagundes	1.082,9
Pilar	1.070,2
Natuba	1.067,6
Araçagi	1.065,0
Lagoa Seca	1.063,8
Alagoinha	1.059,2
Monte Horebe	1.054,8
Sobrado	1.049,1
Solânea	1.046,5
Cachoeira dos Índios	1.045,8
Cuitegi	1.044,5
Nova Floresta	1.015,3
Pedro Régis	1.002,1
Coremas/Açude Coremas	997,0
São Bento	995,5
Itaporanga	983,8
Mulungu	981,9
Jacaraú	974,1
Bom Jesus	968,3
Serra Grande	951,8
Cajazeirinhas	948,8
São Miguel de Taipu	944,4
Cajazeiras/Açude Lagoa do Arroz	935,6
Serra Redonda	934,8

Posto Pluviométrico	Total 01/01 - 04/12
Umbuzeiro	928,3
Sertãozinho	915,9
Nazarezinho	913,8
Caldas Brandão	909,4
Vieirópolis	908,6
Paulista	907,4
Diamante	906,2
Emas	901,7
Curral de Cima	899,4
Mato Grosso	898,3
São José de Caiana	895,6
São Sebastião de Lagoa de Roça	895,2
São José dos Ramos	889,3
Triunfo	887,3
Pedra Branca	884,4
Pirpirituba	882,7
Mogei	878,1
Riacho dos Cavalos/Jenipapeiro dos Carreiros	877,2
Vista Serrana/Desterro de Malta	874,0
Itabaiana	873,8
Catolé do Rocha/Escola Técnica	863,8
Juripiranga	862,1
Curral Velho	861,4
Serra da Raiz	857,8
Santa Cruz	854,5
Araruna	853,1
Massaranduba	848,7
Jericó	845,7
Boa Ventura	845,1
Bernardino Batista	843,2
Brejo do Cruz	842,7
Lagoa	840,6
Cajazeiras/Açude Engenheiro Avidos	840,0
Aguiar	838,7
Santana dos Garrotes	835,8
Alagoa Nova	832,3
São Domingos	832,0
Cuité	830,1
Salgado de São Félix	828,5
Condado	824,0
Carrapateira	817,5
Juru	816,6
São José do Bonfim	815,0

Posto Pluviométrico	Total 01/01 - 04/12
Ibiara	812,8
Uiraúna	810,7
Igaracy	810,7
Imaculada	804,1
Malta	801,5

Qualquer dúvida entrar em contato com:

Monitoramento Sala de Situação
Tel. Fixo: (83) 3310-6367
Cel: (83) 98841-9918
email: gemoh@aesa.pb.gov.br