

INFORME METEOROLÓGICO DIÁRIO SALA DE SITUAÇÃO

Campina Grande, 05 de dezembro de 2023

Análise

É observada a presença de nebulosidade na parte central e oeste do Estado da Paraíba. Ao longo do dia, a nebulosidade fica variável, podendo ocorrer chuvas pontuais entre o Litoral e o Agreste. As altas temperaturas, associadas à confluência em baixos níveis, deverão favorecer a ocorrência de chuvas pontuais nas regiões do Sertão, Cariri/Curimataú e Alto Sertão entre a tarde e a noite.

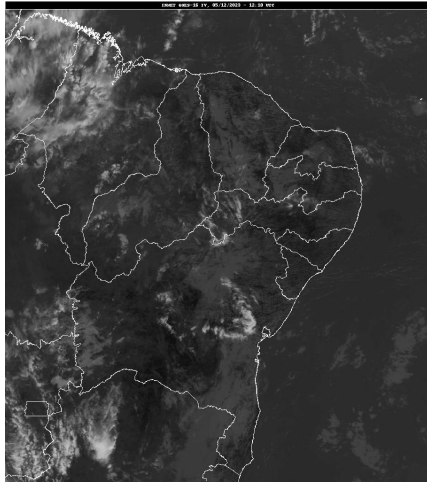

FORTE: INMET

Distribuição Espacial das Chuvas

No período das 07:00h do dia 04/12/2023 às 07:00h do dia 05/12/2023, foram informadas precipitações em 13 dos 242 postos pluviométricos monitorados pela AESA. A maior precipitação foi observada em Manaíra: 49,1 mm.

PRECIPITAÇÃO MÁXIMA DOS MUNICÍPIOS/POSTOS NO DIA 05/12/2023

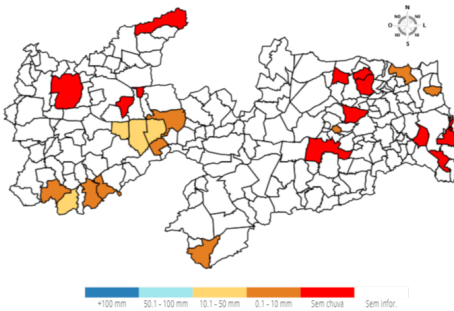

Chuvas Acumuladas do Dia (mm) - 05/12

Posto Pluviométrico	Total 05/12
Manaíra	49,1
Santa Teresinha	30,0
Catingueira	16,0
Emas	13,2
Princesa Isabel	6,4
Mãe D'Água	5,0
Tavares	3,7
Patos/EMBRAPA	2,7

Posto Pluviométrico	Total 05/12
Santana de Mangueira	1,4
Marcação	1,2
São Sebastião do Umbuzeiro	0,4
Jacaraú	0,2
São Sebastião de Lagoa de Roça	0,2

Chuvas Acumuladas no Mês (mm) - 01/12 - 05/12 (Valores acumulados acima de 2,00mm)

Posto Pluviométrico	Total 01/12 - 05/12
Manaíra	49,1
Santa Teresinha	30,0
Catingueira	16,0
Emas	13,2
Princesa Isabel	8,8
Mamanguape	6,5
Pedro Régis	5,7
Lucena	5,5
Mãe D'Água	5,0
Cabedelo	3,7
Tavares	3,7
Sobrado	3,5
João Pessoa/CEDRES	3,5
Rio Tinto	3,4
Jacaraú	3,0
Patos/EMBRAPA	2,7

Chuvas Acumuladas no Ano (mm) - 01/01 - 05/12 (Valores acumulados acima de 800,00mm)

Posto Pluviométrico	Total 01/01 - 05/12
João Pessoa/DFAARA	2.110,0
Pitimbu	2.024,7
Alhandra	1.988,8
Cabedelo	1.966,8
Lucena	1.753,8
Caaporã	1.728,7
João Pessoa/CEDRES	1.705,5
João Pessoa/Mangabeira	1.663,3
João Pessoa/Mares	1.584,8
Marcação	1.549,8

Posto Pluviométrico	Total 01/01 - 05/12
Serraria	1.518,5
Conde	1.484,7
Mataraca	1.439,4
Santa Rita	1.435,2
Conde/Açude Gramame Mamuaba	1.430,9
Rio Tinto	1.404,9
Areia	1.383,6
Baía da Traição	1.375,2
Borborema	1.365,7
Sapé	1.332,2
Bananeiras	1.318,0
Pilõesinhos	1.308,6
Pedras de Fogo	1.300,3
Capim	1.292,2
Mamanguape/ASPLAN	1.255,3
Pilões	1.235,3
Cruz do Espírito Santo	1.205,9
Cajazeiras	1.192,4
Mamanguape	1.187,7
Fagundes	1.175,9
Cuité de Mamanguape	1.153,0
Guarabira	1.147,1
Itapororoca	1.139,2
Catingueira	1.130,1
Riachão do Poço	1.098,6
Alagoa Grande	1.088,9
Mari	1.085,4
Pilar	1.070,2
Natuba	1.067,6
Araçagi	1.065,0
Lagoa Seca	1.063,8
Alagoinha	1.059,2
Monte Horebe	1.054,8
Sobrado	1.052,6
Solânea	1.046,5
Cachoeira dos Índios	1.045,8
Cuitegi	1.044,5
Nova Floresta	1.015,3
Pedro Régis	1.008,3
Coremas/Açude Coremas	997,0
São Bento	995,5
Itaporanga	983,8
Mulungu	981,9

Posto Pluviométrico	Total 01/01 - 05/12
Jacaraú	974,3
Bom Jesus	968,3
Serra Grande	951,8
Cajazeirinhas	948,8
São Miguel de Taipu	944,4
Cajazeiras/Açude Lagoa do Arroz	935,6
Serra Redonda	934,8
Umbuzeiro	928,3
Sertãozinho	915,9
Emas	914,9
Nazarezinho	913,8
Diamante	911,2
Caldas Brandão	909,4
Vieirópolis	908,6
Paulista	907,4
Curral de Cima	899,4
Mato Grosso	898,3
São José de Caiana	895,6
São Sebastião de Lagoa de Roça	895,4
Massaranduba	892,6
São José dos Ramos	889,3
Triunfo	887,3
Pedra Branca	884,4
Pirpirituba	882,7
Mogéiro	878,1
Riacho dos Cavalos/Jenipapeiro dos Carreiros	877,2
Vista Serrana/Desterro de Malta	874,0
Itabaiana	873,8
Catolé do Rocha/Escola Técnica	863,8
Juripiranga	862,1
Curral Velho	861,4
Serra da Raiz	857,8
Santa Cruz	854,5
Araruna	853,1
Alagoa Nova	846,0
Jericó	845,7
Boa Ventura	845,6
Bernardino Batista	843,2
Brejo do Cruz	842,7
Lagoa	840,6
Cajazeiras/Açude Engenheiro Avidos	840,0
Aguiar	838,7
Santana dos Garrotes	835,8

Posto Pluviométrico	Total 01/01 - 05/12
São Domingos	832,0
Cuité	830,1
Salgado de São Félix	828,5
Condado	824,0
Carrapateira	817,5
Juru	816,6
São José do Bonfim	815,0
Malta	813,9
Ibiara	812,8
Uiraúna	810,7
Igaracy	810,7
Imaculada	804,1

Qualquer dúvida entrar em contato com:

Monitoramento Sala de Situação
Tel. Fixo: (83) 3310-6367
Cel: (83) 98841-9918
email: gemoh@aesapb.gov.br