

INFORME METEOROLÓGICO DIÁRIO SALA DE SITUAÇÃO

Campina Grande, 06 de dezembro de 2023

Análise

Praticamente todo estado da Paraíba encontra-se com reduzida nebulosidade. No decorrer do dia o tempo deverá permanecer com sol, favorecendo aos registros de altas temperaturas e baixos índices de umidade relativa do ar, principalmente no período da tarde. As temperaturas máximas registradas na tarde de ontem em Areia; 31,0°C, Cabaceiras; 35,8°C, Campina Grande; 31,9°C, João Pessoa; 32,3°C, Monteiro; 35,0°C, Patos; 38,7°C e São Gonçalo; 37,5°C e, as mínimas registradas na madrugada de hoje em Areia; 20,6°C, Cabaceiras; 21,4°C, Campina Grande; 21,1°C, João Pessoa; 23,9°C, Monteiro; 19,9°C, Patos; 24,1°C e São Gonçalo; 24,7°C. Fonte: INMET e AESA.

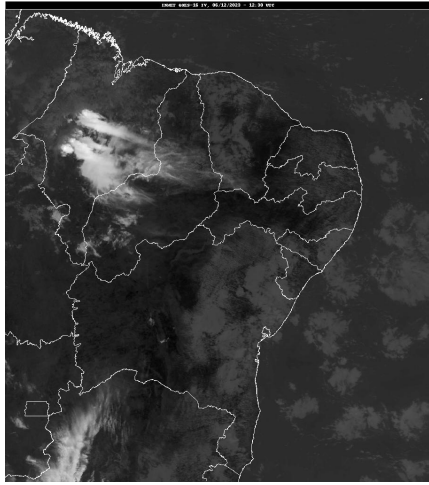

FONTE: INMET

Distribuição Espacial das Chuvas

No período das 07:00h do dia 05/12/2023 às 07:00h do dia 06/12/2023, foram informadas precipitações em 9 dos 242 postos pluviométricos monitorados pela AESA. A maior precipitação foi observada em Mamanguape : 3,5 mm.

PRECIPITAÇÃO MÁXIMA DOS MUNICÍPIOS/POSTOS NO DIA 06/12/2023

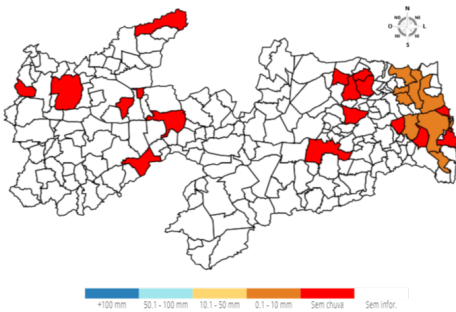

Chuvas Acumuladas do Dia (mm) - 06/12

| Posto Pluviométrico | Total 06/12 |
|---------------------|----------------|
| Mamanguape | 3,5 |
| Curral de Cima | 1,9 |
| Rio Tinto | 1,8 |
| Itapororoca | 1,5 |
| Sapé | 1,2 |

| Posto Pluviométrico | Total 06/12 |
|---------------------|----------------|
| Jacaraú | 1,0 |
| Santa Rita | 0,7 |
| Alhandra | 0,7 |
| Cabedelo | 0,1 |

Chuvas Acumuladas no Mês (mm) - 01/12 - 06/12

(Valores acumulados acima de 5,00mm)

| Posto Pluviométrico | Total 01/12 - 06/12 |
|---------------------|------------------------|
| Manaíra | 49,1 |
| Santa Teresinha | 30,0 |
| Catingueira | 16,0 |
| Emas | 13,2 |
| Mamanguape | 10,0 |
| Princesa Isabel | 8,8 |
| Pedro Régis | 5,7 |
| Lucena | 5,5 |
| Rio Tinto | 5,2 |
| Mãe D'Água | 5,0 |

Chuvas Acumuladas no Ano (mm) - 01/01 - 06/12

(Valores acumulados acima de 800,00mm)

| Posto Pluviométrico | Total 01/01 - 06/12 |
|-----------------------------|------------------------|
| João Pessoa/DFAARA | 2.110,0 |
| Pitimbu | 2.024,7 |
| Alhandra | 1.989,5 |
| Cabedelo | 1.966,9 |
| Lucena | 1.753,8 |
| Caaporã | 1.728,7 |
| João Pessoa/CEDRES | 1.705,5 |
| João Pessoa/Mangabeira | 1.663,3 |
| João Pessoa/Mares | 1.584,8 |
| Marcação | 1.549,8 |
| Serraria | 1.518,5 |
| Conde | 1.484,7 |
| Mataraca | 1.439,4 |
| Santa Rita | 1.436,0 |
| Conde/Açude Gramame Mamuaba | 1.433,7 |
| Rio Tinto | 1.406,7 |
| Baía da Traição | 1.387,0 |

| Posto Pluviométrico | Total 01/01 - 06/12 |
|---------------------------------|------------------------|
| Areia | 1.383,6 |
| Borborema | 1.365,7 |
| Sapé | 1.333,4 |
| Bananeiras | 1.318,0 |
| Capim | 1.317,3 |
| Pilõesinhos | 1.308,6 |
| Pedras de Fogo | 1.300,3 |
| Mamanguape/ASPLAN | 1.255,3 |
| Pilões | 1.235,3 |
| Cruz do Espírito Santo | 1.205,9 |
| Cajazeiras | 1.192,4 |
| Mamanguape | 1.191,2 |
| Fagundes | 1.175,9 |
| Cuité de Mamanguape | 1.153,0 |
| Guarabira | 1.147,1 |
| Itapororoca | 1.140,7 |
| Catingueira | 1.130,1 |
| Riachão do Poço | 1.098,6 |
| Alagoa Grande | 1.088,9 |
| Mari | 1.085,4 |
| Pilar | 1.070,2 |
| Natuba | 1.067,6 |
| Araçagi | 1.065,0 |
| Lagoa Seca | 1.063,8 |
| Alagoinha | 1.059,2 |
| Monte Horebe | 1.054,8 |
| Sobrado | 1.052,6 |
| Solânea | 1.046,6 |
| Cachoeira dos Índios | 1.045,8 |
| Cuitegi | 1.044,5 |
| Nova Floresta | 1.015,3 |
| Pedro Régis | 1.008,3 |
| Coremas/Açude Coremas | 997,0 |
| São Bento | 995,5 |
| Itaporanga | 983,8 |
| Mulungu | 981,9 |
| Jacaraú | 975,3 |
| Bom Jesus | 968,3 |
| Serra Grande | 951,8 |
| São Miguel de Taipu | 944,4 |
| Cajazeirinhas | 939,8 |
| Cajazeiras/Açude Lagoa do Arroz | 935,6 |
| Serra Redonda | 934,8 |

| Posto Pluviométrico | Total 01/01 - 06/12 |
|--|------------------------|
| Umbuzeiro | 928,3 |
| Sertãozinho | 915,9 |
| Emas | 914,9 |
| Nazarezinho | 913,8 |
| Diamante | 911,2 |
| Caldas Brandão | 909,4 |
| Vieirópolis | 908,6 |
| Paulista | 907,4 |
| Curral de Cima | 901,3 |
| Mato Grosso | 898,3 |
| São José de Caiana | 895,6 |
| São Sebastião de Lagoa de Roça | 895,4 |
| Massaranduba | 892,6 |
| São José dos Ramos | 889,3 |
| Triunfo | 887,3 |
| Pedra Branca | 884,4 |
| Pirpirituba | 882,7 |
| Mogeiro | 878,1 |
| Riacho dos Cavalos/Jenipapeiro dos Carreiros | 877,2 |
| Vista Serrana/Desterro de Malta | 874,0 |
| Itabaiana | 873,8 |
| Catolé do Rocha/Escola Técnica | 863,8 |
| Juripiranga | 862,1 |
| Curral Velho | 861,4 |
| Serra da Raiz | 857,8 |
| Santa Cruz | 854,5 |
| Araruna | 853,1 |
| Lagoa | 846,1 |
| Alagoa Nova | 846,0 |
| Jericó | 845,7 |
| Boa Ventura | 845,6 |
| Bernardino Batista | 843,2 |
| Brejo do Cruz | 842,7 |
| Cajazeiras/Açude Engenheiro Avidos | 840,0 |
| Aguiar | 838,7 |
| Santana dos Garrotes | 835,8 |
| São Domingos | 832,0 |
| Cuité | 830,1 |
| Salgado de São Félix | 828,5 |
| Condado | 825,0 |
| Carrapateira | 817,5 |
| Juru | 816,6 |
| São José do Bonfim | 815,0 |

| Posto Pluviométrico | Total 01/01 - 06/12 |
|----------------------------|-------------------------------|
| Malta | 813,9 |
| Uiraúna | 810,7 |
| Igaracy | 810,7 |
| Ibiara | 808,7 |
| Imaculada | 804,1 |

Qualquer dúvida entrar em contato com:

Monitoramento Sala de Situação
Tel. Fixo: (83) 3310-6367
Cel: (83) 98841-9918
email: gemoh@aesa.pb.gov.br