

INFORME METEOROLÓGICO DIÁRIO SALA DE SITUAÇÃO

Campina Grande, 07 de dezembro de 2023

Análise

Nesta manhã de quinta-feira, observa-se a condição de nebulosidade variável em praticamente todo território paraibano, podendo ocorrer chuvas passageiras e pontuais, principalmente na faixa litorânea. Nas demais regiões o céu deverá permanecer com poucas nuvens e predomínio do sol, favorecendo aos registros de altas temperaturas e baixos índices de umidade relativa do ar, no período da tarde.

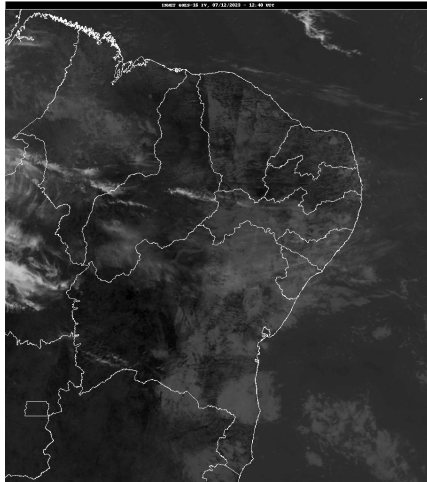

FORNTE: INMET

Distribuição Espacial das Chuvas

No período das 07:00h do dia 06/12/2023 às 07:00h do dia 07/12/2023, foram informadas precipitações em 1 dos 242 postos pluviométricos monitorados pela AESA. A maior precipitação foi observada em Alhandra : 0,9 mm.

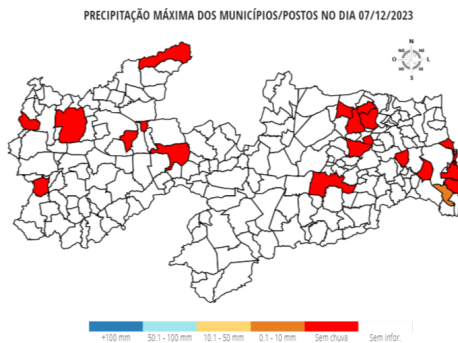

Chuvas Acumuladas do Dia (mm) - 07/12

Posto Pluviométrico	Total 07/12
Alhandra	0,9

Chuvas Acumuladas no Mês (mm) - 01/12 - 07/12

(Valores acumulados acima de 5,00mm)

Posto Pluviométrico	Total 01/12 - 07/12
Manaíra	49,1
Santa Teresinha	30,0

Posto Pluviométrico	Total 01/12 - 07/12
Catingueira	16,0
Emas	13,2
Mamanguape	10,0
Princesa Isabel	8,8
Pedro Régis	5,7
Lucena	5,5
Rio Tinto	5,2
Mãe D'Água	5,0

Chuvas Acumuladas no Ano (mm) - 01/01 - 07/12

(Valores acumulados acima de 800,00mm)

Posto Pluviométrico	Total 01/01 - 07/12
João Pessoa/DFAARA	2.110,0
Pitimbu	2.024,7
Alhandra	1.990,4
Cabedelo	1.966,9
Lucena	1.753,8
Caaporã	1.728,7
João Pessoa/CEDRES	1.705,5
João Pessoa/Mangabeira	1.663,3
João Pessoa/Mares	1.584,8
Marcação	1.549,8
Serraria	1.518,5
Conde	1.484,7
Mataraca	1.439,4
Santa Rita	1.436,0
Conde/Açude Gramame Mamuaba	1.433,7
Rio Tinto	1.406,7
Baía da Traição	1.387,0
Areia	1.383,6
Borborema	1.365,7
Sapé	1.333,4
Bananeiras	1.318,0
Capim	1.317,3
Pilõesinhos	1.308,6
Pedras de Fogo	1.300,3
Mamanguape/ASPLAN	1.255,3
Pilões	1.235,3
Cruz do Espírito Santo	1.205,9
Cajazeiras	1.192,4

Posto Pluviométrico	Total 01/01 - 07/12
Mamanguape	1.191,2
Fagundes	1.175,9
Cuité de Mamanguape	1.153,0
Guarabira	1.147,1
Itapororoca	1.140,7
Catingueira	1.130,1
Riachão do Poço	1.098,6
Alagoa Grande	1.088,9
Mari	1.085,4
Pilar	1.070,2
Natuba	1.067,6
Araçagi	1.065,0
Lagoa Seca	1.063,8
Alagoinha	1.059,2
Monte Horebe	1.054,8
Sobrado	1.052,6
Solânea	1.046,6
Cachoeira dos Índios	1.045,8
Cuitegi	1.044,5
Nova Floresta	1.015,3
Pedro Régis	1.008,3
Coremas/Açude Coremas	997,0
São Bento	995,5
Itaporanga	983,8
Mulungu	981,9
Jacaraú	975,3
Bom Jesus	968,3
Serra Grande	951,8
São Miguel de Taipu	944,4
Cajazeirinhas	939,8
Cajazeiras/Açude Lagoa do Arroz	935,6
Serra Redonda	934,8
Umbuzeiro	928,3
Sertãozinho	915,9
Emas	914,9
Nazarezinho	913,8
Diamante	911,2
Caldas Brandão	909,4
Vieirópolis	908,6
Paulista	907,4
Curral de Cima	901,3
Mato Grosso	898,3
São José de Caiana	895,6

Posto Pluviométrico	Total 01/01 - 07/12
São Sebastião de Lagoa de Roça	895,4
Massaranduba	892,6
Itabaiana	889,4
São José dos Ramos	889,3
Triunfo	887,3
Pedra Branca	884,4
Pirpirituba	882,7
Mogeiro	878,1
Riacho dos Cavalos/Jenipapeiro dos Carreiros	877,2
Vista Serrana/Desterro de Malta	874,0
Catolé do Rocha/Escola Técnica	863,8
Juripiranga	862,1
Curral Velho	861,4
Serra da Raiz	857,8
Araruna	853,1
Lagoa	846,1
Alagoa Nova	846,0
Jericó	845,7
Boa Ventura	845,6
Bernardino Batista	843,2
Brejo do Cruz	842,7
Cajazeiras/Açude Engenheiro Avidos	840,0
Aguiar	838,7
Santana dos Garrotes	835,8
Santa Cruz	834,4
São Domingos	832,0
Cuité	830,1
Salgado de São Félix	828,5
Condado	825,0
Carrapateira	817,5
Juru	816,6
São José do Bonfim	815,0
Malta	813,9
Uiraúna	810,7
Igaracy	810,7
Ibiara	808,7
Imaculada	804,1
Belém	803,8

Qualquer dúvida entrar em contato com:

Monitoramento Sala de Situação
Tel. Fixo: (83) 3310-6367
Cel: (83) 98841-9918

email: gemoh@aesa.pb.gov.br