

INFORME METEOROLÓGICO DIÁRIO SALA DE SITUAÇÃO

Campina Grande, 09 de janeiro de 2024

Análise

O tempo permanece quente e abafado em todo o estado da Paraíba. Nebulosidade baixa que se desloca do oceano Atlântico em direção ao continente deixa o céu parcialmente nublado entre o Litoral e o Agreste. Apenas chuvas pontuais e passageiras poderão ser evidenciadas no decorrer do período.



Imagem do Satélite GOES em 09/01/2024 as 9:10h. Fonte: INMET.

Distribuição Espacial das Chuvas

No período das 07:00h do dia 08/01/2024 às 07:00h do dia 09/01/2024, foram informadas precipitações em 5 dos 242 postos pluviométricos monitorados pela AESA. A maior precipitação foi observada em Riachão do Bacamarte : 2,7 mm.

PRECIPITAÇÃO MÁXIMA DOS MUNICÍPIOS/POSTOS NO DIA 09/01/2024

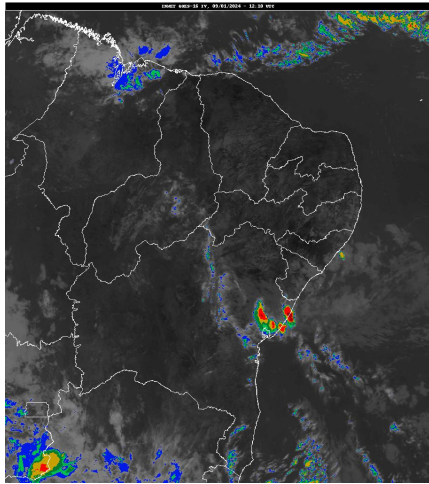
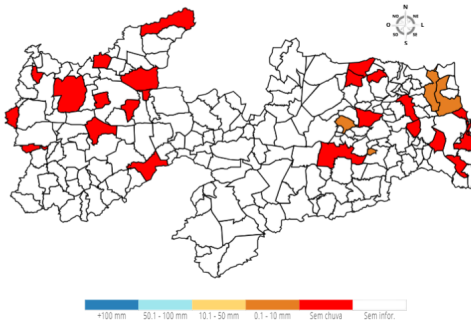

Chuvas Acumuladas do Dia (mm) - 09/01

Posto Pluviométrico	Total 09/01
Riachão do Bacamarte	2,7
Mamanguape	1,3
Esperança/São Miguel	1,0
Esperança	0,7
Rio Tinto	0,3

Chuvas Acumuladas no Mês (mm) - 01/01 - 09/01

(Valores acumulados acima de 1,00mm)

Posto Pluviométrico	Total 01/01 - 09/01
São Bento	185,0
Monte Horebe	166,5
Sumé/UFCG	154,0
Sumé	116,7
Massaranduba	114,5
Aparecida	109,8
Uiraúna	108,2
Bonito de Santa Fé	107,4
Vieirópolis	103,2
São José do Bonfim	98,6
Vista Serrana/Desterro de Malta	96,0
Mataraca	95,0
Amparo	93,6
Santa Teresinha	92,1
Conceição	91,3
Belém do Brejo do Cruz	90,6
Bernardino Batista	89,3
Serra Redonda	88,0
São José do Brejo do Cruz	79,0
Cajazeiras/Açude Engenheiro Avidos	78,3
Triunfo	77,2
Poço de José de Moura	76,8
Brejo do Cruz	76,0
Poço Dantas	73,2
Maturéia	72,3
Itabaiana	70,4
Riachão do Bacamarte	69,9
Cajazeiras	69,7
Joca Claudino/Santarém	68,5
São José de Espinharas	67,0
Marizópolis	66,6
Prata	65,6
Sousa/São Gonçalo	65,4
Rio Tinto	64,1
Nazarezinho	63,5
Mamanguape	62,8
Alagoinha	62,2
Boa Vista	62,2

Posto Pluviométrico	Total 01/01 - 09/01
Salgado de São Félix	60,8
Santa Inês	60,5
São José de Piranhas	60,0
Ingá	60,0
Pedro Régis	59,8
Igaracy	57,8
Teixeira	56,3
João Pessoa/DFAARA	55,4
Cajazeiras/Sítio São José	55,2
Riacho de Santo Antônio	55,0
Condado	55,0
Taperoá	54,8
Ouro Velho	53,2
Baía da Traição	53,2
Cuitegi	53,0
Cacimba de Dentro	52,7
Mamanguape/ASPLAN	52,6
Juru	52,3
Barra de São Miguel	52,0
Várzea	51,8
Curral de Cima	51,5
Cachoeira dos Índios	51,5
Guarabira	51,3
Dona Inês	50,6
Sousa	50,5
Patos/EMBRAPA	50,3
Pirpirituba	48,9
São João do Cariri	48,5
Fagundes	48,2
Santa Cruz	48,0
Paulista	46,8
Bom Sucesso	46,5
São José dos Cordeiros	46,3
São Francisco	46,0
Pilar	45,9
Jacaraú	43,5
São José do Sabugi	43,0
Lastro	42,5
São Bentinho	41,3
Boa Ventura	41,1
Congo	40,8
Bom Jesus	40,5
Campina Grande/EMBRAPA	40,2

Posto Pluviométrico	Total 01/01 - 09/01
Pitimbu	40,2
Carrapateira	40,0
Ibiara	38,5
Itaporanga	38,4
Algodão de Jandaíra	37,9
Caturité/Fazenda Campo de Emas	37,9
São José da Lagoa Tapada	36,9
São Mamede	36,1
Araçagi	35,5
Frei Martinho	35,5
Jericó	35,0
Diamante	35,0
Aguiar	34,5
Pilõezinhos	34,4
Boqueirão/Açude Boqueirão	33,0
Pilões	33,0
Mogeiro	32,0
Santana de Mangueira	30,9
Araruna	30,3
Lagoa Seca	29,9
Borborema	29,9
Serra Grande	29,4
Alagoa Grande	29,4
Santa Helena	29,3
Livramento	29,0
Monteiro/EMBRAPA	28,6
Coxixola	28,5
Imaculada	28,5
Campina Grande/INSA	28,2
Barra de Santa Rosa	28,0
Assunção	27,5
Caiçara	27,1
Lucena	25,2
Passagem	25,0
Tavares	24,0
Riacho dos Cavalos/Jenipapeiro dos Carreiros	23,5
Serraria	23,5
João Pessoa/CEDRES	23,3
Cacimba de Areia	23,2
Malta	23,2
Mãe D'Água	22,6
Cajazeirinhas	22,5
Nova Palmeira	22,3

Posto Pluviométrico	Total 01/01 - 09/01
Manaíra	22,1
Cajazeiras/Açude Lagoa do Arroz	21,7
Arara	20,6
Piancó	20,4
Juazeirinho	20,2
São Sebastião de Lagoa de Roça	19,9
São Sebastião do Umbuzeiro	18,5
Tenório	18,2
Areia	17,3
Baraúna	17,0
Curral Velho	16,5
São Domingos	16,0
São José de Caiana	15,5
São Domingos do Cariri	15,4
Solânea	15,4
Pedra Branca	15,4
Água Branca	15,0
Caraúbas	15,0
Esperança	14,8
Coremas/Açude Coremas	13,7
Riachão	13,6
Campina Grande/Sítio Açude de Dentro	13,5
Itapororoca	12,4
Pombal	12,4
Junco do Seridó	12,0
Picuí	11,6
Cruz do Espírito Santo	10,9
Areial	10,1
Serra Branca	9,2
Alhandra	9,0
Cacimbas	9,0
Catingueira	8,5
Princesa Isabel	8,0
Cubati	7,6
Olivedos	7,0
Emas	7,0
Campina Grande/São José da Mata	6,8
Mato Grosso	6,8
Gado Bravo	6,6
Montadas	5,3
Esperança/São Miguel	4,5
Santana dos Garrotes	4,0
Cabedelo	4,0

Posto Pluviométrico	Total 01/01 - 09/01
Pedra Lavrada	3,6
Salgadinho	3,4
Santa Luzia	3,3
Puxinanã	3,2
Gurinhém	2,4
Mari	2,3
Nova Floresta	1,6
Soledade	1,5
São Vicente do Seridó	1,0

Chuvvas Acumuladas no Ano (mm) - 01/01 - 09/01

(Valores acumulados acima de 40,00mm)

Posto Pluviométrico	Total 01/01 - 09/01
São Bento	185,0
Monte Horebe	166,5
Sumé/UFCG	154,0
Sumé	116,7
Massaranduba	114,5
Aparecida	109,8
Uiraúna	108,2
Bonito de Santa Fé	107,4
Vieirópolis	103,2
São José do Bonfim	98,6
Vista Serrana/Desterro de Malta	96,0
Mataraca	95,0
Amparo	93,6
Santa Teresinha	92,1
Conceição	91,3
Belém do Brejo do Cruz	90,6
Bernardino Batista	89,3
Serra Redonda	88,0
São José do Brejo do Cruz	79,0
Cajazeiras/Açude Engenheiro Avidos	78,3
Triunfo	77,2
Poço de José de Moura	76,8
Brejo do Cruz	76,0
Poço Dantas	73,2
Maturéia	72,3
Itabaiana	70,4
Riachão do Bacamarte	69,9
Cajazeiras	69,7
Joca Claudino/Santarém	68,5
São José de Espinharas	67,0

Posto Pluviométrico	Total 01/01 - 09/01
Marizópolis	66,6
Prata	65,6
Sousa/São Gonçalo	65,4
Rio Tinto	64,1
Nazarezinho	63,5
Mamanguape	62,8
Alagoinha	62,2
Boa Vista	62,2
Salgado de São Félix	60,8
Santa Inês	60,5
São José de Piranhas	60,0
Ingá	60,0
Pedro Régis	59,8
Igaracy	57,8
Teixeira	56,3
João Pessoa/DFAARA	55,4
Cajazeiras/Sítio São José	55,2
Riacho de Santo Antônio	55,0
Condado	55,0
Taperoá	54,8
Ouro Velho	53,2
Baía da Traição	53,2
Cuitegi	53,0
Cacimba de Dentro	52,7
Mamanguape/ASPLAN	52,6
Juru	52,3
Barra de São Miguel	52,0
Várzea	51,8
Curral de Cima	51,5
Cachoeira dos Índios	51,5
Guarabira	51,3
Dona Inês	50,6
Sousa	50,5
Patos/EMBRAPA	50,3
Pirpirituba	48,9
São João do Cariri	48,5
Fagundes	48,2
Santa Cruz	48,0
Paulista	46,8
Bom Sucesso	46,5
São José dos Cordeiros	46,3
São Francisco	46,0
Pilar	45,9

Posto Pluviométrico	Total 01/01 - 09/01
Jacaraú	43,5
São José do Sabugi	43,0
Lastro	42,5
São Bentinho	41,3
Boa Ventura	41,1
Congo	40,8
Bom Jesus	40,5
Campina Grande/EMBRAPA	40,2
Pitimbu	40,2
Carrapateira	40,0

Qualquer dúvida entrar em contato com:

Monitoramento Sala de Situação
 Tel. Fixo: (83) 3310-6367
 Cel: (83) 98841-9918
 email: gemoh@aes.pb.gov.br