

## INFORME METEOROLÓGICO DIÁRIO SALA DE SITUAÇÃO

Campina Grande, 11 de dezembro de 2023

### Análise

O posicionamento do Vórtice Ciclônico de Altos Níveis - VCAN sobre a Região do Nordeste está contribuindo para uma maior concentração de nebulosidade sobre o setor centro/leste. Com isso, o tempo deverá permanecer quente e abafado podendo ocorrer chuvas passageiras e localizadas sobre as regiões do Agreste, Brejo e Litoral e, nas demais regiões poderão ocorrer alguns eventos de chuva pontuais. As temperaturas máximas registradas na tarde de ontem em Areia; 28,6°C, Cabaceiras; 34,3°C, Campina Grande; 29,8°C, João Pessoa; 31,4°C, Monteiro; 33,2°C, Patos; 37,6°C e São Gonçalo; 35,1°C e, as mínimas registradas na madrugada de hoje em Areia; 20,8°C, Cabaceiras; 21,5°C, Campina Grande; 21,3°C, João Pessoa; 23,9°C, Monteiro; 21,6°C, Patos; 24,2°C e São Gonçalo; 22,2°C. (Fonte: INMET e AESA).

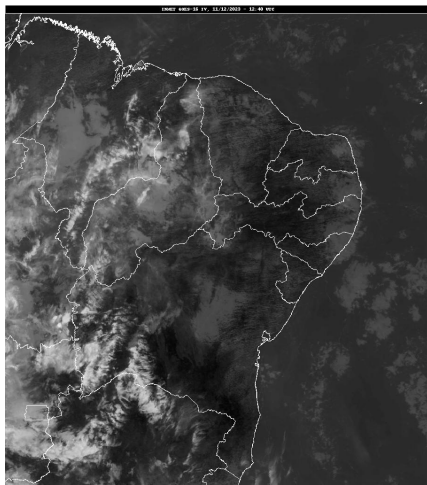

FONTES: INMET

### Distribuição Espacial das Chuvas

No período das 07:00h do dia 10/12/2023 às 07:00h do dia 11/12/2023, foram informadas precipitações em 11 dos 242 postos pluviométricos monitorados pela AESA. A maior precipitação foi observada em Conde/Açude Gramame Mamuaba : 8,4 mm.

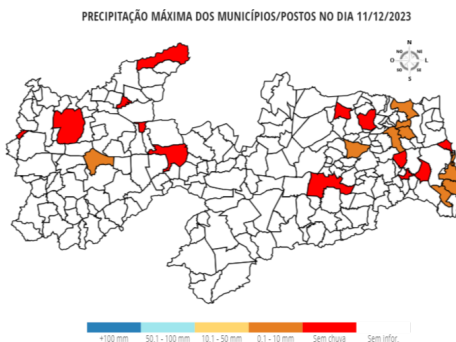

### Chuvas Acumuladas do Dia (mm) - 11/12

Posto Pluviométrico	Total 11/12
Conde/Açude Gramame Mamuaba	8,4
João Pessoa/CEDRES	8,0
João Pessoa/DFAARA	7,4

Posto Pluviométrico	Total 11/12
Alhandra	3,0
Jacaraú	1,2
Araçagi	1,0
Itapororoca	0,7
Curral de Cima	0,7
Cabedelo	0,6
Coremas/Açude Coremas	0,3
Areia	0,2

### Chuvas Acumuladas no Mês (mm) - 01/12 - 11/12

(Valores acumulados acima de 10,00mm)

Posto Pluviométrico	Total 01/12 - 11/12
Vieirópolis	83,0
Manaíra	49,1
Sousa	45,0
Uiraúna	42,0
Sousa/São Gonçalo	39,3
Marizópolis	34,4
Santa Teresinha	31,1
Catingueira	30,0
Lastro	24,4
São Francisco	24,4
São José de Piranhas	15,0
Aparecida	14,5
Emas	13,2
João Pessoa/CEDRES	13,1
São José dos Cordeiros	10,2
Mamanguape	10,0

### Chuvas Acumuladas no Ano (mm) - 01/01 - 11/12

(Valores acumulados acima de 800,00mm)

Posto Pluviométrico	Total 01/01 - 11/12
João Pessoa/DFAARA	2.117,4
Pitimbu	2.027,6
Alhandra	1.994,3
Cabedelo	1.967,6
Lucena	1.753,8
Caaporã	1.728,7
João Pessoa/CEDRES	1.715,1

Posto Pluviométrico	Total 01/01 - 11/12
João Pessoa/Mangabeira	1.663,3
João Pessoa/Mares	1.584,8
Marcação	1.549,8
Serraria	1.518,7
Conde	1.484,7
Conde/Açude Gramame Mamuaba	1.442,1
Mataraca	1.439,4
Santa Rita	1.437,1
Rio Tinto	1.407,5
Baía da Traição	1.387,0
Areia	1.386,1
Borborema	1.365,7
Sapé	1.333,4
Bananeiras	1.321,5
Capim	1.317,3
Pilõezinhos	1.311,4
Pedras de Fogo	1.300,3
Mamanguape/ASPLAN	1.257,5
Pilões	1.235,3
Cruz do Espírito Santo	1.205,9
Cajazeiras	1.196,1
Mamanguape	1.191,2
Fagundes	1.175,9
Cuité de Mamanguape	1.153,0
Guarabira	1.147,1
Catingueira	1.144,1
Itapororoca	1.141,4
Riachão do Poço	1.098,6
Alagoa Grande	1.088,9
Mari	1.085,4
Pilar	1.070,2
Natuba	1.067,6
Araçagi	1.066,0
Lagoa Seca	1.064,0
Alagoinha	1.059,2
Monte Horebe	1.054,8
Sobrado	1.052,6
Solânea	1.046,6
Cachoeira dos Índios	1.045,8
Cuitegi	1.044,5
Nova Floresta	1.015,3
Pedro Régis	1.008,6
Coremas/Açude Coremas	997,3

Posto Pluviométrico	Total 01/01 - 11/12
São Bento	995,5
Vieirópolis	991,6
Itaporanga	983,8
Mulungu	981,9
Jacaraú	976,5
Bom Jesus	972,3
Serra Grande	951,8
São Miguel de Taipu	944,4
Cajazeirinhas	939,8
Cajazeiras/Açude Lagoa do Arroz	939,6
Serra Redonda	934,8
Umbuzeiro	928,3
Nazarezinho	916,8
Sertãozinho	915,9
Emas	914,9
Diamante	911,2
Caldas Brandão	909,4
Paulista	907,4
Curral de Cima	902,0
Mato Grosso	898,3
Itabaiana	897,0
São José de Caiana	895,6
São Sebastião de Lagoa de Roça	895,4
Massaranduba	892,6
São José dos Ramos	889,3
Triunfo	887,3
Pedra Branca	884,4
Pirpirituba	882,7
Mogeyro	878,1
Riacho dos Cavalos/Jenipapeiro dos Carreiros	877,2
Vista Serrana/Desterro de Malta	874,0
Salgado de São Félix	865,2
Catolé do Rocha/Escola Técnica	863,8
Juripiranga	862,1
Curral Velho	861,4
Serra da Raiz	857,8
Araruna	853,1
Uiraúna	852,7
Jericó	846,7
Lagoa	846,1
Alagoa Nova	846,0
Boa Ventura	845,6
Bernardino Batista	845,4

<b>Posto Pluviométrico</b>	<b>Total</b> 01/01 - 11/12
Cajazeiras/Açude Engenheiro Avidos	843,5
Brejo do Cruz	842,7
Santa Cruz	842,3
Aguiar	838,7
Santana dos Garrotes	835,8
São Domingos	832,0
Cuité	830,1
Condado	825,0
Carrapateira	817,5
Juru	816,6
Sousa/São Gonçalo	815,6
São José do Bonfim	815,0
Malta	813,9
Igaracy	810,7
Ibiara	808,7
Sousa	807,9
Imaculada	804,1
Belém	803,8

**Qualquer dúvida entrar em contato com:**

Monitoramento Sala de Situação  
Tel. Fixo: (83) 3310-6367  
Cel: (83) 98841-9918  
email: gemoh@aesapb.gov.br