

## INFORME METEOROLÓGICO DIÁRIO SALA DE SITUAÇÃO

Campina Grande, 13 de dezembro de 2023

### Análise

Observa-se reduzida nebulosidade em praticamente todo estado da Paraíba. No decorrer do dia o tempo deverá permanecer com sol, favorecendo aos registros de altas temperaturas e baixos índices de umidade relativa do ar, principalmente no período da tarde. As temperaturas máximas registradas na tarde de ontem em Areia; 30,0°C, Cabaceiras; 35,2°C, Campina Grande; 31,0°C, João Pessoa; 32,5°C, Monteiro; 35,0°C, Patos; 37,9°C e São Gonçalo; 36,7°C e, as mínimas registradas na madrugada de hoje em Areia; 20,7°C, Cabaceiras; 22,2°C, Campina Grande; 21,3°C, João Pessoa; 25,8°C, Monteiro; 20,3°C, Patos; 25,0°C e São Gonçalo; 23,1°C. Fonte: INMET e AESA.

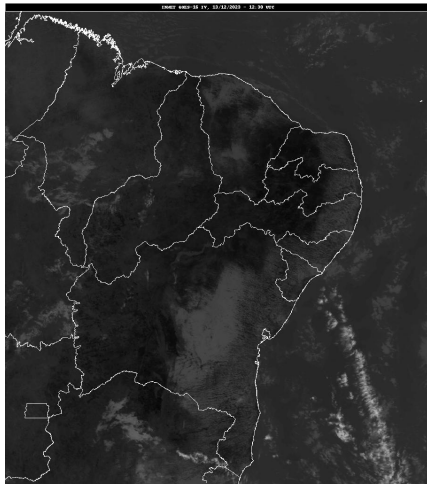

FONTE: INMET

### Distribuição Espacial das Chuvas

No período das 07:00h do dia 12/12/2023 às 07:00h do dia 13/12/2023, foram informadas precipitações em 2 dos 242 postos pluviométricos monitorados pela AESA. A maior precipitação foi observada em Mamanguape : 1,5 mm.

PRECIPITAÇÃO MÁXIMA DOS MUNICÍPIOS/POSTOS NO DIA 13/12/2023

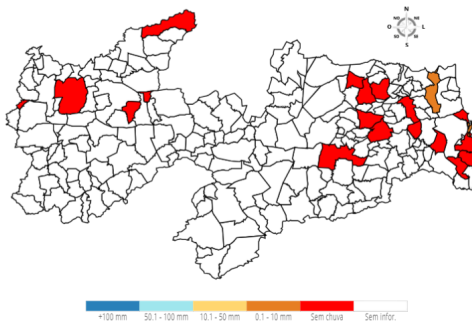

### Chuvas Acumuladas do Dia (mm) - 13/12

Posto Pluviométrico	Total 13/12
Mamanguape	1,5
Cabedelo	0,2

### Chuvas Acumuladas no Mês (mm) - 01/12 - 13/12

(Valores acumulados acima de 10,00mm)

Posto Pluviométrico	Total 01/12 - 13/12
Vieirópolis	83,0
Manaíra	49,1
Sousa	45,0
Uiraúna	42,0
Sousa/São Gonçalo	39,3
Marizópolis	34,4
Santa Teresinha	31,1
Catingueira	30,0
Lastro	24,4
São Francisco	24,4
Conde/Açude Gramame Mamuaba	18,4
Pedras de Fogo	17,2
São José de Piranhas	15,0
Aparecida	14,5
Pilar	13,8
Aguiar	13,2
Emas	13,2
João Pessoa/CEDRES	13,1
Mamanguape	11,9
Pitimbu	10,3
São José dos Cordeiros	10,2

### Chuvas Acumuladas no Ano (mm) - 01/01 - 13/12

(Valores acumulados acima de 800,00mm)

Posto Pluviométrico	Total 01/01 - 13/12
João Pessoa/DFAARA	2.117,4
Pitimbu	2.034,0
Alhandra	1.994,3
Cabedelo	1.967,8
Lucena	1.753,8
Caaporã	1.728,7
João Pessoa/CEDRES	1.715,1
João Pessoa/Mangabeira	1.663,3
João Pessoa/Mares	1.584,8
Marcação	1.549,8
Serraria	1.521,1
Conde	1.484,7
Conde/Açude Gramame Mamuaba	1.450,9

Posto Pluviométrico	Total 01/01 - 13/12
Mataraca	1.439,4
Santa Rita	1.438,5
Rio Tinto	1.407,5
Areia	1.387,1
Baía da Traição	1.387,0
Borborema	1.370,0
Sapé	1.335,2
Bananeiras	1.323,8
Pedras de Fogo	1.322,3
Capim	1.317,3
Pilões	1.313,6
Mamanguape/ASPLAN	1.257,5
Pilões	1.235,3
Cruz do Espírito Santo	1.212,0
Cajazeiras	1.196,1
Mamanguape	1.193,1
Fagundes	1.181,0
Cuité de Mamanguape	1.153,0
Guarabira	1.147,1
Catingueira	1.144,1
Itapororoca	1.141,4
Riachão do Poço	1.098,6
Alagoa Grande	1.088,9
Mari	1.087,3
Pilar	1.084,0
Natuba	1.067,6
Araçagi	1.066,7
Lagoa Seca	1.064,0
Monte Horebe	1.062,4
Alagoinha	1.061,1
Sobrado	1.052,6
Solânea	1.049,2
Cachoeira dos Índios	1.045,8
Cuitegi	1.044,5
Nova Floresta	1.015,3
Pedro Régis	1.008,6
Coremas/Açude Coremas	997,3
São Bento	995,5
Vieirópolis	991,6
Itaporanga	983,8
Mulungu	981,9
Jacaraú	976,5
Bom Jesus	972,3

Posto Pluviométrico	Total 01/01 - 13/12
Serra Grande	951,8
São Miguel de Taipu	944,4
Cajazeirinhas	939,8
Cajazeiras/Açude Lagoa do Arroz	939,6
Serra Redonda	934,8
Umbuzeiro	928,3
Nazarezinho	916,8
Sertãozinho	915,9
Emas	914,9
Diamante	911,2
Caldas Brandão	909,4
Paulista	907,4
Curral de Cima	902,0
Mato Grosso	898,3
Itabaiana	897,0
São José de Caiana	895,6
São Sebastião de Lagoa de Roça	895,4
Massaranduba	892,6
São José dos Ramos	889,3
Triunfo	887,3
Pedra Branca	884,4
Pirpirituba	882,7
Mogéiro	878,1
Riacho dos Cavalos/Jenipapeiro dos Carreiros	877,2
Vista Serrana/Desterro de Malta	874,0
Salgado de São Félix	865,2
Catolé do Rocha/Escola Técnica	863,8
Juripiranga	862,1
Curral Velho	861,4
Serra da Raiz	857,8
Araruna	853,1
Uiraúna	852,7
Aguiar	851,9
Jericó	846,7
Lagoa	846,1
Alagoa Nova	846,0
Boa Ventura	845,6
Bernardino Batista	845,4
Cajazeiras/Açude Engenheiro Avidos	843,5
Brejo do Cruz	842,7
Santa Cruz	842,3
Santana dos Garrotes	835,8
São Domingos	832,0

<b>Posto Pluviométrico</b>	<b>Total</b> 01/01 - 13/12
Cuité	830,1
Condado	825,0
Carrapateira	817,5
Juru	816,6
Sousa/São Gonçalo	815,6
São José do Bonfim	815,0
Malta	813,9
Igaracy	810,7
Ibiara	808,7
Sousa	807,9
Imaculada	804,1
Belém	803,8

**Qualquer dúvida entrar em contato com:**

Monitoramento Sala de Situação  
Tel. Fixo: (83) 3310-6367  
Cel: (83) 98841-9918  
email: gemoh@aesapb.gov.br