

## INFORME METEOROLÓGICO DIÁRIO SALA DE SITUAÇÃO

Campina Grande, 15 de dezembro de 2023

### Análise

A combinação de nebulosidade tanto em altos quanto em baixos níveis da atmosfera, deixa o céu de nublado a parcialmente nublado sobre grande parte do estado da Paraíba no início desta sexta-feira. No decorrer do período, a nebulosidade deverá se manter variável com ocorrência de chuvas isoladas entre o Litoral e Agreste. Nas demais áreas, do Estado, existe a probabilidade de ocorrência de chuvas localizadas, especialmente entre a tarde e noite.

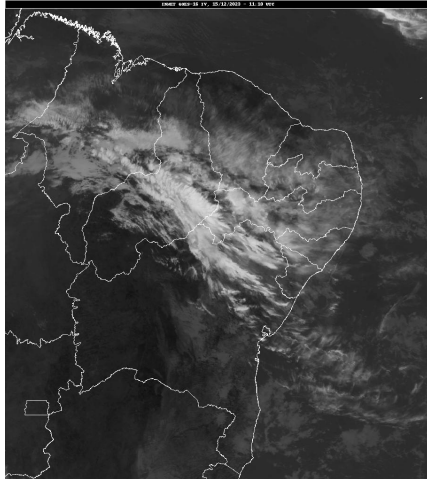

Fonte da Imagem: INMET

### Distribuição Espacial das Chuvas

No período das 07:00h do dia 14/12/2023 às 07:00h do dia 15/12/2023, foram informadas precipitações em 22 dos 242 postos pluviométricos monitorados pela AESA. A maior precipitação foi observada em João Pessoa/DFAARA : 18,4 mm.

PRECIPITAÇÃO MÁXIMA DOS MUNICÍPIOS/POSTOS NO DIA 15/12/2023

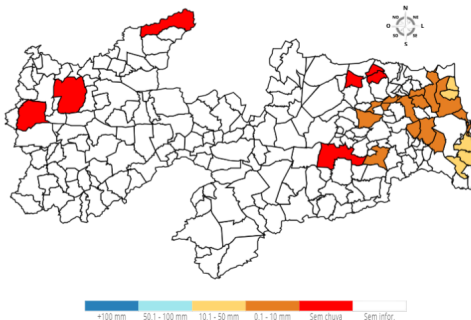

### Chuvas Acumuladas do Dia (mm) - 15/12

Posto Pluviométrico	Total 15/12
João Pessoa/DFAARA	18,4
Alhandra	15,9
Marcação	15,3
Baía da Traição	11,6
Conde	10,2
Sapé	9,8
Cruz do Espírito Santo	8,3

Posto Pluviométrico	Total 15/12
Conde/Açude Gramame Mamuaba	8,2
Mamanguape/ASPLAN	7,0
Mari	5,8
Lucena	5,5
Rio Tinto	5,2
Curral de Cima	4,5
Cabedelo	4,3
Itapororoca	2,9
Pilõesinhos	2,7
Pirpirituba	2,5
Mamanguape	2,5
Areia	2,4
Serraria	2,3
Araçagi	2,1
Ingá	0,5

### Chuvas Acumuladas no Mês (mm) - 01/12 - 15/12

(Valores acumulados acima de 10,00mm)

Posto Pluviométrico	Total 01/12 - 15/12
Vieirópolis	83,0
Manaíra	49,1
Sousa	45,0
Uiraúna	42,0
Sousa/São Gonçalo	39,3
Marizópolis	34,4
Santa Teresinha	31,1
Catingueira	30,0
Conde	26,8
Conde/Açude Gramame Mamuaba	26,6
João Pessoa/DFAARA	25,8
Alhandra	25,6
Lastro	24,4
São Francisco	24,4
Congo	18,4
Pedras de Fogo	17,2
Marcação	16,5
São José de Piranhas	15,0
Aparecida	14,5
Cruz do Espírito Santo	14,5
Mamanguape	14,4

Posto Pluviométrico	Total 01/12 - 15/12
Pilar	13,8
Aguiar	13,2
Emas	13,2
João Pessoa/CEDRES	13,1
Sapé	12,8
Baía da Traição	11,6
Rio Tinto	11,2
Lucena	11,0
Pitimbu	10,3
São José dos Cordeiros	10,2

**Chuvas Acumuladas no Ano (mm) - 01/01 - 15/12**

(Valores acumulados acima de 800,00mm)

Posto Pluviométrico	Total 01/01 - 15/12
João Pessoa/DFAARA	2.135,8
Pitimbu	2.034,0
Alhandra	2.012,7
Cabedelo	1.972,1
Lucena	1.759,3
Caaporã	1.728,7
João Pessoa/CEDRES	1.715,1
João Pessoa/Mangabeira	1.663,3
João Pessoa/Mares	1.584,8
Marcação	1.565,1
Serraria	1.523,4
Conde	1.511,5
Conde/Açude Gramame Mamuaba	1.459,1
Mataraca	1.439,4
Santa Rita	1.438,5
Rio Tinto	1.413,1
Baía da Traição	1.398,6
Areia	1.389,5
Borborema	1.370,0
Sapé	1.345,0
Bananeiras	1.323,8
Pedras de Fogo	1.323,3
Capim	1.317,3
Pilõesinhos	1.316,3
Mamanguape/ASPLAN	1.264,5
Pilões	1.235,3
Cruz do Espírito Santo	1.220,4
Mamanguape	1.195,6
Cajazeiras	1.192,4

Posto Pluviométrico	Total 01/01 - 15/12
Fagundes	1.181,0
Cuité de Mamanguape	1.153,0
Guarabira	1.147,1
Itapororoca	1.144,3
Catingueira	1.144,1
Riachão do Poço	1.098,6
Mari	1.093,1
Alagoa Grande	1.088,9
Pilar	1.084,0
Araçagi	1.068,8
Natuba	1.067,6
Lagoa Seca	1.064,0
Monte Horebe	1.062,4
Alagoinha	1.061,1
Sobrado	1.052,6
Solânea	1.049,2
Cachoeira dos Índios	1.045,8
Cuitegi	1.041,6
Nova Floresta	1.015,3
Pedro Régis	1.010,7
Coremas/Açude Coremas	997,3
São Bento	995,5
Vieirópolis	991,6
Itaporanga	983,8
Mulungu	981,9
Jacaraú	976,5
Bom Jesus	972,3
Serra Grande	951,8
São Miguel de Taipu	944,4
Cajazeirinhas	939,8
Cajazeiras/Açude Lagoa do Arroz	939,6
São José dos Ramos	934,9
Serra Redonda	934,8
Umbuzeiro	928,3
Caldas Brandão	917,7
Nazarezinho	916,8
Sertãozinho	915,9
Emas	914,9
Diamante	911,2
Paulista	907,4
Curral de Cima	906,5
Mato Grosso	898,3
Itabaiana	897,0

Cel: (83) 98841-9918  
email: gemoh@aes.a.gov.br

<b>Posto Pluviométrico</b>	<b>Total</b> 01/01 - 15/12
São José de Caiana	895,6
São Sebastião de Lagoa de Roça	895,4
Massaranduba	892,6
Pirpirituba	890,6
Triunfo	887,3
Pedra Branca	884,4
Mogeyro	878,1
Riacho dos Cavalos/Jenipapeiro dos Carreiros	877,2
Vista Serrana/Desterro de Malta	874,0
Salgado de São Félix	865,2
Catolé do Rocha/Escola Técnica	863,8
Juripiranga	862,1
Curral Velho	861,4
Serra da Raiz	857,8
Araruna	853,1
Uiraúna	852,7
Aguiar	851,9
Jericó	846,7
Lagoa	846,1
Alagoa Nova	846,0
Boa Ventura	845,6
Bernardino Batista	845,4
Cajazeiras/Açude Engenheiro Avidos	843,5
Brejo do Cruz	842,7
Santa Cruz	842,3
Santana dos Garrotes	835,8
São Domingos	832,0
Cuité	830,1
Condado	825,0
Carrapateira	817,5
Juru	816,6
Sousa/São Gonçalo	815,6
São José do Bonfim	815,0
Malta	813,9
Igaracy	810,7
Ibiara	808,7
Sousa	807,9
Imaculada	804,1
Belém	803,8

**Qualquer dúvida entrar em contato com:**Monitoramento Sala de Situação  
Tel. Fixo: (83) 3310-6367