

INFORME METEOROLÓGICO DIÁRIO SALA DE SITUAÇÃO

Campina Grande, 17 de agosto de 2023

Análise

Nesta manhã de quinta-feira, persiste a presença de nebulosidade do tipo baixa na maior parte do Estado da Paraíba, associada ao transporte de vapor d'água oriunda do oceano Atlântico em direção à costa leste, trazida pelos ventos em baixos níveis da atmosfera. No decorrer do dia são esperadas chuvas nas regiões do Agreste, Brejo e Litoral. Nas demais regiões, o tempo deverá permanecer com nebulosidade variável.

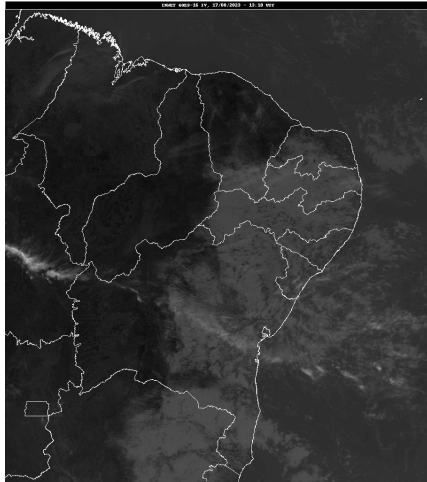

Fonte da Imagem: INMET

Distribuição Espacial das Chuvas

No período das 07:00h do dia 16/08/2023 às 07:00h do dia 17/08/2023, foram informadas precipitações em 38 dos 242 postos pluviométricos monitorados pela AESA. A maior precipitação foi observada em Conde : 6,1 mm.

PRECIPITAÇÃO MÁXIMA DOS MUNICÍPIOS/POSTOS NO DIA 17/08/2023

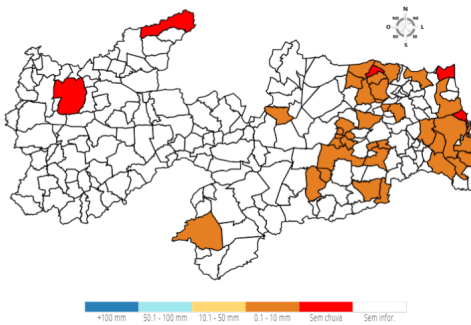

Chuvas Acumuladas do Dia (mm) - 17/08

Posto Pluviométrico	Total 17/08
Conde	6,1
Aroeiras	5,6
Cabedelo	5,1
Alhandra	4,0
Conde/Açude Gramame Mamuaba	3,2
Pilõesinhos	2,8
Guarabira	2,7
Areia	2,4

Posto Pluviométrico	Total 17/08
Bananeiras	2,3
São Sebastião de Lagoa de Roça	2,0
Cacimba de Dentro	2,0
Esperança/São Miguel	2,0
Solânea	1,8
Natuba	1,8
Areial	1,4
Sapé	1,4
Santa Rita	1,4
Serra Redonda	1,4
Pedras de Fogo	1,3
João Pessoa/DFAARA	1,2
Ingá	0,9
Campina Grande/São José da Mata	0,8
Juarez Távora	0,7
Jacaraú	0,7
Caturité/Fazenda Campo de Emas	0,6
Boqueirão/Açude Boqueirão	0,5
Campo de Santana/Tacima	0,4
Puxinanã	0,4
Campina Grande/EMBRAPA	0,4
Montadas	0,3
Araruna	0,3
Lagoa Seca	0,3
Cruz do Espírito Santo	0,3
São Vicente do Seridó	0,2
Monteiro/EMBRAPA	0,2
Borborema	0,2
Dona Inês	0,2
Rio Tinto	0,1

Chuvas Acumuladas no Mês (mm) - 01/08 - 17/08

(Valores acumulados acima de 40,00mm)

Posto Pluviométrico	Total 01/08 - 17/08
Pitimbu	81,4
Conde/Açude Gramame Mamuaba	76,2
Cabedelo	73,8
Alhandra	69,9
Areia	65,7
João Pessoa/DFAARA	57,1

Posto Pluviométrico	Total 01/08 - 17/08
Conde	55,9
Mamanguape/ASPLAN	54,3
Lucena	51,8
Baía da Traição	49,3
João Pessoa/CEDRES	49,0
Serraria	44,7
Bananeiras	43,1
Campina Grande/EMBRAPA	42,5
Sapé	41,5
Natuba	41,3
Pedras de Fogo	41,2

Chuvas Acumuladas no Ano (mm) - 01/01 - 17/08

(Valores acumulados acima de 800,00mm)

Posto Pluviométrico	Total 01/01 - 17/08
João Pessoa/DFAARA	1.860,8
Cabedelo	1.822,9
Alhandra	1.695,3
Pitimbu	1.617,6
Lucena	1.548,9
João Pessoa/CEDRES	1.457,5
Mataraca	1.287,8
Conde	1.283,9
Santa Rita	1.244,1
Marcação	1.238,1
Baía da Traição	1.223,6
Serraria	1.221,0
Rio Tinto	1.206,1
Conde/Açude Gramame Mamuaba	1.200,9
Cajazeiras	1.154,1
Sapé	1.127,0
Borborema	1.114,7
Areia	1.105,2
Mamanguape/ASPLAN	1.099,8
Capim	1.096,3
Pedras de Fogo	1.089,5
Pilõezinhos	1.078,3
Bananeiras	1.046,9
Mamanguape	1.033,6
Cachoeira dos Índios	1.024,9
Cruz do Espírito Santo	1.015,3
Monte Horebe	1.013,6
Itapororoca	1.005,3

Posto Pluviométrico	Total 01/01 - 17/08
Pilões	998,6
São Bento	991,1
Cuité de Mamanguape	988,7
Catingueira	972,8
Guarabira	961,3
Itaporanga	957,0
Bom Jesus	943,3
Riachão do Poço	917,0
Fagundes	911,1
Alagoa Grande	910,4
Paulista	906,1
Sobrado	904,3
Cajazeiras/Açude Lagoa do Arroz	902,8
Vieirópolis	902,6
Araçagi	901,7
Pilar	899,3
Serra Grande	897,1
Nova Floresta	895,0
Natuba	892,0
Diamante	890,2
Mari	889,0
Mato Grosso	888,8
Coremas/Açude Coremas	879,5
Lagoa Seca	873,2
Alagoinha	870,6
Pedra Branca	870,5
Cajazeirinhas	869,8
Vista Serrana/Desterro de Malta	868,0
Riacho dos Cavalos/Jenipapeiro dos Carreiros	865,6
Triunfo	865,0
Catolé do Rocha/Escola Técnica	863,1
Pedro Régis	861,7
Cuitegi	856,4
Santa Cruz	854,5
São José de Caiana	849,3
Jericó	843,8
Brejo do Cruz	842,7
Lagoa	840,6
Bernardino Batista	837,4
Mulungu	837,1
Solânea	833,2
Boa Ventura	821,1
Jacaraú	819,6

Posto Pluviométrico	Total 01/01 - 17/08
Cajazeiras/Açude Engenheiro Avidos	810,8
Uiraúna	810,7
Curral Velho	809,9
São Domingos	802,6

Qualquer dúvida entrar em contato com:

Monitoramento Sala de Situação
Tel. Fixo: (83) 3310-6367
Cel: (83) 98841-9918
email: gemoh@aes.pb.gov.br