

INFORME METEOROLÓGICO DIÁRIO SALA DE SITUAÇÃO

Campina Grande, 18 de dezembro de 2023

Análise

Observa-se um aumento na nebulosidade em praticamente todo estado da Paraíba, associado à configuração de ventos nos altos e médios níveis da atmosfera. Com isso, o tempo deverá permanecer quente e abafado com possibilidade da ocorrência de chuvas a qualquer hora, em áreas do setor centro/leste. Nas demais regiões poderão ocorrer chuvas isoladas, principalmente entre a tarde e a noite. As temperaturas máximas registradas na tarde de ontem em Areia; 30,1°C, Cabaceiras; 35,2°C, Campina Grande; 31,4°C, João Pessoa; 32,8°C, Monteiro; 34,3°C, Patos; 39,2°C e São Gonçalo; 36,3°C e, as mínimas registradas na madrugada de hoje em Areia; 21,1°C, Cabaceiras; 24,2°C, Campina Grande; 22,0°C, João Pessoa; 25,1°C, Monteiro; 21,0°C, Patos; 23,0°C e São Gonçalo; 23,6°C. Fonte: INMET e AESA.

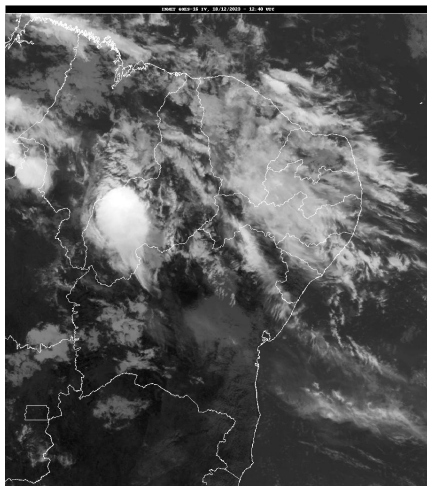

Fonte da Imagem: INMET

Distribuição Espacial das Chuvas

No período das 07:00h do dia 17/12/2023 às 07:00h do dia 18/12/2023, foram informadas precipitações em 53 dos 242 postos pluviométricos monitorados pela AESA. A maior precipitação foi observada em São José da Lagoa Tapada : 48,0 mm.

PRECIPITAÇÃO MÁXIMA DOS MUNICÍPIOS/POSTOS NO DIA 18/12/2023

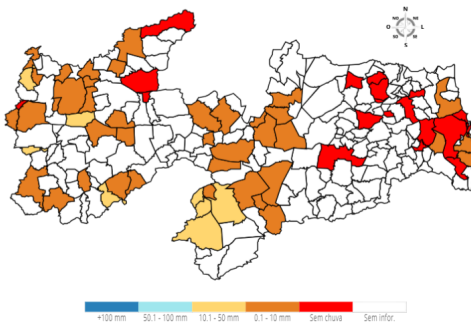

Chuvas Acumuladas do Dia (mm) - 18/12

Posto Pluviométrico	Total 18/12
São José da Lagoa Tapada	48,0
Triunfo	29,3
Monte Horebe	29,3

Posto Pluviométrico	Total 18/12
Monteiro/EMBRAPA	19,6
Prata	17,5
Sumé/UFCEG	11,8
Tavares	11,5
Ouro Velho	10,6
Sumé	10,0
Emas	9,1
Coremas/Açude Coremas	8,3
Poço de José de Moura	7,8
Aparecida	7,5
Cajazeiras/Açude Engenheiro Avidos	7,5
Bernardino Batista	7,3
Pedra Branca	7,2
Sousa/São Gonçalo	6,4
Amparo	6,1
Cajazeiras/Açude Lagoa do Arroz	5,9
Água Branca	5,0
Juru	4,7
Cachoeira dos Índios	4,4
São Mamede	4,1
Santa Cruz	3,9
São Francisco	2,8
Serra Branca	2,7
Catolé do Rocha	2,7
João Pessoa/DFAARA	2,6
Passagem	2,5
Vieirópolis	2,3
Poço Dantas	2,2
Juazeirinho	2,1
Tenório	2,0
Cajazeirinhas	2,0
Jericó	2,0
Coxixola	1,8
Soledade/Fazenda Pendência	1,8
Taperoá	1,6
Conde	1,5
Pedra Lavrada	1,5
Santana de Mangueira	1,3
São Vicente do Seridó	1,3
São João do Cariri	1,2

Posto Pluviométrico	Total 18/12
João Pessoa/CEDRES	1,2
Livramento	1,1
Santa Luzia	1,1
Cajazeiras/Sítio São José	0,9
Caraúbas	0,8
Marizópolis	0,7
Conceição	0,6
Rio Tinto	0,4
Cajazeiras	0,4
Cruz do Espírito Santo	0,1

Chuvas Acumuladas no Mês (mm) - 01/12 - 18/12

(Valores acumulados acima de 20,00mm)

Posto Pluviométrico	Total 01/12 - 18/12
Vieirópolis	85,3
Igaracy	62,5
São José da Lagoa Tapada	60,3
Manaíra	49,1
Sousa/São Gonçalo	45,7
Sousa	45,0
Uiraúna	42,0
Marizópolis	37,3
Monte Horebe	36,9
João Pessoa/CEDRES	36,3
Conde/Açude Gramame Mamuaba	34,4
Alhandra	33,1
Santa Teresinha	31,1
Catingueira	30,0
Triunfo	29,3
João Pessoa/DFAARA	28,4
Conde	28,3
Lucena	28,2
São Francisco	27,2
Rio Tinto	25,1
Bananeiras	24,8
Serraria	24,8
Pilõesinhos	24,7
Lastro	24,4
Jacaraú	23,6
Emas	22,3
Aparecida	22,0
Sapé	20,7
Borborema	20,7

Chuvas Acumuladas no Ano (mm) - 01/01 - 18/12

(Valores acumulados acima de 800,00mm)

Posto Pluviométrico	Total 01/01 - 18/12
João Pessoa/DFAARA	2.138,4
Pitimbu	2.034,0
Alhandra	2.020,2
Cabedelo	1.981,5
Lucena	1.776,5
João Pessoa/CEDRES	1.738,3
Caaporã	1.728,7
João Pessoa/Mangabeira	1.663,3
João Pessoa/Mares	1.584,8
Marcação	1.565,1
Serraria	1.543,3
Conde	1.513,0
Conde/Açude Gramame Mamuaba	1.466,9
Santa Rita	1.454,2
Mataraca	1.439,4
Rio Tinto	1.427,0
Baía da Traição	1.406,6
Areia	1.399,2
Borborema	1.386,4
Sapé	1.352,9
Bananeiras	1.342,8
Pilõesinhos	1.333,3
Pedras de Fogo	1.323,3
Capim	1.317,3
Mamanguape/ASPLAN	1.264,5
Pilões	1.235,3
Cruz do Espírito Santo	1.220,5
Mamanguape	1.198,6
Cajazeiras	1.197,9
Fagundes	1.189,9
Guarabira	1.160,3
Cuité de Mamanguape	1.153,0
Itapororoca	1.144,3
Catingueira	1.144,1
Riachão do Poço	1.098,6
Alagoa Grande	1.097,4
Mari	1.093,1
Monte Horebe	1.091,7
Pilar	1.087,7
Natuba	1.073,8
Alagoinha	1.071,6
Araçagi	1.068,8

Posto Pluviométrico	Total 01/01 - 18/12
Sobrado	1.068,8
Lagoa Seca	1.064,0
Cuitegi	1.054,9
Solânea	1.051,0
Cachoeira dos Índios	1.050,2
Pedro Régis	1.019,9
Nova Floresta	1.015,3
Coremas/Açude Coremas	1.005,6
São Bento	995,5
Jacaraú	994,9
Vieirópolis	993,9
Itaporanga	993,6
Mulungu	981,9
Bom Jesus	980,7
Cajazeiras/Açude Lagoa do Arroz	953,1
Serra Grande	951,8
São Miguel de Taipu	944,4
Cajazeirinhas	941,8
Pirpirituba	936,3
São José dos Ramos	934,9
Serra Redonda	934,8
Sertãozinho	933,4
Umbuzeiro	928,3
Emas	924,0
Caldas Brandão	917,7
Nazarezinho	916,8
Triunfo	916,6
Curral de Cima	913,1
Diamante	911,2
Paulista	907,4
São Sebastião de Lagoa de Roça	901,7
São José de Caiana	900,6
Massaranduba	899,1
Mato Grosso	898,3
Itabaiana	897,0
Pedra Branca	891,6
Mogéiro	878,1
Riacho dos Cavalos/Jenipapeiro dos Carreiros	877,2
Vista Serrana/Desterro de Malta	874,0
Igaracy	873,2
Salgado de São Félix	865,2
Catolé do Rocha/Escola Técnica	863,8
Juripiranga	862,1

Posto Pluviométrico	Total 01/01 - 18/12
Curral Velho	861,4
Serra da Raiz	857,8
Alagoa Nova	857,7
Aguiar	854,2
Araruna	853,1
Uiraúna	852,7
Bernardino Batista	852,7
Cajazeiras/Açude Engenheiro Avidos	851,0
Jericó	848,7
Santa Cruz	846,2
Lagoa	846,1
Boa Ventura	845,6
Brejo do Cruz	842,7
Santana dos Garrotes	837,8
São Domingos	832,0
Cuité	830,1
Condado	825,0
Sousa/São Gonçalo	822,0
Juru	821,6
Carrapateira	817,5
São José do Bonfim	815,0
Malta	813,9
Ibiara	808,7
Sousa	807,9
Imaculada	804,1
Belém	803,8
Campina Grande/EMBRAPA	800,2
Conceição	800,2

Qualquer dúvida entrar em contato com:

Monitoramento Sala de Situação
 Tel. Fixo: (83) 3310-6367
 Cel: (83) 98841-9918
 email: gemoh@aes.pb.gov.br