

INFORME METEOROLÓGICO DIÁRIO SALA DE SITUAÇÃO

Campina Grande, 19 de dezembro de 2023

Análise

Persistem as condições de instabilidade atmosférica, favorecendo a ocorrência de chuvas em grande parte da Paraíba associado à configuração dos ventos em altos e médios níveis da atmosfera, principalmente no setor central e oeste do Estado. No decorrer do dia o tempo deverá permanecer com nebulosidade variável, com ocorrências de pancadas de chuvas moderadas nas regiões do Sertão, Alto Sertão e Cariri/Curimataú. Nas demais regiões poderão ocorrer chuvas pontuais a qualquer hora do dia.

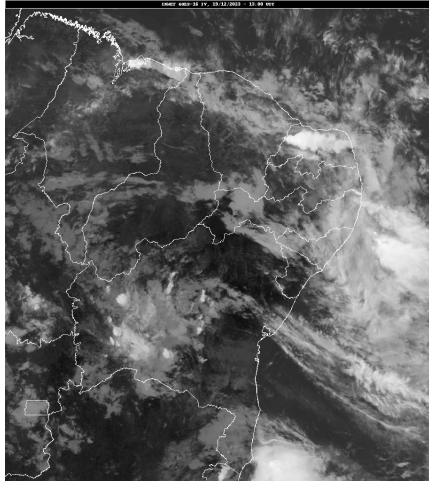

Fonte da Imagem: INMET

Distribuição Espacial das Chuvas

No período das 07:00h do dia 18/12/2023 às 07:00h do dia 19/12/2023, foram informadas precipitações em 89 dos 242 postos pluviométricos monitorados pela AESA. A maior precipitação foi observada em Juazeirinho : 104,1 mm.

PRECIPITAÇÃO MÁXIMA DOS MUNICÍPIOS/POSTOS NO DIA 19/12/2023

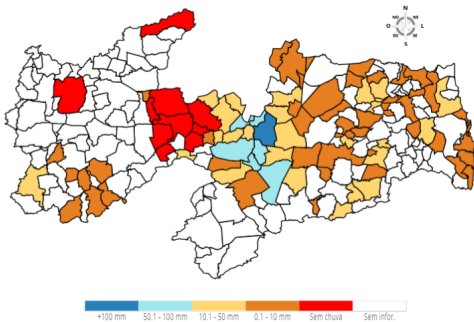

Chuvas Acumuladas do Dia (mm) - 19/12

Posto Pluviométrico	Total 19/12
Juazeirinho	104,1
Tenório	90,0
Santo André	80,5
Parari	59,7
Taperoá	57,9
São João do Cariri	51,0
Junco do Seridó	51,0

Posto Pluviométrico	Total 19/12
Várzea	45,0
Assunção	43,0
Soledade/Fazenda Pendência	42,0
Santa Luzia	39,9
Serraria	39,8
Santa Cecília	38,3
Pedra Lavrada	34,0
Soledade	31,4
Gurjão	29,6
Bananeiras	25,0
São José dos Cordeiros	22,3
Salgadinho	21,0
Sapé	18,0
Rio Tinto	17,5
São Vicente do Seridó	17,1
Borborema	16,7
Solânea	16,5
Teixeira	15,6
Lagoa Seca	14,5
São José do Sabugi	13,9
Gado Bravo	13,6
Ingá	12,9
Juarez Távora	12,2
Aroeiras	12,0
Conceição	12,0
Areia de Baraúnas	11,0
Cabaceiras	10,2
São Vicente do Seridó/Seridó	10,1
Frei Martinho	9,8
Cacimba de Dentro	9,6
Manaíra	9,2
Cubati	9,0
Itatuba	8,9
Pilõezinhos	8,8
Baraúna	8,5
Pirpirituba	8,5
Mari	8,4
Araçagi	8,4
Campina Grande/São José da Mata	7,9
Serra Branca	7,8

Posto Pluviométrico	Total 19/12
Montadas	7,4
Campina Grande/EMBRAPA	7,2
Pitimbu	7,2
Barra de Santa Rosa	7,1
Olivedos	7,0
Cuitegi	6,8
Princesa Isabel	6,2
Mamanguape	6,2
Boa Vista	6,2
Riachão do Bacamarte	6,1
Campina Grande/Sítio Açude de Dentro	6,0
Picuí	5,8
Conde	5,7
Riacho de Santo Antônio	5,7
São José de Caiana	5,7
Pedra Branca	5,2
Nova Floresta	5,0
Santana dos Garrotes	4,9
Esperança/São Miguel	4,7
Caturité/Fazenda Campo de Emas	4,3
Areia	4,2
Passagem	4,0
Boa Ventura	4,0
São Sebastião de Lagoa de Roça	3,9
Esperança	3,5
Caturité	3,2
Alagoa Nova	2,6
Cruz do Espírito Santo	2,5
Lucena	2,2
João Pessoa/CEDRES	2,1
Alhandra	2,0
Algodão de Jandaíra	1,6
Tavares	1,5
Livramento	1,3
Araruna	1,3
Vista Serrana/Desterro de Malta	1,0
João Pessoa/DFAARA	1,0
Caiçara	1,0
Jacaraú	0,6
Curral de Cima	0,6
Dona Inês	0,5
Cabedelo	0,2

Chuvas Acumuladas no Mês (mm) - 01/12 - 19/12
(Valores acumulados acima de 20,00mm)

Posto Pluviométrico	Total 01/12 - 19/12
Juazeirinho	106,2
Tenório	95,9
Vieirópolis	85,3
Santo André	80,5
Serraria	64,6
Igaracy	62,5
São José da Lagoa Tapada	60,3
Parari	59,7
Taperoá	59,5
Manaíra	58,3
São João do Cariri	52,2
Junco do Seridó	51,0
Bananeiras	49,8
Sousa	47,5
Sousa/São Gonçalo	45,7
Várzea	45,0
Uiraúna	45,0
Soledade/Fazenda Pendência	43,8
Assunção	43,0
Lagoa Seca	42,9
Rio Tinto	42,6
Santa Luzia	41,0
Sapé	38,7
João Pessoa/CEDRES	38,4
Santa Cecília	38,3
Borborema	37,4
Marizópolis	37,3
Lastro	37,2
Pedra Lavrada	35,5
Alhandra	35,1
São José dos Cordeiros	34,6
Conde/Açude Gramame Mamuaba	34,4
Conde	34,0
Pilõesinhos	33,5
Solânea	32,4
Soledade	31,6
Santa Teresinha	31,1
Gurjão	30,6
Lucena	30,4
Pitimbu	30,3
Catingueira	30,0
João Pessoa/DFAARA	29,4

Posto Pluviométrico	Total 01/12 - 19/12
Triunfo	29,3
São Francisco	27,2
Pirpirituba	26,6
Jacaraú	24,5
Mamanguape	23,6
Emas	22,3
Mari	22,0
Aparecida	22,0
Salgadinho	21,0
Cuitegi	20,1

Chuvas Acumuladas no Ano (mm) - 01/01 - 19/12
(Valores acumulados acima de 800,00mm)

Posto Pluviométrico	Total 01/01 - 19/12
João Pessoa/DFAARA	2.139,4
Pitimbu	2.054,0
Alhandra	2.022,2
Cabedelo	1.981,7
Lucena	1.778,7
João Pessoa/CEDRES	1.740,4
Caaporã	1.728,7
João Pessoa/Mangabeira	1.663,3
João Pessoa/Mares	1.584,8
Serraria	1.583,1
Marcação	1.565,1
Conde	1.518,7
Conde/Açude Gramame Mamuaba	1.466,9
Santa Rita	1.454,2
Rio Tinto	1.444,5
Mataraca	1.439,4
Baía da Traição	1.406,6
Areia	1.403,4
Borborema	1.403,1
Sapé	1.370,9
Bananeiras	1.367,8
Pilõesinhos	1.342,1
Pedras de Fogo	1.323,3
Capim	1.317,3
Mamanguape/ASPLAN	1.264,5
Pilões	1.235,3
Cruz do Espírito Santo	1.223,0
Mamanguape	1.204,8
Cajazeiras	1.197,9

Posto Pluviométrico	Total 01/01 - 19/12
Fagundes	1.189,9
Guarabira	1.160,3
Cuité de Mamanguape	1.153,0
Itapororoca	1.144,3
Catingueira	1.144,1
Mari	1.107,4
Lagoa Seca	1.106,7
Riachão do Poço	1.098,6
Alagoa Grande	1.097,4
Pilar	1.087,7
Solânea	1.078,9
Araçagi	1.077,2
Natuba	1.073,8
Alagoinha	1.071,6
Sobrado	1.068,8
Monte Horebe	1.062,4
Cuitegi	1.061,7
Cachoeira dos Índios	1.050,2
Nova Floresta	1.020,3
Pedro Régis	1.019,9
Coremas/Açude Coremas	1.005,6
Jacaraú	995,8
São Bento	995,5
Vieirópolis	993,9
Itaporanga	993,6
Mulungu	981,9
Bom Jesus	980,7
Cajazeiras/Açude Lagoa do Arroz	953,1
Serra Grande	951,8
Pirpirituba	944,8
São Miguel de Taipu	944,4
Cajazeirinhas	941,8
São José dos Ramos	934,9
Serra Redonda	934,8
Sertãozinho	933,4
Umbuzeiro	928,3
Emas	924,0
Caldas Brandão	917,7
Nazarezinho	917,4
Triunfo	916,6
Curral de Cima	913,7
Diamante	911,2
Paulista	907,4

Posto Pluviométrico	Total 01/01 - 19/12
São Sebastião de Lagoa de Roça	905,6
São José de Caiana	901,3
Massaranduba	899,1
Mato Grosso	898,3
Itabaiana	897,0
Pedra Branca	896,8
Mogéiro	878,1
Riacho dos Cavalos/Jenipapeiro dos Carreiros	877,2
Vista Serrana/Desterro de Malta	875,0
Igaracy	873,2
Salgado de São Félix	865,2
Católé do Rocha/Escola Técnica	863,8
Juripiranga	862,1
Curral Velho	861,4
Araruna	860,8
Alagoa Nova	860,3
Serra da Raiz	857,8
Uiraúna	855,7
Aguiar	854,2
Bernardino Batista	852,7
Cajazeiras/Açude Engenheiro Avidos	851,0
Boa Ventura	849,6
Jericó	848,7
Santa Cruz	846,2
Lagoa	846,1
Brejo do Cruz	842,7
Santana dos Garrotes	840,7
São Domingos	832,0
Cuité	830,1
Condado	825,0
Sousa/São Gonçalo	822,0
Juru	821,6
Carrapateira	817,5
São José do Bonfim	815,0
Teixeira	814,0
Malta	813,9
Conceição	812,2
Sousa	810,4
Ibiara	808,7
Campina Grande/EMBRAPA	807,4
Imaculada	804,1
Belém	803,8
São José de Piranhas	800,6

Qualquer dúvida entrar em contato com:

Monitoramento Sala de Situação
 Tel. Fixo: (83) 3310-6367
 Cel: (83) 98841-9918
 email: gemoh@aes.pb.gov.br