

## INFORME METEOROLÓGICO DIÁRIO SALA DE SITUAÇÃO

Campina Grande, 20 de novembro de 2023

### Análise

Houve um aumento na nebulosidade sobre o setor centro/oeste do Estado, associado à configuração dos ventos em altos níveis da atmosfera. Com isso, poderão ocorrer chuvas pontuais sobre o setor centro/oeste. As temperaturas máximas registradas na tarde de ontem em Areia; 31,8°C, Cabaceiras; 35,6°C, Campina Grande; 31,9°C, João Pessoa; 32,2°C, Monteiro; 35,2°C, Patos; 38,2°C e São Gonçalo; 36,7°C e, as mínimas registradas na madrugada de hoje em Areia; 20,7°C, Cabaceiras; 23,1°C, Campina Grande; 21,8°C, João Pessoa; 25,7°C, Monteiro; 22,9°C, Patos; 25,4°C e São Gonçalo; 23,5°C. Fonte: INMET e AESA.

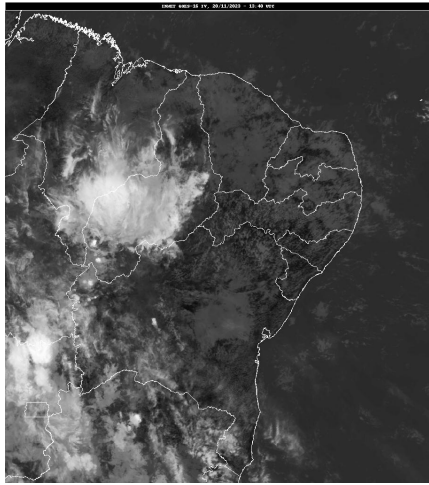

Fonte: INMET

### Distribuição Espacial das Chuvas

No período das 07:00h do dia 19/11/2023 às 07:00h do dia 20/11/2023, foram informadas precipitações em 19 dos 242 postos pluviométricos monitorados pela AESA. A maior precipitação foi observada em Patos/EMBRAPA : 49,0 mm.

PRECIPITAÇÃO MÁXIMA DOS MUNICÍPIOS/POSTOS NO DIA 20/11/2023

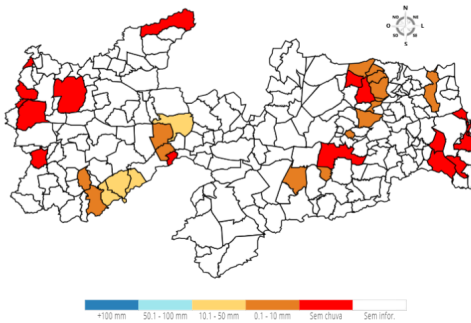

### Chuvas Acumuladas do Dia (mm) - 20/11

Posto Pluviométrico	Total 20/11
Patos/EMBRAPA	49,0
Juru	27,9
Tavares	11,0
Água Branca	10,0
Mamanguape/ASPLAN	5,9
Mãe D`Água	3,5

Posto Pluviométrico	Total 20/11
Pedra Branca	2,7
Riachão	1,8
Santa Teresinha	1,1
Bananeiras	0,8
Areia	0,7
Princesa Isabel	0,7
São Sebastião de Lagoa de Roça	0,6
Caturité/Fazenda Campo de Emas	0,5
Cabaceiras	0,5
Serraria	0,4
Araruna	0,4
Dona Inês	0,3
Borborema	0,2

### Chuvas Acumuladas no Mês (mm) - 01/11 - 20/11

(Valores acumulados acima de 10,00mm)

Posto Pluviométrico	Total 01/11 - 20/11
Coremas/Açude Coremas	80,0
Nazarezinho	73,0
Marizópolis	71,7
São José da Lagoa Tapada	58,3
Aguilar	56,4
Cajazeirinhas	55,0
Patos/EMBRAPA	54,6
Cajazeiras	34,5
Igaracy	33,1
Juru	30,0
Cajazeiras/Açude Engenheiro Avidos	29,6
Água Branca	29,0
São Bentinho	27,5
Sousa/São Gonçalo	26,7
Cajazeiras/Açude Lagoa do Arroz	25,1
Bom Jesus	25,0
São Sebastião do Umbuzeiro	23,3
Triunfo	22,3
Santa Teresinha	22,1
Cajazeiras/Sítio São José	22,0
Santa Helena	22,0
Aparecida	22,0
Carrapateira	21,5

Posto Pluviométrico	Total 01/11 - 20/11
São João do Rio do Peixe/Antenor Navarro	20,4
São José de Caiana	20,1
Emas	20,0
Cachoeira dos Índios	19,4
São Domingos	19,2
Itaporanga	18,8
Curral Velho	16,0
Santana dos Garrotes	16,0
Catingueira	15,5
Monte Horebe	15,4
Santana de Mangueira	15,2
Tavares	15,0
Poço de José de Moura	15,0
Sousa	14,5
Teixeira	14,2
Serra Grande	13,7
São José de Piranhas	12,8
Cabedelo	12,3
Santa Inês	11,7
Maturéia	11,5
Manaíra	10,2

**Chuvas Acumuladas no Ano (mm) - 01/01 - 20/11**

(Valores acumulados acima de 800,00mm)

Posto Pluviométrico	Total 01/01 - 20/11
João Pessoa/DFAARA	2.084,0
Alhandra	1.960,7
Cabedelo	1.947,2
Pitimbu	1.841,1
Lucena	1.744,1
Caaporã	1.703,7
João Pessoa/CEDRES	1.680,8
João Pessoa/Mangabeira	1.663,3
João Pessoa/Mares	1.584,8
Marcação	1.518,8
Serraria	1.482,7
Conde	1.470,6
Santa Rita	1.422,7
Conde/Açude Gramame Mamuaba	1.409,0
Mataraca	1.406,2
Rio Tinto	1.385,5
Baía da Traição	1.360,9

Posto Pluviométrico	Total 01/01 - 20/11
Borborema	1.348,6
Areia	1.333,8
Sapé	1.311,8
Bananeiras	1.300,5
Capim	1.292,2
Pilõesinhos	1.282,3
Pedras de Fogo	1.274,4
Mamanguape/ASPLAN	1.225,3
Pilões	1.204,3
Cajazeiras	1.191,3
Cruz do Espírito Santo	1.191,1
Mamanguape	1.164,9
Cuité de Mamanguape	1.134,8
Guarabira	1.125,1
Itapororoca	1.117,7
Riachão do Poço	1.084,8
Mari	1.067,4
Fagundes	1.059,9
Monte Horebe	1.054,8
Catingueira	1.054,1
Cachoeira dos Índios	1.045,8
Alagoinha	1.044,9
Natuba	1.040,1
Araçagi	1.035,3
Sobrado	1.030,8
Pilar	1.029,2
Cuitegi	1.028,0
Solânea	1.027,0
Alagoa Grande	1.021,0
Lagoa Seca	1.001,7
São Bento	991,1
Pedro Régis	978,0
Itaporanga	975,8
Coremas/Açude Coremas	972,4
Bom Jesus	968,3
Mulungu	965,0
Nova Floresta	961,1
Serra Grande	951,8
Cajazeirinhas	938,8
Jacaraú	937,1
Cajazeiras/Açude Lagoa do Arroz	935,6
Sertãozinho	915,9
Umbuzeiro	911,7

<b>Posto Pluviométrico</b>	<b>Total</b> 01/01 - 20/11
Vieirópolis	908,6
Nazarezinho	907,8
Paulista	906,1
São Miguel de Taipu	902,4
Diamante	898,2
São José de Caiana	891,1
Mato Grosso	889,3
Triunfo	887,3
Curral de Cima	885,2
Pirpirituba	882,7
Mogéiro	878,1
Pedra Branca	877,0
Serra Redonda	875,0
Vista Serrana/Desterro de Malta	870,0
Riacho dos Cavalos/Jenipapeiro dos Carreiros	865,6
Catolé do Rocha/Escola Técnica	863,8
Emas	859,2
Santa Cruz	854,5
São Sebastião de Lagoa de Roça	847,5
Jericó	845,4
Bernardino Batista	843,2
Brejo do Cruz	842,7
Curral Velho	840,9
Lagoa	840,6
Itabaiana	839,6
Cajazeiras/Açude Engenheiro Avidos	839,3
Aguiar	838,7
Araruna	834,6
Boa Ventura	829,6
Massaranduba	829,5
Serra da Raiz	828,6
São Domingos	821,8
Salgado de São Félix	818,3
Carrapateira	817,5
São José do Bonfim	815,0
Uiraúna	810,7
Santana dos Garrotes	809,8
Juru	809,4
Ibiara	808,7
Igaracy	808,1
Malta	801,5
Alagoa Nova	801,0

**Qualquer dúvida entrar em contato com:**

Monitoramento Sala de Situação  
Tel. Fixo: (83) 3310-6367  
Cel: (83) 98841-9918  
email: gemoh@aes.pb.gov.br