

## INFORME METEOROLÓGICO DIÁRIO SALA DE SITUAÇÃO

Campina Grande, 20 de dezembro de 2023

### Análise

A permanência, nos últimos dias, da configuração dos ventos em altos e médios níveis da atmosfera sobre a Região Nordeste, está contribuindo para o aumento da nebulosidade em praticamente todo estado da Paraíba e, conseqüentemente aos registros de chuvas sobre grande parte Estado. A previsão, para as próximas 24 horas, indica a ocorrência de chuvas de intensidade moderada, por vezes forte, sobre a faixa litorânea, parte do Agreste e Brejo, estendendo-se para as regiões do Alto Sertão, Sertão e parte do Cariri. As temperaturas máximas registradas na tarde de ontem em Areia; 26,8°C, Cabaceiras; 30,3°C, Campina Grande; 27,7°C, João Pessoa; 30,1°C, Monteiro; 30,2°C, Patos; 32,6°C e São Gonçalo; 32,8°C e, as mínimas registradas na madrugada de hoje em Areia; 21,3°C, Cabaceiras; 22,6°C, Campina Grande; 21,9°C, João Pessoa; 25,3°C, Monteiro; 22,0°C, Patos; 24,0°C e São Gonçalo; 22,4°C. Fonte: INMET e AESA.

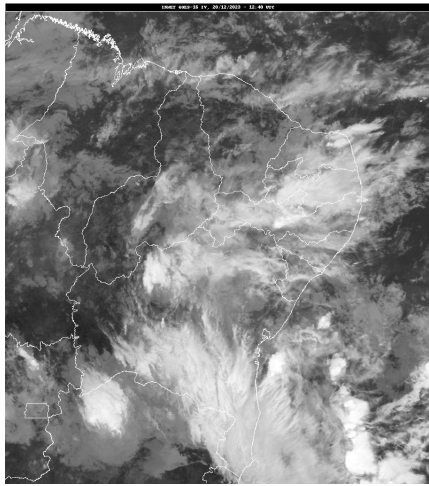

Fonte da Imagem: INMET

### Distribuição Espacial das Chuvas

No período das 07:00h do dia 19/12/2023 às 07:00h do dia 20/12/2023, foram informadas precipitações em 129 dos 242 postos pluviométricos monitorados pela AESA. A maior precipitação foi observada em Santa Inês : 57,8 mm.

PRECIPITAÇÃO MÁXIMA DOS MUNICÍPIOS/POSTOS NO DIA 20/12/2023

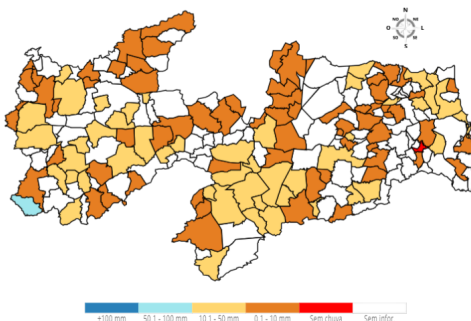

### Chuvas Acumuladas do Dia (mm) - 20/12

Posto Pluviométrico	Total 20/12
Santa Inês	57,8
Caraúbas	47,0
Coxixola	45,6

Posto Pluviométrico	Total 20/12
São Domingos do Cariri	38,5
Congo	37,8
Serra Branca	35,2
Itaporanga	31,7
Sumé	29,1
São Bentinho	28,3
Vista Serrana/Desterro de Malta	26,0
Cajazeirinhas	23,5
Cruz do Espírito Santo	23,5
São João do Cariri	23,0
São Domingos	21,1
Sumé/UFCG	19,9
Aroeiras	18,3
São Sebastião do Umbuzeiro	18,1
Mamanguape/ASPLAN	17,5
Riacho de Santo Antônio	17,3
Coremas/Açude Coremas	17,3
Rio Tinto	16,9
São José dos Cordeiros	16,3
São José do Bonfim	16,0
Diamante	16,0
Sousa/São Gonçalo	15,6
Lucena	15,2
Parari	14,7
São Sebastião de Lagoa de Roça	14,6
Araruna	14,5
Gado Bravo	14,4
Vieirópolis	14,4
Cacimba de Dentro	14,1
Taperoá	14,0
Igaracy	14,0
Amparo	12,9
Pedra Branca	12,8
São José de Piranhas	12,6
Cajazeiras	12,6
Mamanguape	12,5
Juazeirinho	12,2
Cabaceiras	12,2
Pirpirituba	11,4
Campina Grande/EMBRAPA	10,6

Posto Pluviométrico	Total 20/12
Itapororoca	10,6
Boa Ventura	10,5
Mãe D'Água	10,5
Catingueira	10,4
Jacaraú	10,3
Cabedelo	10,3
Olho D'Água	10,2
Sousa	10,2
Manaíra	10,1
São Francisco	9,8
São José do Sabugi	9,5
Paulista	9,5
Santa Cecília	9,5
Poço de José de Moura	9,4
Conceição	8,8
Serraria	8,8
Alhandra	8,7
Santa Teresinha	8,5
Boqueirão/Açude Boqueirão	8,4
Bernardino Batista	8,4
Campo de Santana/Tacima	8,2
São José de Caiana	8,1
Jericó	8,0
Borborema	7,6
Livramento	7,5
Ouro Velho	7,4
Riacho dos Cavalos/Jenipapeiro dos Carreiros	7,3
Ingá	7,2
Belém do Brejo do Cruz	7,1
Catolé do Rocha	7,0
Monteiro/EMBRAPA	7,0
Baía da Traição	6,8
Barra de São Miguel	6,6
Dona Inês	6,5
Esperança	6,3
Santana dos Garrotes	6,0
Campina Grande/Sítio Açude de Dentro	6,0
Campina Grande/São José da Mata	5,8
Nova Floresta	5,8
Curral de Cima	5,7
João Pessoa/DFAARA	5,4
Arara	5,4
Soledade/Fazenda Pendência	5,3

Posto Pluviométrico	Total 20/12
Sapé	5,2
Cajazeiras/Açude Lagoa do Arroz	5,2
Pilar	5,1
Cajazeiras/Sítio São José	5,1
Picuí	5,1
Santa Luzia	5,1
Santa Cruz	5,0
Lagoa Seca	4,9
Cubati	4,8
São João do Rio do Peixe/Antenor Navarro	4,5
Bom Jesus	4,3
Frei Martinho	4,2
Tenório	4,2
Caturité/Fazenda Campo de Emas	4,0
Itatuba	3,9
Emas	3,9
Areia	3,7
Pilõezinhos	3,7
Caiçara	3,6
Triunfo	3,5
Cachoeira dos Índios	3,5
São Mamede	3,4
Esperança/São Miguel	3,2
Prata	2,9
Alagoa Grande	2,9
Brejo do Cruz	2,6
Serra Redonda	2,4
Bananeiras	2,4
Nova Palmeira	2,3
Marizópolis	2,2
Guarabira	2,1
Areial	2,1
Gurjão	1,9
Tavares	1,7
Soledade	1,7
Cuitegi	1,5
Patos/EMBRAPA	1,3
Algodão de Jandaíra	1,2
Água Branca	1,0
Pedra Lavrada	1,0
São Vicente do Seridó/Seridó	0,9
Cajazeiras/Açude Engenheiro Avidos	0,4
Princesa Isabel	0,3

**Chuvas Acumuladas no Mês (mm) - 01/12 - 20/12**  
(Valores acumulados acima de 50,00mm)

Posto Pluviométrico	Total 01/12 - 20/12
Juazeirinho	118,4
Tenório	100,1
Vieirópolis	99,7
Santo André	80,5
Igaracy	76,5
São João do Cariri	75,2
Parari	74,4
Taperoá	73,5
Serraria	73,4
Manaíra	68,4
Sousa/São Gonçalo	61,3
São José da Lagoa Tapada	60,3
Rio Tinto	59,5
Santa Inês	57,8
Sousa	57,7
Congo	56,2
Bananeiras	52,2
Junco do Seridó	51,0
São José dos Cordeiros	50,9

**Chuvas Acumuladas no Ano (mm) - 01/01 - 20/12**  
(Valores acumulados acima de 800,00mm)

Posto Pluviométrico	Total 01/01 - 20/12
João Pessoa/DFAARA	2.144,8
Pitimbu	2.054,0
Alhandra	2.030,9
Cabedelo	1.992,0
Lucena	1.793,9
João Pessoa/CEDRES	1.740,4
Caaporã	1.728,7
João Pessoa/Mangabeira	1.663,3
Serraria	1.591,9
João Pessoa/Mares	1.584,8
Marcação	1.565,1
Conde	1.518,7
Conde/Açude Gramame Mamuaba	1.466,9
Rio Tinto	1.461,4
Santa Rita	1.455,6
Mataraca	1.439,4
Baía da Traição	1.413,4
Borborema	1.410,7

Posto Pluviométrico	Total 01/01 - 20/12
Areia	1.407,1
Sapé	1.376,1
Bananeiras	1.370,2
Pilõesinhos	1.345,8
Pedras de Fogo	1.343,1
Capim	1.317,3
Mamanguape/ASPLAN	1.296,4
Pilões	1.258,6
Cruz do Espírito Santo	1.246,5
Mamanguape	1.217,3
Cajazeiras	1.210,5
Fagundes	1.197,5
Guarabira	1.166,6
Itapororoca	1.154,9
Catingueira	1.154,5
Cuité de Mamanguape	1.153,0
Lagoa Seca	1.111,6
Mari	1.107,4
Alagoa Grande	1.100,3
Riachão do Poço	1.098,6
Pilar	1.095,3
Solânea	1.078,9
Araçagi	1.077,2
Natuba	1.073,8
Alagoinha	1.071,6
Sobrado	1.068,8
Cuitegi	1.063,2
Monte Horebe	1.062,4
Cachoeira dos Índios	1.053,7
Nova Floresta	1.026,1
Itaporanga	1.025,3
Coremas/Açude Coremas	1.022,9
Pedro Régis	1.020,4
Vieirópolis	1.008,3
Jacaraú	1.006,1
São Bento	995,5
Bom Jesus	985,0
Mulungu	981,9
Cajazeirinhas	965,3
Cajazeiras/Açude Lagoa do Arroz	958,3
Pirpirituba	956,2
Serra Grande	951,8
Serra Redonda	950,4

Posto Pluviométrico	Total 01/01 - 20/12
São Miguel de Taipu	944,4
São José dos Ramos	934,9
Sertãozinho	933,4
Diamante	932,2
Umbuzeiro	928,3
Emas	927,9
São Sebastião de Lagoa de Roça	920,2
Triunfo	920,1
Curral de Cima	919,4
Caldas Brandão	917,7
Nazarezinho	917,4
Paulista	916,9
Pedra Branca	909,6
São José de Caiana	909,4
Massaranduba	909,1
Vista Serrana/Desterro de Malta	901,0
Mato Grosso	898,3
Itabaiana	897,0
Igaracy	887,2
Riacho dos Cavalos/Jenipapeiro dos Carreiros	884,5
Mogeiro	878,1
Araruna	875,3
Salgado de São Félix	865,2
Catolé do Rocha/Escola Técnica	863,8
Juripiranga	862,1
Curral Velho	861,4
Bernardino Batista	861,1
Alagoa Nova	860,3
Boa Ventura	860,1
Serra da Raiz	857,8
Santa Inês	857,2
Jericó	856,7
Uiraúna	855,7
Aguiar	854,2
São Domingos	853,1
Cajazeiras/Açude Engenheiro Avidos	851,4
Santa Cruz	851,2
Santana dos Garrotes	846,7
Lagoa	846,1
Brejo do Cruz	845,3
Sousa/São Gonçalo	837,6
São José do Bonfim	831,0
Cuité	830,1

Posto Pluviométrico	Total 01/01 - 20/12
Condado	825,0
Juru	821,6
Conceição	821,0
Sousa	820,6
Campina Grande/EMBRAPA	818,0
Carrapateira	817,5
Teixeira	814,0
Malta	813,9
São José de Piranhas	813,2
Ibiara	808,7
Poço de José de Moura	808,6
São Francisco	804,2
Imaculada	804,1
Belém	803,8

**Qualquer dúvida entrar em contato com:**

Monitoramento Sala de Situação  
 Tel. Fixo: (83) 3310-6367  
 Cel: (83) 98841-9918  
 email: gemoh@aes.pb.gov.br