

INFORME METEOROLÓGICO DIÁRIO SALA DE SITUAÇÃO

Campina Grande, 21 de dezembro de 2023

Análise

Nesta manhã de quinta-feira, mantém-se a condição de instabilidade atmosférica no leste do Estado da Paraíba, resultando na ocorrência de precipitações em grande parte da região, devido à configuração dos ventos em altitudes elevadas da atmosfera. Ao longo do dia, espera-se que haja uma variação de nebulosidade, com episódios de pancadas de chuvas de intensidade fraca a moderada sendo mais prováveis nas regiões do Litoral, Agreste e Brejo. Nas demais áreas, possibilidade de chuvas isoladas a qualquer momento do dia.



Imagem do Satélite GOES em 21/12/2023 as 10:00h. Fonte: INMET.

Distribuição Espacial das Chuvas

No período das 07:00h do dia 20/12/2023 às 07:00h do dia 21/12/2023, foram informadas precipitações em 112 dos 242 postos pluviométricos monitorados pela AESA. A maior precipitação foi observada em Mari : 30,0 mm.

PRECIPITAÇÃO MÁXIMA DOS MUNICÍPIOS/POSTOS NO DIA 21/12/2023

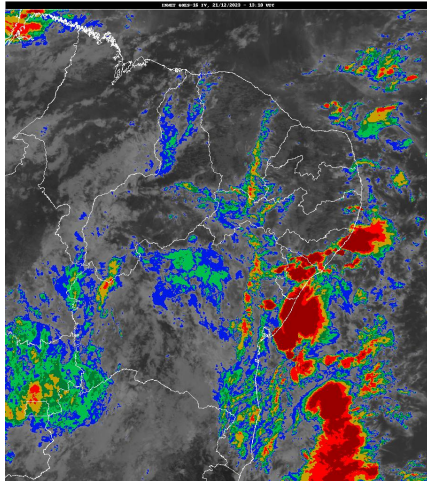
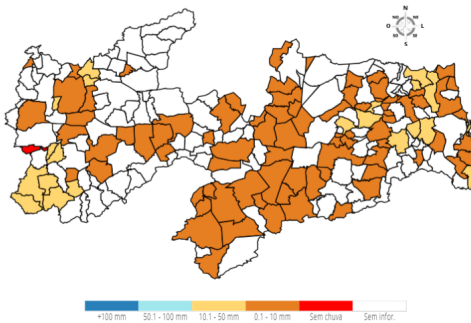

Chuvas Acumuladas do Dia (mm) - 21/12

| Posto Pluviométrico | Total 21/12 |
|---------------------|-------------|
| Mari | 30,0 |
| Santa Cruz | 25,1 |
| São José de Caiana | 22,4 |
| Gurinhém | 22,1 |
| São Francisco | 19,6 |
| Curral Velho | 19,5 |

| Posto Pluviométrico | Total 21/12 |
|--------------------------------|-------------|
| Serra Grande | 18,7 |
| Mamanguape/ASPLAN | 17,8 |
| Jacaraú | 17,2 |
| Cabedelo | 17,1 |
| Ibiara | 17,0 |
| Esperança/São Miguel | 17,0 |
| Areia | 16,7 |
| Santana de Mangueira | 16,3 |
| Conceição | 15,6 |
| Sapé | 13,8 |
| Santa Inês | 13,2 |
| Pedro Régis | 11,4 |
| Serraria | 10,7 |
| Marizópolis | 10,5 |
| Pitimbu | 10,2 |
| Mato Grosso | 9,4 |
| Alagoinha | 9,3 |
| Bananeiras | 9,0 |
| Santana dos Garrotes | 8,7 |
| Conde/Açude Gramame Mamuaba | 8,6 |
| Patos/EMBRAPA | 8,5 |
| Baía da Traição | 7,9 |
| Emas | 7,5 |
| Alagoa Grande | 7,3 |
| Passagem | 7,1 |
| Santa Luzia | 7,1 |
| Borborema | 7,1 |
| Aroeiras | 6,9 |
| Curral de Cima | 6,7 |
| Montadas | 6,6 |
| Lastro | 6,6 |
| Cajazeiras/Sítio São José | 6,6 |
| Catingueira | 6,5 |
| Cruz do Espírito Santo | 6,5 |
| Cuitegi | 6,4 |
| Algodão de Jandaíra | 6,2 |
| João Pessoa/CEDRES | 6,2 |
| Boa Ventura | 6,0 |
| São Sebastião de Lagoa de Roça | 5,9 |
| Rio Tinto | 5,7 |

| Posto Pluviométrico | Total 21/12 |
|--------------------------------------|-------------|
| Taperoá | 5,7 |
| Itatuba | 5,5 |
| Arara | 5,4 |
| Piancó | 5,2 |
| São José da Lagoa Tapada | 5,2 |
| Cajazeiras | 5,1 |
| Esperança | 4,6 |
| Itapororoca | 4,4 |
| São José do Sabugi | 4,3 |
| Araçagi | 4,3 |
| Cacimba de Dentro | 4,3 |
| Soledade/Fazenda Pendência | 4,2 |
| Mataraca | 4,1 |
| Alhandra | 4,0 |
| Pirpirituba | 3,9 |
| Prata | 3,9 |
| Mamanguape | 3,9 |
| Pilõesinhos | 3,8 |
| Juazeirinho | 3,8 |
| Olivedos | 3,8 |
| Puxinanã | 3,7 |
| Casserengue/Sítio Salgado | 3,5 |
| Campina Grande/São José da Mata | 3,5 |
| Dona Inês | 3,5 |
| Pedra Lavrada | 3,2 |
| Lucena | 3,2 |
| Livramento | 3,1 |
| Ouro Velho | 3,0 |
| Campina Grande/Sítio Açude de Dentro | 3,0 |
| Gurjão | 3,0 |
| Camalaú | 2,8 |
| Ingá | 2,5 |
| Santa Teresinha | 2,5 |
| Amparo | 2,4 |
| Campina Grande/EMBRAPA | 2,4 |
| Pilar | 2,2 |
| Aguiar | 2,2 |
| Cubati | 2,1 |
| Nova Palmeira | 2,1 |
| Tenório | 2,0 |
| Serra Branca | 2,0 |
| Nova Floresta | 2,0 |
| Caturité/Fazenda Campo de Emas | 1,9 |

| Posto Pluviométrico | Total 21/12 |
|---------------------------------|-------------|
| Caraúbas | 1,9 |
| Barra de São Miguel | 1,8 |
| Lagoa Seca | 1,8 |
| São João do Cariri | 1,7 |
| Sousa/São Gonçalo | 1,7 |
| Coxixola | 1,6 |
| São Vicente do Seridó | 1,6 |
| Soledade | 1,6 |
| São Domingos do Cariri | 1,5 |
| Sumé | 1,5 |
| Bernardino Batista | 1,5 |
| Cajazeiras/Açude Lagoa do Arroz | 1,5 |
| Mãe D`Água | 1,4 |
| Boqueirão/Açude Boqueirão | 1,2 |
| Campina Grande/INSA | 1,2 |
| Cabaceiras | 1,1 |
| Sumé/UFCEG | 1,0 |
| Santa Cecília | 0,7 |
| São Sebastião do Umbuzeiro | 0,7 |
| Frei Martinho | 0,6 |
| Monteiro/EMBRAPA | 0,4 |
| Aparecida | 0,4 |
| Juarez Távora | 0,2 |

Chuvas Acumuladas no Mês (mm) - 01/12 - 21/12
(Valores acumulados acima de 1,00mm)

| Posto Pluviométrico | Total 01/12 - 21/12 |
|--------------------------|---------------------|
| Juazeirinho | 122,2 |
| Tenório | 102,1 |
| Vieirópolis | 99,7 |
| Serraria | 84,1 |
| Santo André | 80,5 |
| Conceição | 80,0 |
| Taperoá | 79,2 |
| São João do Cariri | 76,9 |
| Igaracy | 76,5 |
| Parari | 74,4 |
| Santa Inês | 71,0 |
| Manaíra | 68,4 |
| São José da Lagoa Tapada | 65,5 |
| Rio Tinto | 65,2 |
| Lastro | 64,0 |
| Sousa/São Gonçalo | 63,0 |

| Posto Pluviométrico | Total 01/12 - 21/12 |
|-----------------------------|------------------------|
| Mataraca | 62,8 |
| Conde/Açude Gramame Mamuaba | 62,4 |
| Bananeiras | 61,2 |
| Mamanguape/ASPLAN | 58,9 |
| João Pessoa/CEDRES | 58,6 |
| Sapé | 57,7 |
| Sousa | 57,7 |
| São Francisco | 56,6 |
| Congo | 56,2 |
| Mari | 54,3 |
| Soledade/Fazenda Pendência | 53,3 |
| Santa Luzia | 53,2 |
| Borborema | 52,1 |
| Jacaraú | 52,0 |
| Junco do Seridó | 51,0 |
| São José dos Cordeiros | 50,9 |
| Marizópolis | 50,0 |
| Caraúbas | 49,7 |
| Lagoa Seca | 49,6 |
| Pitimbu | 49,3 |
| Coxixola | 49,0 |
| Lucena | 48,8 |
| Santa Cecília | 48,5 |
| Assunção | 48,0 |
| Alhandra | 47,8 |
| Serra Branca | 47,7 |
| Cruz do Espírito Santo | 47,1 |
| Catingueira | 46,9 |
| Uiraúna | 46,5 |
| Cabedelo | 46,0 |
| Várzea | 45,0 |
| Santa Teresinha | 42,1 |
| Santa Cruz | 41,9 |
| Pirpirituba | 41,9 |
| Itaporanga | 41,5 |
| Pilõesinhos | 41,0 |
| Sumé | 40,6 |
| Areia | 40,2 |
| São Domingos do Cariri | 40,0 |
| Mamanguape | 40,0 |
| Pedra Lavrada | 39,7 |
| Aguiar | 39,6 |
| Solânea | 38,9 |

| Posto Pluviométrico | Total 01/12 - 21/12 |
|---------------------------------|------------------------|
| Aroeiras | 37,2 |
| Pedras de Fogo | 37,0 |
| São José de Caiana | 36,2 |
| Gurjão | 35,5 |
| Cacimba de Dentro | 35,1 |
| Soledade | 34,9 |
| João Pessoa/DFAARA | 34,8 |
| Baía da Traição | 34,3 |
| Conde | 34,0 |
| Emas | 33,7 |
| Sertãozinho | 33,4 |
| Pedro Régis | 33,2 |
| Triunfo | 32,8 |
| Sumé/UFCEG | 32,7 |
| São Sebastião de Lagoa de Roça | 31,2 |
| São José de Piranhas | 30,9 |
| Esperança/São Miguel | 30,2 |
| São Bentinho | 29,5 |
| Curral de Cima | 28,5 |
| Cuitegi | 28,0 |
| Gado Bravo | 28,0 |
| São José do Sabugi | 27,7 |
| Pilar | 27,3 |
| Monteiro/EMBRAPA | 27,0 |
| Vista Serrana/Desterro de Malta | 27,0 |
| Fagundes | 26,8 |
| Arara | 26,3 |
| Coremas/Açude Coremas | 25,9 |
| Alagoinha | 25,5 |
| Cajazeirinhas | 25,5 |
| Pedra Branca | 25,2 |
| Ingá | 25,1 |
| Prata | 24,3 |
| Cajazeiras/Açude Lagoa do Arroz | 24,2 |
| Monte Horebe | 23,6 |
| Cabaceiras | 23,5 |
| São Vicente do Seridó | 23,3 |
| Pilões | 23,3 |
| Cajazeiras | 23,2 |
| Riacho de Santo Antônio | 23,0 |
| Maturéia | 22,5 |
| Piancó | 22,2 |
| Araruna | 22,2 |

| Posto Pluviométrico | Total 01/12 - 21/12 |
|---------------------------------|------------------------|
| Gurinhém | 22,1 |
| Esperança | 21,6 |
| Amparo | 21,4 |
| Santa Rita | 21,2 |
| São Domingos | 21,1 |
| Ouro Velho | 21,0 |
| Poço de José de Moura | 21,0 |
| Diamante | 21,0 |
| Salgadinho | 21,0 |
| Campina Grande/EMBRAPA | 20,8 |
| Boa Ventura | 20,5 |
| Cajazeiras/Sítio São José | 20,5 |
| Itapororoca | 20,1 |
| Sobrado | 19,7 |
| Santana dos Garrotes | 19,6 |
| Guarabira | 19,5 |
| Curral Velho | 19,5 |
| Bernardino Batista | 19,4 |
| São Sebastião do Umbuzeiro | 19,2 |
| Massaranduba | 19,1 |
| Ibiara | 19,0 |
| Santana de Mangueira | 19,0 |
| Campina Grande/INSA | 18,9 |
| Alagoa Grande | 18,7 |
| Serra Grande | 18,7 |
| Tavares | 18,4 |
| Itatuba | 18,3 |
| Boqueirão/Açude Boqueirão | 18,1 |
| Araçagi | 17,6 |
| Campina Grande/São José da Mata | 17,2 |
| Mãe D`Água | 16,9 |
| Montadas | 16,8 |
| Dona Inês | 16,7 |
| Puxinanã | 16,7 |
| Bom Jesus | 16,7 |
| Marcação | 16,5 |
| Patos/EMBRAPA | 16,3 |
| São José do Bonfim | 16,0 |
| Mato Grosso | 15,9 |
| Cubati | 15,9 |
| Serra Redonda | 15,6 |
| Teixeira | 15,6 |
| Princesa Isabel | 15,3 |

| Posto Pluviométrico | Total 01/12 - 21/12 |
|--|------------------------|
| Caiçara | 15,0 |
| Campina Grande/Sítio Açude de Dentro | 15,0 |
| Frei Martinho | 14,6 |
| Natuba | 14,5 |
| Alagoa Nova | 14,3 |
| Passagem | 13,6 |
| Livramento | 13,0 |
| Nova Floresta | 12,8 |
| Desterro | 12,5 |
| Juarez Távora | 12,4 |
| Barra de São Miguel | 12,2 |
| Joca Claudino/Santarém | 11,4 |
| Cajazeiras/Açude Engenheiro Avidos | 11,4 |
| Camalaú | 11,4 |
| Casserengue/Sítio Salgado | 11,3 |
| São Vicente do Seridó/Seridó | 11,0 |
| Jericó | 11,0 |
| Areia de Baraúnas | 11,0 |
| Campo de Santana/Tacima | 10,9 |
| Picuí | 10,9 |
| Olivedos | 10,8 |
| Nazarezinho | 10,7 |
| Riachão do Bacamarte | 10,6 |
| Caturité/Fazenda Campo de Emas | 10,2 |
| Olho D`Água | 10,2 |
| Catolé do Rocha | 9,7 |
| Damião | 9,7 |
| Algodão de Jandaíra | 9,6 |
| Paulista | 9,5 |
| Baraúna | 8,5 |
| Boa Vista | 8,5 |
| Poço Dantas | 8,2 |
| Cachoeira dos Índios | 7,9 |
| Itabaiana | 7,6 |
| São Mamede | 7,5 |
| Riacho dos Cavalos/Jenipapeiro dos Carreiros | 7,3 |
| Belém do Brejo do Cruz | 7,1 |
| Barra de Santa Rosa | 7,1 |
| Aparecida | 6,5 |
| Água Branca | 6,0 |
| Logradouro | 5,8 |
| Juru | 5,0 |
| Areial | 4,9 |

| Posto Pluviométrico | Total 01/12 - 21/12 |
|--|------------------------|
| São João do Rio do Peixe/Antenor Navarro | 4,5 |
| Bonito de Santa Fé | 4,5 |
| Nova Palmeira | 4,4 |
| Pombal | 4,1 |
| Lagoa de Dentro | 3,9 |
| Caturité | 3,1 |
| Brejo do Cruz | 2,6 |
| Riachão | 1,6 |
| Cacimbas | 1,3 |
| Zabelê | 1,0 |

Chuvas Acumuladas no Ano (mm) - 01/01 - 21/12
(Valores acumulados acima de 400,00mm)

| Posto Pluviométrico | Total 01/01 - 21/12 |
|-----------------------------|------------------------|
| João Pessoa/DFAARA | 2.144,8 |
| Pitimbu | 2.073,0 |
| Alhandra | 2.034,9 |
| Cabedelo | 2.009,1 |
| Lucena | 1.797,1 |
| João Pessoa/CEDRES | 1.760,6 |
| Caaporã | 1.728,7 |
| João Pessoa/Mangabeira | 1.663,3 |
| Serraria | 1.602,6 |
| João Pessoa/Mares | 1.584,8 |
| Marcação | 1.565,1 |
| Conde | 1.518,7 |
| Mataraca | 1.502,2 |
| Conde/Açude Gramame Mamuaba | 1.494,9 |
| Rio Tinto | 1.467,1 |
| Santa Rita | 1.455,6 |
| Areia | 1.423,8 |
| Baía da Traição | 1.421,3 |
| Borborema | 1.417,8 |
| Sapé | 1.389,9 |
| Bananeiras | 1.379,2 |
| Pilões | 1.349,6 |
| Pedras de Fogo | 1.343,1 |
| Capim | 1.317,3 |
| Mamanguape/ASPLAN | 1.314,2 |
| Pilões | 1.258,6 |
| Cruz do Espírito Santo | 1.253,0 |
| Mamanguape | 1.221,2 |

| Posto Pluviométrico | Total 01/01 - 21/12 |
|---------------------------------|------------------------|
| Cajazeiras | 1.215,6 |
| Fagundes | 1.202,7 |
| Guarabira | 1.166,6 |
| Catingueira | 1.161,0 |
| Itapororoca | 1.159,3 |
| Cuité de Mamanguape | 1.153,0 |
| Mari | 1.139,7 |
| Lagoa Seca | 1.113,4 |
| Alagoa Grande | 1.107,6 |
| Riachão do Poço | 1.098,6 |
| Pilar | 1.097,5 |
| Solânea | 1.085,4 |
| Alagoinha | 1.084,7 |
| Araçagi | 1.082,6 |
| Natuba | 1.082,1 |
| Monte Horebe | 1.078,4 |
| Cuitegi | 1.069,6 |
| Sobrado | 1.068,8 |
| Cachoeira dos Índios | 1.053,7 |
| Pedro Régis | 1.037,9 |
| Nova Floresta | 1.028,1 |
| Itaporanga | 1.025,3 |
| Jacaraú | 1.023,3 |
| Coremas/Açude Coremas | 1.022,9 |
| Vieirópolis | 1.008,3 |
| São Bento | 995,5 |
| Bom Jesus | 985,0 |
| Mulungu | 981,9 |
| Serra Grande | 970,5 |
| Cajazeirinhas | 965,3 |
| Pirpirituba | 960,1 |
| Cajazeiras/Açude Lagoa do Arroz | 959,8 |
| Serra Redonda | 950,4 |
| Sertãozinho | 949,3 |
| São Miguel de Taipu | 944,4 |
| Emas | 935,4 |
| São José dos Ramos | 934,9 |
| Diamante | 932,2 |
| São José de Caiana | 931,8 |
| Umbuzeiro | 928,3 |
| São Sebastião de Lagoa de Roça | 926,1 |
| Curral de Cima | 926,1 |
| Nazarezinho | 924,5 |

| Posto Pluviométrico | Total 01/01 - 21/12 |
|--|------------------------|
| Triunfo | 920,1 |
| Caldas Brandão | 917,7 |
| Paulista | 916,9 |
| Mato Grosso | 914,2 |
| Massaranduba | 911,7 |
| Pedra Branca | 909,6 |
| Vista Serrana/Desterro de Malta | 901,0 |
| Itabaiana | 897,0 |
| Igaracy | 887,2 |
| Riacho dos Cavalos/Jenipapeiro dos Carreiros | 884,5 |
| Curral Velho | 880,9 |
| Conceição | 879,6 |
| Aguiar | 878,3 |
| Mogei | 878,1 |
| Santa Cruz | 876,3 |
| Araruna | 875,3 |
| Santa Inês | 870,4 |
| Boa Ventura | 866,1 |
| Salgado de São Félix | 865,2 |
| Catolé do Rocha/Escola Técnica | 863,8 |
| Bernardino Batista | 862,6 |
| Juripiranga | 862,1 |
| Alagoa Nova | 860,3 |
| Serra da Raiz | 857,8 |
| Uiraúna | 857,2 |
| Jericó | 856,7 |
| Santana dos Garrotes | 855,4 |
| São Domingos | 853,1 |
| Cajazeiras/Açude Engenheiro Avidos | 851,4 |
| Lagoa | 846,1 |
| Brejo do Cruz | 845,3 |
| Sousa/São Gonçalo | 839,3 |
| São José do Bonfim | 831,0 |
| Cuité | 830,1 |
| Ibiara | 827,7 |
| Condado | 825,0 |
| São Francisco | 823,8 |
| Juru | 821,6 |
| Sousa | 820,6 |
| Campina Grande/EMBRAPA | 820,4 |
| Carrapateira | 817,5 |
| Teixeira | 814,0 |
| Malta | 813,9 |

| Posto Pluviométrico | Total 01/01 - 21/12 |
|---------------------------------|------------------------|
| São José de Piranhas | 813,2 |
| Poço de José de Moura | 808,6 |
| Marizópolis | 805,8 |
| Gurinhém | 804,3 |
| Imaculada | 804,1 |
| Belém | 803,8 |
| Lastro | 802,0 |
| Dona Inês | 799,6 |
| Campo de Santana/Tacima | 796,6 |
| Matinhas | 796,1 |
| Santa Teresinha | 788,1 |
| Catolé do Rocha | 782,6 |
| Riachão do Bacamarte | 768,7 |
| Bom Sucesso | 768,1 |
| São Bentinho | 767,1 |
| Ingá | 765,6 |
| São José de Princesa | 764,9 |
| Patos/EMBRAPA | 763,4 |
| Poço Dantas | 762,1 |
| Taperoá | 759,8 |
| Bonito de Santa Fé | 759,7 |
| Desterro | 759,5 |
| Belém do Brejo do Cruz | 758,1 |
| Santana de Mangueira | 748,2 |
| São José de Espinharas | 747,1 |
| São José da Lagoa Tapada | 743,3 |
| Piancó | 742,1 |
| Aparecida | 733,9 |
| Esperança/São Miguel | 729,9 |
| Pombal | 725,7 |
| Lagoa de Dentro | 720,6 |
| São Mamede | 720,0 |
| Quixaba | 708,3 |
| Maturéia | 702,8 |
| Itatuba | 702,2 |
| Damião | 697,3 |
| Água Branca | 696,0 |
| Brejo dos Santos | 694,5 |
| Cacimba de Dentro | 693,6 |
| Caiçara | 684,4 |
| Campina Grande/São José da Mata | 682,9 |
| Esperança | 680,7 |
| Puxinanã | 680,1 |

| Posto Pluviométrico | Total 01/01 - 21/12 |
|--|------------------------|
| Arara | 677,2 |
| Juarez Távora | 676,0 |
| Joca Claudino/Santarém | 672,9 |
| Santa Helena | 665,9 |
| Sumé | 659,7 |
| Tavares | 650,1 |
| Manaíra | 647,0 |
| Santa Luzia | 637,3 |
| Frei Martinho | 633,0 |
| Nova Olinda | 632,2 |
| Areial | 631,9 |
| Princesa Isabel | 624,7 |
| Itaporanga/Fazenda Veludo | 611,7 |
| São José do Brejo do Cruz | 609,5 |
| Olivedos | 608,3 |
| Riachão | 606,2 |
| Olho D`Água | 601,6 |
| São João do Rio do Peixe/Antenor Navarro | 601,6 |
| Juazeirinho | 599,1 |
| Queimadas | 599,0 |
| Areia de Baraúnas | 598,4 |
| Cacimba de Areia | 593,1 |
| Passagem | 590,4 |
| Sumé/UFCG | 590,0 |
| Montadas | 588,5 |
| Mãe D`Água | 582,6 |
| Aroeiras | 579,2 |
| Cubati | 562,6 |
| Soledade/Fazenda Pendência | 560,4 |
| São José do Sabugi | 560,3 |
| Santa Luzia/Riacho do Saco | 560,3 |
| Serra Branca | 558,7 |
| São Domingos do Cariri | 549,8 |
| São José dos Cordeiros | 541,3 |
| Monteiro/EMBRAPA | 540,4 |
| Gado Bravo | 535,0 |
| Pedra Lavrada | 532,4 |
| Santo André | 525,7 |
| Alcantil | 524,0 |
| Parari | 523,5 |
| Boqueirão/Açude Boqueirão | 517,9 |
| Várzea | 516,7 |
| Congo | 506,5 |

| Posto Pluviométrico | Total 01/01 - 21/12 |
|--------------------------------------|------------------------|
| Campina Grande/Sítio Açude de Dentro | 505,2 |
| Caraúbas | 496,9 |
| São Sebastião do Umbuzeiro | 496,3 |
| Coxixola | 495,1 |
| Baraúna | 493,9 |
| Picuí | 492,4 |
| Amparo | 492,4 |
| São João do Cariri | 486,5 |
| Barra de Santa Rosa | 482,5 |
| Caturité/Fazenda Campo de Emas | 478,8 |
| Tenório | 477,6 |
| Barra de São Miguel | 473,9 |
| Campina Grande/INSA | 472,0 |
| Algodão de Jandaíra | 469,2 |
| Salgadinho | 464,6 |
| Caturité | 461,4 |
| Prata | 458,0 |
| Gurjão | 450,2 |
| Cacimbas | 440,9 |
| São Vicente do Seridó | 439,1 |
| Nova Palmeira | 437,1 |
| Cabaceiras | 431,3 |
| Santa Cecília | 426,6 |
| Zabelê | 420,8 |
| Bayeux | 416,8 |
| Junco do Seridó | 406,5 |

Qualquer dúvida entrar em contato com:

Monitoramento Sala de Situação
 Tel. Fixo: (83) 3310-6367
 Cel: (83) 98841-9918
 email: gemoh@aesapb.gov.br