

INFORME METEOROLÓGICO DIÁRIO SALA DE SITUAÇÃO

Campina Grande, 21 de novembro de 2023

Análise

Nesta manhã de terça-feira, observa-se a presença de nebulosidade baixa em parte do Estado da Paraíba. Ao longo do dia, a nebulosidade apresentará variações e será propícia para a ocorrência de chuvas passageiras entre o Litoral e o Agreste. As altas temperaturas, juntamente com a elevada concentração de umidade na atmosfera, deverão propiciar pancadas de chuva nas regiões do Sertão, Alto Sertão e sul do Cariri durante a tarde e a noite.

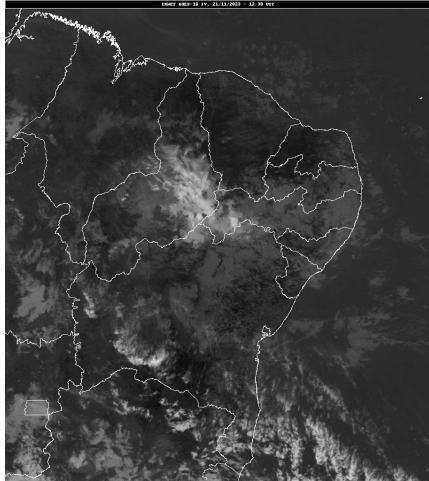

Fonte da Imagem: INMET

Distribuição Espacial das Chuvas

No período das 07:00h do dia 20/11/2023 às 07:00h do dia 21/11/2023, foram informadas precipitações em 21 dos 242 postos pluviométricos monitorados pela AESA. A maior precipitação foi observada em São Sebastião do Umbuzeiro : 110,6 mm.

PRECIPITAÇÃO MÁXIMA DOS MUNICÍPIOS/POSTOS NO DIA 21/11/2023

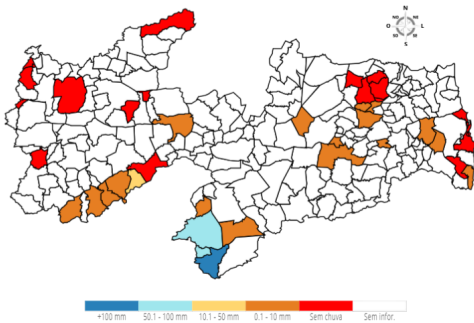

Chuvas Acumuladas do Dia (mm) - 21/11

| Posto Pluviométrico | Total 21/11 |
|----------------------------|-------------|
| São Sebastião do Umbuzeiro | 110,6 |
| Zabelê | 85,2 |
| Monteiro/EMBRAPA | 77,0 |
| Água Branca | 29,0 |
| Prata | 8,3 |
| Arara | 7,2 |

| Posto Pluviométrico | Total 21/11 |
|---------------------------------|-------------|
| Juru | 3,5 |
| Sapé | 3,4 |
| Manaíra | 3,2 |
| Camalaú | 3,1 |
| Campina Grande/São José da Mata | 2,7 |
| Princesa Isabel | 2,3 |
| Olivedos | 1,0 |
| Pitimbu | 0,6 |
| Tavares | 0,5 |
| Areia | 0,4 |
| Patos/EMBRAPA | 0,4 |
| Serraria | 0,3 |
| Juarez Távora | 0,3 |
| Cruz do Espírito Santo | 0,3 |
| Puxinanã | 0,2 |

Chuvas Acumuladas no Mês (mm) - 01/11 - 21/11

(Valores acumulados acima de 20,00mm)

| Posto Pluviométrico | Total 01/11 - 21/11 |
|------------------------------------|---------------------|
| São Sebastião do Umbuzeiro | 133,9 |
| Zabelê | 92,7 |
| Coremas/Açude Coremas | 80,0 |
| Monteiro/EMBRAPA | 77,0 |
| Nazarezinho | 73,0 |
| Marizópolis | 71,7 |
| São José da Lagoa Tapada | 58,3 |
| Água Branca | 58,0 |
| Aguiar | 56,4 |
| Patos/EMBRAPA | 55,0 |
| Cajazeirinhas | 55,0 |
| Cajazeiras | 34,5 |
| Juru | 33,5 |
| Igaracy | 33,1 |
| Cajazeiras/Açude Engenheiro Avidos | 29,6 |
| São Bentinho | 27,5 |
| Sousa/São Gonçalo | 26,7 |
| Cajazeiras/Açude Lagoa do Arroz | 25,1 |
| Bom Jesus | 25,0 |
| Triunfo | 22,3 |
| Santa Teresinha | 22,1 |

| Posto Pluviométrico | Total 01/11 - 21/11 |
|--|------------------------|
| Cajazeiras/Sítio São José | 22,0 |
| Santa Helena | 22,0 |
| Aparecida | 22,0 |
| Carrapateira | 21,5 |
| São João do Rio do Peixe/Antenor Navarro | 20,4 |
| São José de Caiana | 20,1 |
| Emas | 20,0 |

Chuvas Acumuladas no Ano (mm) - 01/01 - 21/11

(Valores acumulados acima de 800,00mm)

| Posto Pluviométrico | Total 01/01 - 21/11 |
|-----------------------------|------------------------|
| João Pessoa/DFAARA | 2.084,0 |
| Alhandra | 1.960,7 |
| Cabedelo | 1.947,2 |
| Pitimbu | 1.841,7 |
| Lucena | 1.744,1 |
| Caaporã | 1.703,7 |
| João Pessoa/CEDRES | 1.680,8 |
| João Pessoa/Mangabeira | 1.663,3 |
| João Pessoa/Mares | 1.584,8 |
| Marcação | 1.518,8 |
| Serraria | 1.483,0 |
| Conde | 1.470,6 |
| Santa Rita | 1.422,7 |
| Conde/Açude Gramame Mamuaba | 1.409,0 |
| Mataraca | 1.406,2 |
| Rio Tinto | 1.385,5 |
| Baía da Traição | 1.360,9 |
| Borborema | 1.348,6 |
| Areia | 1.334,2 |
| Sapé | 1.315,2 |
| Bananeiras | 1.300,5 |
| Capim | 1.292,2 |
| Pilõesinhos | 1.282,3 |
| Pedras de Fogo | 1.274,4 |
| Mamanguape/ASPLAN | 1.225,3 |
| Pilões | 1.204,3 |
| Cruz do Espírito Santo | 1.191,4 |
| Cajazeiras | 1.191,3 |
| Mamanguape | 1.164,9 |
| Cuité de Mamanguape | 1.134,8 |
| Guarabira | 1.125,1 |

| Posto Pluviométrico | Total 01/01 - 21/11 |
|---------------------------------|------------------------|
| Itapororoca | 1.117,7 |
| Riachão do Poço | 1.084,8 |
| Mari | 1.067,4 |
| Fagundes | 1.059,9 |
| Monte Horebe | 1.054,8 |
| Catingueira | 1.054,1 |
| Cachoeira dos Índios | 1.045,8 |
| Alagoinha | 1.044,9 |
| Natuba | 1.040,1 |
| Araçagi | 1.035,3 |
| Sobrado | 1.030,8 |
| Pilar | 1.029,2 |
| Cuitegi | 1.028,0 |
| Solânea | 1.027,0 |
| Alagoa Grande | 1.021,0 |
| Lagoa Seca | 1.001,7 |
| São Bento | 991,1 |
| Pedro Régis | 978,0 |
| Itaporanga | 975,8 |
| Coremas/Açude Coremas | 972,4 |
| Bom Jesus | 968,3 |
| Mulungu | 965,0 |
| Nova Floresta | 961,1 |
| Serra Grande | 951,8 |
| Cajazeirinhas | 938,8 |
| Jacaraú | 937,1 |
| Cajazeiras/Açude Lagoa do Arroz | 935,6 |
| Sertãozinho | 915,9 |
| Umbuzeiro | 911,7 |
| Vieirópolis | 908,6 |
| Nazarezinho | 907,8 |
| Paulista | 906,1 |
| São Miguel de Taipu | 902,4 |
| Diamante | 898,2 |
| São José de Caiana | 891,1 |
| Mato Grosso | 889,3 |
| Triunfo | 887,3 |
| Curral de Cima | 885,2 |
| Pirpirituba | 882,7 |
| Mogeiro | 878,1 |
| Pedra Branca | 877,0 |
| Serra Redonda | 875,0 |
| Vista Serrana/Desterro de Malta | 870,0 |

| Posto Pluviométrico | Total 01/01 - 21/11 |
|--|-------------------------------|
| Riacho dos Cavalos/Jenipapeiro dos Carreiros | 865,6 |
| Catolé do Rocha/Escola Técnica | 863,8 |
| Emas | 859,2 |
| Santa Cruz | 854,5 |
| São Sebastião de Lagoa de Roça | 847,5 |
| Jericó | 845,4 |
| Bernardino Batista | 843,2 |
| Brejo do Cruz | 842,7 |
| Curral Velho | 840,9 |
| Lagoa | 840,6 |
| Itabaiana | 839,6 |
| Cajazeiras/Açude Engenheiro Avidos | 839,3 |
| Aguiar | 838,7 |
| Araruna | 834,6 |
| Cuité | 830,1 |
| Boa Ventura | 829,6 |
| Massaranduba | 829,5 |
| Serra da Raiz | 828,6 |
| São Domingos | 821,8 |
| Salgado de São Félix | 818,3 |
| Carrapateira | 817,5 |
| São José do Bonfim | 815,0 |
| Juru | 812,9 |
| Uiraúna | 810,7 |
| Santana dos Garrotes | 809,8 |
| Ibiara | 808,7 |
| Igaracy | 808,1 |
| Malta | 801,5 |
| Alagoa Nova | 801,0 |

Qualquer dúvida entrar em contato com:

Monitoramento Sala de Situação

Tel. Fixo: (83) 3310-6367

Cel: (83) 98841-9918

email: gemoh@aes.pb.gov.br