

INFORME METEOROLÓGICO DIÁRIO SALA DE SITUAÇÃO

Campina Grande, 22 de novembro de 2023

Análise

Observa-se reduzida nebulosidade em praticamente todo estado da Paraíba. No decorrer do dia o tempo deverá permanecer com sol, favorecendo aos registros de altas temperaturas e baixos índices de umidade relativa do ar, principalmente no período da tarde. As temperaturas máximas registradas na tarde de ontem em Areia; 27,7°C, Cabaceiras; 33,7°C, Campina Grande; 28,7°C, João Pessoa; 32,1°C, Monteiro; 31,9°C, Patos; 35,0°C e São Gonçalo; 35,1°C e, as mínimas registradas na madrugada de hoje em Areia; 20,5°C, Cabaceiras; 22,5°C, Campina Grande; 21,3°C, João Pessoa; 25,5°C, Monteiro; 21,4°C, Patos; 24,5°C e São Gonçalo; 22,1°C. Fonte: INMET e AESA.

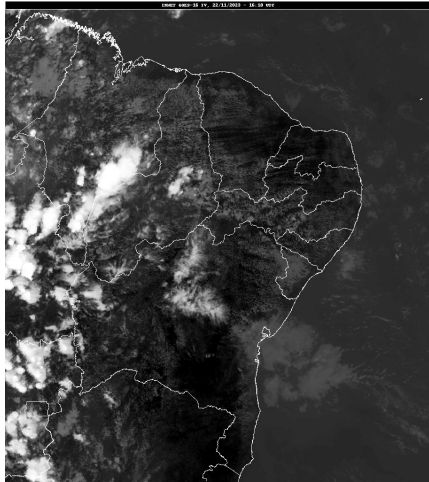

Fonte da Imagem: INMET

Distribuição Espacial das Chuvas

No período das 07:00h do dia 21/11/2023 às 07:00h do dia 22/11/2023, foram informadas precipitações em 16 dos 242 postos pluviométricos monitorados pela AESA. A maior precipitação foi observada em Alhandra : 8,3 mm.

PRECIPITAÇÃO MÁXIMA DOS MUNICÍPIOS/POSTOS NO DIA 22/11/2023

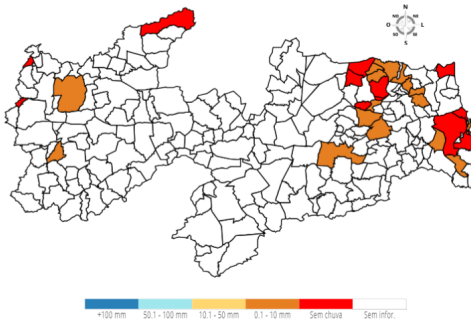

Chuvas Acumuladas do Dia (mm) - 22/11

Posto Pluviométrico	Total 22/11
Alhandra	8,3
Caiçara	2,8
Curral de Cima	2,4
Itapororoca	2,2
Alagoa Grande	2,0

Posto Pluviométrico	Total 22/11
Areia	1,7
Campina Grande/Sítio Açude de Dentro	1,5
São José de Caiana	1,3
Serraria	1,2
Campo de Santana/Tacima	1,2
Dona Inês	1,1
Lagoa de Dentro	0,5
Riachão	0,5
Sousa/São Gonçalo	0,2
Cabedelo	0,1
Cruz do Espírito Santo	0,1

Chuvas Acumuladas no Mês (mm) - 01/11 - 22/11

(Valores acumulados acima de 20,00mm)

Posto Pluviométrico	Total 01/11 - 22/11
São Sebastião do Umbuzeiro	133,9
Zabelê	92,7
Coremas/Açude Coremas	80,0
Monteiro/EMBRAPA	77,0
Nazarezinho	73,0
Marizópolis	71,7
São José da Lagoa Tapada	58,3
Agua Branca	58,0
Aguiar	56,4
Patos/EMBRAPA	55,0
Cajazeirinhas	55,0
Cajazeiras	34,5
Juru	33,5
Igaracy	33,1
Cajazeiras/Açude Engenheiro Avidos	29,6
São Bentinho	27,5
Sousa/São Gonçalo	26,9
Cajazeiras/Açude Lagoa do Arroz	25,1
Bom Jesus	25,0
Triunfo	22,3
Santa Teresinha	22,1
Cajazeiras/Sítio São José	22,0
Santa Helena	22,0
Aparecida	22,0
Carrapateira	21,5

Posto Pluviométrico	Total 01/11 - 22/11
São José de Caiana	21,4
São João do Rio do Peixe/Antenor Navarro	20,4
Emas	20,0

Chuvas Acumuladas no Ano (mm) - 01/01 - 22/11

(Valores acumulados acima de 800,00mm)

Posto Pluviométrico	Total 01/01 - 22/11
João Pessoa/DFAARA	2.084,0
Pitimbu	1.991,4
Alhandra	1.969,0
Cabedelo	1.947,3
Lucena	1.744,1
Caaporã	1.695,2
João Pessoa/CEDRES	1.680,8
João Pessoa/Mangabeira	1.663,3
João Pessoa/Mares	1.584,8
Marcação	1.518,8
Serraria	1.484,2
Conde	1.471,0
Santa Rita	1.422,7
Conde/Açude Gramame Mamuaba	1.409,0
Mataraca	1.406,2
Rio Tinto	1.385,5
Baía da Traição	1.360,9
Borborema	1.348,6
Areia	1.335,9
Sapé	1.315,2
Bananeiras	1.300,5
Capim	1.292,2
Pilõesinhos	1.282,3
Pedras de Fogo	1.274,4
Mamanguape/ASPLAN	1.225,3
Pilões	1.204,3
Cruz do Espírito Santo	1.191,5
Cajazeiras	1.191,3
Mamanguape	1.164,9
Cuité de Mamanguape	1.134,8
Guarabira	1.125,1
Itapororoca	1.119,9
Riachão do Poço	1.084,8
Mari	1.067,4
Fagundes	1.059,9

Posto Pluviométrico	Total 01/01 - 22/11
Monte Horebe	1.054,8
Catingueira	1.054,1
Cachoeira dos Índios	1.045,8
Alagoinha	1.044,9
Natuba	1.040,1
Araçagi	1.035,3
Sobrado	1.030,8
Pilar	1.029,2
Cuitegi	1.028,0
Solânea	1.027,0
Alagoa Grande	1.023,0
Lagoa Seca	1.001,7
São Bento	991,1
Pedro Régis	978,0
Itaporanga	975,8
Coremas/Açude Coremas	972,4
Bom Jesus	968,3
Mulungu	965,0
Nova Floresta	961,1
Serra Grande	951,8
Cajazeirinhas	938,8
Jacaraú	937,1
Cajazeiras/Açude Lagoa do Arroz	935,6
Sertãozinho	915,9
Umbuzeiro	911,7
Vieirópolis	908,6
Nazarezinho	907,8
Paulista	906,1
São Miguel de Taipu	902,4
Diamante	898,2
São José de Caiana	892,4
Mato Grosso	889,3
Curral de Cima	887,6
Triunfo	887,3
Pirpirituba	882,7
Mogeirol	878,1
Pedra Branca	877,0
Serra Redonda	875,0
Vista Serrana/Desterro de Malta	870,0
Riacho dos Cavalos/Jenipapeiro dos Carreiros	865,6
Catolé do Rocha/Escola Técnica	863,8
Itabaiana	862,1
Emas	859,2

Posto Pluviométrico	Total 01/01 - 22/11
Santa Cruz	854,5
São Sebastião de Lagoa de Roça	847,5
Jericó	845,4
Bernardino Batista	843,2
Brejo do Cruz	842,7
Curral Velho	840,9
Lagoa	840,6
Cajazeiras/Açude Engenheiro Avidos	839,3
Aguiar	838,7
Araruna	834,6
Cuité	830,1
Boa Ventura	829,6
Massaranduba	829,5
Serra da Raiz	828,6
São Domingos	821,8
Salgado de São Félix	818,3
Carrapateira	817,5
São José do Bonfim	815,0
Juru	812,9
Uiraúna	810,7
Santana dos Garrotes	809,8
Ibiara	808,7
Igaracy	808,1
Malta	801,5
Alagoa Nova	801,0

Qualquer dúvida entrar em contato com:

Monitoramento Sala de Situação
Tel. Fixo: (83) 3310-6367
Cel: (83) 98841-9918
email: gemoh@aesapb.gov.br