

INFORME METEOROLÓGICO DIÁRIO SALA DE SITUAÇÃO

Campina Grande, 22 de dezembro de 2023

Análise

A estação do verão no Hemisfério Sul começou às 00h27min (hora de Brasília) do dia de hoje, 22 de dezembro de 2023, e termina no dia 20 de março de 2024 às 00h06min. O verão é caracterizado, basicamente, por dias (períodos de claridade) mais longos que as noites e pelo aumento da temperatura do ar. No Nordeste do Brasil, em particular sobre o estado da Paraíba, climatologicamente, inicia-se a pré-estação das chuvas nas regiões do Alto Sertão e Sertão. Os sistemas meteorológicos responsáveis pelas chuvas são formados nos altos níveis da atmosfera, destacando-se os Vórtices Ciclônicos e os Cavados que interagem com Sistemas Frontais oriundos do sudeste do Brasil. Fevereiro a maio é considerado o período mais chuvoso das regiões do Cariri/Curimataú, Sertão e Alto Sertão. O principal sistema meteorológico responsável pelas chuvas neste período é a Zona de Convergência Intertropical (ZCIT). Esta estação é caracterizada pela ocorrência das temperaturas mais elevadas do ano. Houve uma redução na nebulosidade em praticamente todo estado da Paraíba. No decorrer do dia o tempo deverá permanecer com nebulosidade variável, podendo ocorrer chuvas passageiras e pontuais na faixa litorânea.

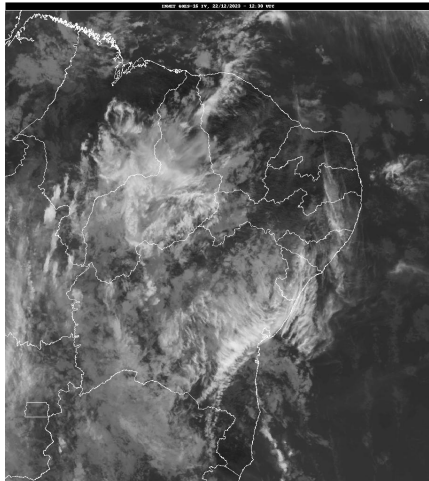

Fonte da Imagem: INMET

Distribuição Espacial das Chuvas

No período das 07:00h do dia 21/12/2023 às 07:00h do dia 22/12/2023, foram informadas precipitações em 73 dos 242 postos pluviométricos monitorados pela AESA. A maior precipitação foi observada em Diamante : 12,0 mm.

PRECIPITAÇÃO MÁXIMA DOS MUNICÍPIOS/POSTOS NO DIA 22/12/2023

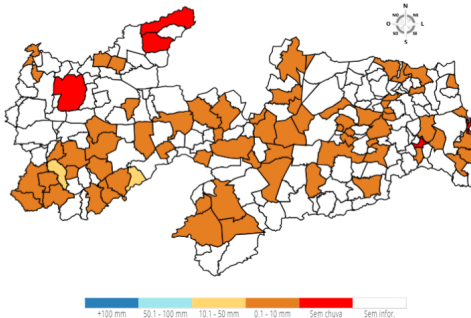

Chuvas Acumuladas do Dia (mm) - 22/12

Posto Pluviométrico	Total 22/12
Diamante	12,0
Água Branca	10,8
Boa Ventura	9,0
Santana dos Garrotes	8,6
Campo de Santana/Tacima	8,6
Camalaú	8,5
Santa Inês	8,5
Poço Dantas	7,7
Desterro	7,4
Lucena	7,3
Bom Sucesso	7,0
Jacaraú	6,9
Ibiara	6,8
Ingá	6,1
Patos/EMBRAPA	5,5
Areia	5,4
Piancó	5,3
Alhandra	5,3
Areial	5,1
Campina Grande/EMBRAPA	5,0
Santana de Mangueira	4,6
Algodão de Jandaíra	4,5
Lagoa Seca	4,5
Itaporanga	4,4
São Sebastião de Lagoa de Roça	4,4
Conceição	4,3
Serra Redonda	4,2
Mãe D'Água	4,2
Parari	4,1
Caiçara	3,9
Tenório	3,6
Curral de Cima	3,6
Juru	3,5
Esperança	3,3
Alagoinha	3,0
Sapé	2,8
Gurjão	2,8
Cruz do Espírito Santo	2,7
Campina Grande/São José da Mata	2,5

Posto Pluviométrico	Total 22/12
Olivedos	2,5
Nova Floresta	2,5
Areia de Baraúnas	2,5
Bernardino Batista	2,4
Picuí	2,4
Poço de José de Moura	2,3
São Mamede	2,3
Princesa Isabel	2,2
Aroeiras	2,2
Pilõesinhos	2,1
Baía da Traição	2,1
São José de Caiana	2,1
Cuitegi	2,0
Catingueira	1,9
Tavares	1,9
Prata	1,8
Juazeirinho	1,8
Pirpirituba	1,7
Pedra Lavrada	1,6
Taperoá	1,3
Boqueirão/Açude Boqueirão	1,3
Alagoa Grande	1,2
Monteiro/EMBRAPA	1,2
Conde/Açude Gramame Mamuaba	1,2
Cubati	1,2
São Bentinho	1,1
Pilar	1,1
Sumé	0,9
Coremas/Açude Coremas	0,9
São João do Cariri	0,8
João Pessoa/CEDRES	0,7
Soledade	0,6
Santa Luzia	0,4
Jericó	0,2

Chuvas Acumuladas no Mês (mm) - 01/12 - 22/12

(Valores acumulados acima de 40,00mm)

Posto Pluviométrico	Total 01/12 - 22/12
Juazeirinho	124,0
Tenório	105,7
Vieirópolis	99,7
Conceição	84,3
Serraria	84,1

Posto Pluviométrico	Total 01/12 - 22/12
Taperoá	80,5
Santo André	80,5
Santa Inês	79,5
Parari	78,5
São João do Cariri	77,7
Manaíra	76,7
Igaracy	76,5
São José da Lagoa Tapada	65,5
Rio Tinto	65,2
Lastro	64,0
Conde/Açude Gramame Mamuaba	63,6
Sousa/São Gonçalo	63,0
Mataraca	62,8
Bananeiras	61,2
Sapé	60,5
João Pessoa/CEDRES	59,3
Mamanguape/ASPLAN	58,9
Jacaráú	58,9
Congo	58,2
Sousa	57,7
São Francisco	56,6
São José dos Cordeiros	56,4
Lucena	56,1
Mari	54,3
Lagoa Seca	54,1
Santa Luzia	53,6
Soledade/Fazenda Pendência	53,3
Alhandra	53,1
Borborema	52,1
Junco do Seridó	51,0
João Pessoa/DFAARA	50,2
Marizópolis	50,0
Cruz do Espírito Santo	49,8
Caraúbas	49,7
Pitimbu	49,3
Coxixola	49,0
Catingueira	48,8
Santa Cecília	48,5
Assunção	48,0
Serra Branca	47,7
Uiraúna	46,5
Cabedelo	46,0
Itaporanga	45,9

Posto Pluviométrico	Total 01/12 - 22/12
Areia	45,6
Várzea	45,0
Pirpirituba	43,6
Pilõezinhos	43,1
Santa Teresinha	42,1
Santa Cruz	41,9
Sumé	41,5
Pedra Lavrada	41,3
Fagundes	40,6
São Domingos do Cariri	40,0

Chuvas Acumuladas no Ano (mm) - 01/01 - 22/12

(Valores acumulados acima de 800,00mm)

Posto Pluviométrico	Total 01/01 - 22/12
João Pessoa/DFAARA	2.160,2
Pitimbu	2.073,0
Alhandra	2.040,2
Cabedelo	2.009,1
Lucena	1.804,4
João Pessoa/CEDRES	1.761,3
Caaporã	1.728,7
João Pessoa/Mangabeira	1.663,3
Serraria	1.602,6
João Pessoa/Mares	1.584,8
Marcação	1.565,1
Conde	1.518,7
Mataraca	1.502,2
Conde/Açude Gramame Mamuaba	1.496,1
Santa Rita	1.474,1
Rio Tinto	1.467,1
Areia	1.429,2
Baía da Traição	1.423,4
Borborema	1.417,8
Sapé	1.392,7
Bananeiras	1.379,2
Pilõezinhos	1.351,7
Pedras de Fogo	1.343,1
Capim	1.317,3
Mamanguape/ASPLAN	1.314,2
Pilões	1.258,6
Cruz do Espírito Santo	1.255,7
Mamanguape	1.221,2
Fagundes	1.216,5

Posto Pluviométrico	Total 01/01 - 22/12
Cajazeiras	1.215,6
Guarabira	1.166,6
Catingueira	1.162,9
Itapororoca	1.159,3
Cuité de Mamanguape	1.153,0
Mari	1.139,7
Lagoa Seca	1.117,9
Alagoa Grande	1.108,8
Pilar	1.098,6
Riachão do Poço	1.098,6
Alagoinha	1.087,7
Solânea	1.085,4
Araçagi	1.082,6
Natuba	1.082,1
Monte Horebe	1.078,4
Cuitegi	1.071,6
Sobrado	1.068,8
Cachoeira dos Índios	1.053,7
Pedro Régis	1.037,9
Nova Floresta	1.030,6
Jacaraú	1.030,2
Itaporanga	1.029,7
Coremas/Açude Coremas	1.026,0
São Bento	1.011,7
Vieirópolis	1.008,3
Bom Jesus	985,0
Mulungu	981,9
Serra Grande	970,5
Cajazeirinhas	965,3
Pirpirituba	961,8
Cajazeiras/Açude Lagoa do Arroz	959,8
Serra Redonda	954,6
Sertãozinho	949,3
São Miguel de Taipu	944,4
Diamante	944,2
Emas	935,4
São José dos Ramos	934,9
São José de Caiana	933,9
São Sebastião de Lagoa de Roça	930,5
Curral de Cima	929,7
Itabaiana	928,7
Umbuzeiro	928,3
Nazarezinho	924,5

Posto Pluviométrico	Total 01/01 - 22/12
Triunfo	920,1
Caldas Brandão	917,7
Paulista	916,9
Mato Grosso	914,2
Massaranduba	911,7
Pedra Branca	909,6
Vista Serrana/Desterro de Malta	901,0
Riacho dos Cavalos/Jenipapeiro dos Carreiros	898,0
Igaracy	887,2
Conceição	883,9
Curral Velho	880,9
Santa Inês	878,9
Aguiar	878,3
Mogeirol	878,1
Santa Cruz	876,3
Araruna	875,3
Boa Ventura	875,1
Jericó	869,0
Salgado de São Félix	865,2
Bernardino Batista	865,0
Santana dos Garrotes	864,0
Catolé do Rocha/Escola Técnica	863,8
Juripiranga	862,1
Alagoa Nova	860,3
Serra da Raiz	857,8
Uiraúna	857,2
São Domingos	854,8
Cajazeiras/Açude Engenheiro Avidos	851,4
Lagoa	846,1
Brejo do Cruz	845,3
Sousa/São Gonçalo	839,3
Teixeira	836,3
Juru	836,1
Ibiara	834,5
São José do Bonfim	831,0
Cuité	830,1
Campina Grande/EMBRAPA	825,4
Condado	825,0
São Francisco	823,8
Sousa	820,6
Carrapateira	817,5
Malta	813,9
São José de Piranhas	813,2

Posto Pluviométrico	Total 01/01 - 22/12
Poço de José de Moura	810,9
Campo de Santana/Tacima	807,2
Marizópolis	805,8
Gurinhém	804,3
Imaculada	804,1
Belém	803,8
Lastro	802,0

Qualquer dúvida entrar em contato com:

Monitoramento Sala de Situação
 Tel. Fixo: (83) 3310-6367
 Cel: (83) 98841-9918
 email: gemoh@aesapb.gov.br