

INFORME METEOROLÓGICO DIÁRIO SALA DE SITUAÇÃO

Campina Grande, 26 de dezembro de 2023

Análise

Nesta manhã de terça-feira, observa-se a presença de nebulosidade baixa na parte centro/leste do Estado da Paraíba. No decorrer do dia o tempo deverá permanecer com nebulosidade variável, com ocorrências de pancadas de chuvas nas regiões do Sertão, Alto Sertão e Cariri, principalmente no período noturno. Nas demais regiões poderão ocorrer chuvas esparsas a qualquer hora do dia.

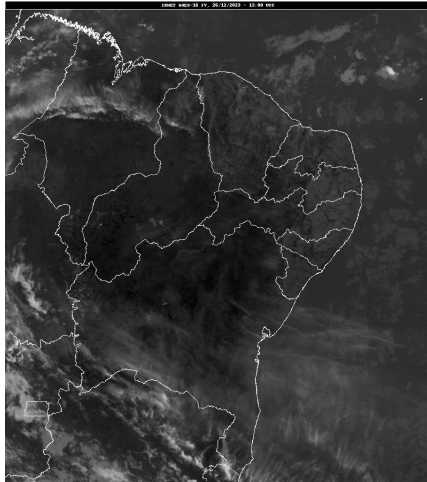

Fonte da Imagem: INMET

Distribuição Espacial das Chuvas

No período das 07:00h do dia 25/12/2023 às 07:00h do dia 26/12/2023, foram informadas precipitações em 39 dos 242 postos pluviométricos monitorados pela AESA. A maior precipitação foi observada em Marcação : 11,0 mm.

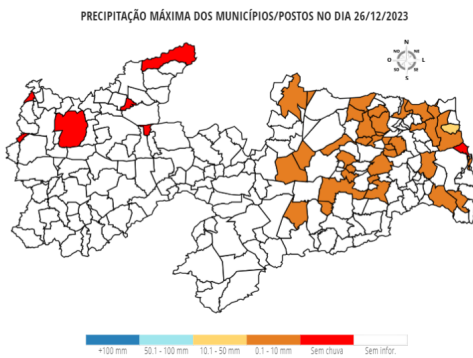

Chuvas Acumuladas do Dia (mm) - 26/12

Posto Pluviométrico	Total 26/12
Marcação	11,0
São Sebastião de Lagoa de Roça	7,1
Solânea	6,8
Campina Grande/São José da Mata	6,5
Alhandra	6,0
Serraria	5,7
Campina Grande/EMBRAPA	5,6
Bananeiras	4,8

Posto Pluviométrico	Total 26/12
Soledade	4,3
Esperança/São Miguel	4,0
Lagoa Seca	3,8
Jacaraú	3,7
Esperança	3,5
Serra Redonda	3,2
Rio Tinto	3,0
Guarabira	3,0
Campina Grande/Sítio Açude de Dentro	3,0
Borborema	2,9
Arara	2,7
Sapé	2,6
Cuitegi	2,5
Cacimba de Dentro	2,4
Nova Floresta	2,4
Alagoa Grande	2,3
Alagoinha	2,2
Pilõesinhos	1,7
Mamanguape	1,6
Caturité/Fazenda Campo de Emas	1,4
Araruna	1,3
Cabedelo	1,2
Cabaceiras	1,1
Ingá	1,1
Curral de Cima	1,0
Caiçara	0,9
Olivedos	0,8
Pedras de Fogo	0,8
Picuí	0,7
Dona Inês	0,6
Algodão de Jandaíra	0,1

Chuvas Acumuladas no Mês (mm) - 01/12 - 26/12

(Valores acumulados acima de 40,00mm)

Posto Pluviométrico	Total 01/12 - 26/12
Juazeirinho	124,0
Tenório	105,7
Vieirópolis	99,7
Serraria	97,4
Manaíra	85,0

Posto Pluviométrico	Total 01/12 - 26/12
Conceição	84,3
Taperoá	80,5
Santo André	80,5
Santa Inês	79,5
Parari	78,5
São João do Cariri	77,7
Igaracy	76,5
Rio Tinto	74,3
Jacaraú	67,5
Bananeiras	66,0
São José da Lagoa Tapada	65,5
Lastro	64,0
Mamanguape/ASPLAN	63,7
Conde/Açude Gramame Mamuaba	63,6
Sapé	63,1
Sousa/São Gonçalo	63,0
Mataraca	62,8
Lucena	59,9
João Pessoa/CEDRES	59,3
Alhandra	59,1
Congo	58,2
Lagoa Seca	57,9
Sousa	57,7
São Francisco	56,6
São José dos Cordeiros	56,4
Borborema	55,6
Mari	54,3
Santa Luzia	53,6
Soledade/Fazenda Pendência	53,3
Junco do Seridó	51,0
João Pessoa/DFAARA	50,2
Marizópolis	50,0
Cruz do Espírito Santo	49,8
Caraúbas	49,7
Pitimbu	49,3
Pedro Régis	49,1
Coxixola	49,0
Catingueira	48,8
Santa Cecília	48,5
Cabedelo	48,3
Assunção	48,0
Serra Branca	47,7
Areia	47,6

Posto Pluviométrico	Total 01/12 - 26/12
Pilõesinhos	47,3
Solânea	47,1
Uiraúna	46,5
Itaporanga	45,9
Mamanguape	45,5
Várzea	45,0
Pedras de Fogo	44,8
Pirpirituba	43,6
Fagundes	43,3
São Sebastião de Lagoa de Roça	42,7
Santa Teresinha	42,1
Santa Cruz	41,9
Santa Rita	41,7
Sumé	41,5
Pedra Lavrada	41,3
São Domingos do Cariri	40,0

Chuvas Acumuladas no Ano (mm) - 01/01 - 26/12

(Valores acumulados acima de 800,00mm)

Posto Pluviométrico	Total 01/01 - 26/12
João Pessoa/DFAARA	2.160,2
Pitimbu	2.073,0
Alhandra	2.046,2
Cabedelo	2.011,4
Lucena	1.808,2
João Pessoa/CEDRES	1.761,3
Caaporã	1.728,7
João Pessoa/Mangabeira	1.663,3
Serraria	1.615,9
João Pessoa/Mares	1.584,8
Marcação	1.576,1
Conde	1.518,7
Mataraca	1.502,2
Conde/Açude Gramame Mamuaba	1.496,1
Rio Tinto	1.476,2
Santa Rita	1.476,1
Areia	1.431,2
Baía da Traição	1.425,9
Borborema	1.421,3
Sapé	1.395,3
Bananeiras	1.384,0
Pilõesinhos	1.355,9
Pedras de Fogo	1.350,9

Posto Pluviométrico	Total 01/01 - 26/12
Mamanguape/ASPLAN	1.319,0
Capim	1.317,3
Pilões	1.268,6
Cruz do Espírito Santo	1.255,7
Mamanguape	1.226,7
Fagundes	1.219,2
Cajazeiras	1.215,6
Guarabira	1.172,9
Catingueira	1.162,9
Itapororoca	1.159,3
Cuité de Mamanguape	1.153,0
Mari	1.139,7
Lagoa Seca	1.121,7
Alagoa Grande	1.111,1
Pilar	1.098,6
Riachão do Poço	1.098,6
Solânea	1.093,6
Alagoinha	1.089,9
Araçagi	1.087,6
Natuba	1.085,3
Monte Horebe	1.078,4
Cuitegi	1.074,1
Cachoeira dos Índios	1.073,1
Sobrado	1.068,8
Pedro Régis	1.053,8
Jacaraú	1.038,8
Nova Floresta	1.033,0
Itaporanga	1.029,7
Coremas/Açude Coremas	1.026,0
São Bento	1.011,7
Vieirópolis	1.008,3
Bom Jesus	992,5
Mulungu	981,9
Serra Grande	970,5
Cajazeirinhas	965,3
Pirpirituba	961,8
Cajazeiras/Açude Lagoa do Arroz	959,8
Serra Redonda	958,0
Sertãozinho	949,3
São Miguel de Taipu	944,4
Diamante	944,2
São Sebastião de Lagoa de Roça	937,6
Emas	935,4

Posto Pluviométrico	Total 01/01 - 26/12
São José dos Ramos	934,9
São José de Caiana	933,9
Curral de Cima	932,1
Itabaiana	928,7
Umbuzeiro	928,3
Nazarezinho	924,5
Triunfo	920,1
Caldas Brandão	917,7
Paulista	916,9
Mato Grosso	914,2
Massaranduba	911,7
Vista Serrana/Desterro de Malta	911,0
Pedra Branca	909,6
Riacho dos Cavalos/Jenipapeiro dos Carreiros	898,0
Araruna	889,6
Igaracy	887,2
Conceição	883,9
Curral Velho	880,9
Santa Inês	878,9
Aguiar	878,3
Mogeirol	878,1
Santa Cruz	876,3
Boa Ventura	875,1
Jericó	869,0
Alagoa Nova	866,5
Salgado de São Félix	865,2
Bernardino Batista	865,0
Santana dos Garrotes	864,0
Catolé do Rocha/Escola Técnica	863,8
Juripiranga	862,1
Serra da Raiz	857,8
Uiraúna	857,2
São Domingos	854,8
Cajazeiras/Açude Engenheiro Avidos	851,4
Lagoa	846,1
Brejo do Cruz	845,3
Sousa/São Gonçalo	839,3
Teixeira	836,3
Juru	836,1
Ibiara	834,5
Campina Grande/EMBRAPA	833,0
São José do Bonfim	831,0
Cuité	830,1

Posto Pluviométrico	Total 01/01 - 26/12
Condado	825,0
São Francisco	823,8
Sousa	820,6
Carrapateira	817,5
Malta	813,9
São José de Piranhas	813,2
Poço de José de Moura	810,9
Campo de Santana/Tacima	807,2
Marizópolis	805,8
Gurinhém	804,3
Imaculada	804,1
Belém	803,8
Lastro	802,0
Dona Inês	800,2

Qualquer dúvida entrar em contato com:

Monitoramento Sala de Situação

Tel. Fixo: (83) 3310-6367

Cel: (83) 98841-9918

email: gemoh@aesapb.gov.br