

## INFORME METEOROLÓGICO DIÁRIO SALA DE SITUAÇÃO

Campina Grande, 28 de novembro de 2023

### Análise

As chuvas ocorridas nas últimas 24 horas sobre grande parte do Estado foram associadas à configuração dos ventos em altos níveis, como também ao transporte de umidade oriunda do oceano Atlântico em direção à costa leste do Estado, trazida pelos ventos em baixos níveis da atmosfera. No decorrer do dia a nebulosidade deverá variar com possibilidade de ocorrer chuvas esparsas na faixa leste e, nas demais regiões poderão ocorrer chuvas pontuais. As temperaturas máximas registradas na tarde de ontem em Areia; 24,5°C, Cabaceiras; 30,4°C, Campina Grande; 28,6°C, João Pessoa; 31,2°C, Monteiro; 32,6°C, Patos; 36,3°C e São Gonçalo; 37,9°C e, as mínimas registradas na madrugada de hoje em Areia; 20,3°C, Cabaceiras; 22,0°C, Campina Grande; 20,8°C, João Pessoa; 25,2°C, Monteiro; 20,8°C, Patos; 26,0°C e São Gonçalo; 22,9°C. Fonte: INMET e AESA.



Imagem do satélite GOES – dia 28/11/2023 às 07h30min Fonte:

### Distribuição Espacial das Chuvas

No período das 07:00h do dia 27/11/2023 às 07:00h do dia 28/11/2023, foram informadas precipitações em 107 dos 242 postos pluviométricos monitorados pela AESA. A maior precipitação foi observada em Catingueira : 60,0 mm.

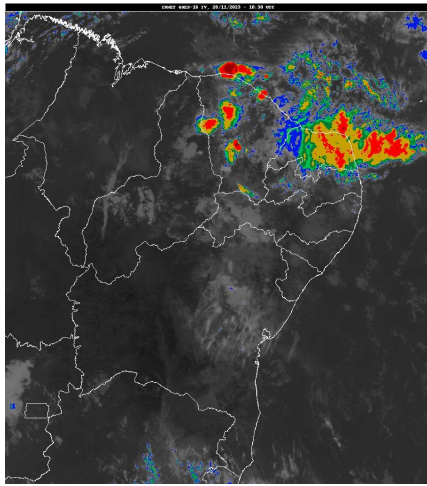
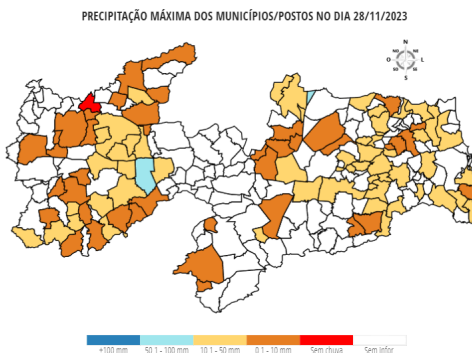

### Chuvas Acumuladas do Dia (mm) - 28/11

Posto Pluviométrico	Total 28/11
Catingueira	60,0
Nova Floresta	54,2
Emas	42,5

Posto Pluviométrico	Total 28/11
São Sebastião de Lagoa de Roça	38,3
Soledade	38,3
Serra Redonda	37,4
Riachão do Bacamarte	35,2
Campina Grande/EMBRAPA	35,2
Pombal	32,4
Alagoa Nova	31,3
Jacaraú	30,3
Pitimbu	30,0
Esperança	28,0
Itatuba	27,1
Santana dos Garrotes	26,0
Mamanguape/ASPLAN	26,0
Frei Martinho	25,8
Areia	25,3
Olho D`Água	25,2
Condado	25,0
Coremas/Açude Coremas	24,6
Juarez Távora	24,6
São Bentinho	23,7
Pocinhos	22,7
Santa Teresinha	22,3
Montadas	22,1
Campina Grande/INSA	21,2
Pilar	21,1
Curral Velho	20,5
João Pessoa/DFAARA	20,4
Natuba	20,0
Picuí	18,2
Esperança/São Miguel	17,8
Pedras de Fogo	17,5
Boa Vista	17,0
Borborema	16,6
Itapororoca	16,5
Boa Ventura	15,5
Bananeiras	15,5
Ingá	15,3
Araruna	14,6
Gurinhém	14,2
Serraria	14,2

Posto Pluviométrico	Total 28/11
Rio Tinto	14,1
Alagoa Grande	13,9
Dona Inês	13,7
Tavares	13,4
Arara	13,4
Coxixola	13,2
Sapé	12,8
Mamanguape	12,5
Baraúna	12,0
Santana de Mangueira	11,9
Caiçara	11,9
Riacho dos Cavalos/Jenipapeiro dos Carreiros	11,6
Alhandra	11,5
Santa Inês	11,3
Alagoinha	10,8
Salgado de São Félix	10,2
São Domingos	10,2
Cajazeirinhas	10,0
Conde/Açude Gramame Mamuaba	9,8
Guarabira	9,2
Curral de Cima	8,6
Campo de Santana/Tacima	8,4
Soledade/Fazenda Pendência	8,2
Itaporanga	8,0
Algodão de Jandaíra	7,9
Barra de Santa Rosa	7,7
Pedra Branca	7,4
Zabelê	7,3
São Vicente do Seridó	6,8
Nazarezinho	6,0
Tenório	6,0
Aparecida	5,5
São Francisco	5,5
Gado Bravo	5,1
Cuitegi	5,0
Juazeirinho	5,0
Imaculada	4,9
Princesa Isabel	4,7
Aroeiras	4,5
São Bento	4,4
Marizópolis	4,2
Ibiara	4,1
Água Branca	4,0

Posto Pluviométrico	Total 28/11
Vista Serrana/Desterro de Malta	4,0
Cubati	3,8
Pedra Lavrada	3,8
Sousa/São Gonçalo	3,8
Juru	3,7
Sousa	3,5
Monteiro/EMBRAPA	3,4
São João do Cariri	3,4
Amparo	3,2
São José de Caiana	3,2
Araçagi	3,1
Manaíra	2,8
Igaracy	2,6
São Vicente do Seridó/Seridó	2,4
Paulista	1,3
Belém do Brejo do Cruz	1,2
Cajazeiras	1,1
Cajazeiras/Açude Engenheiro Avidos	0,7
Cajazeiras/Sítio São José	0,4
Jericó	0,3
Catolé do Rocha	0,2

**Chuvas Acumuladas no Mês (mm) - 01/11 - 28/11**

(Valores acumulados acima de 1,00mm)

Posto Pluviométrico	Total 01/11 - 28/11
São Sebastião do Umbuzeiro	133,9
Coremas/Açude Coremas	104,6
Zabelê	100,0
Monteiro/EMBRAPA	80,4
Nazarezinho	79,0
Marizópolis	75,9
Catingueira	75,5
Cajazeirinhas	65,0
Emas	62,5
Água Branca	62,0
São José da Lagoa Tapada	58,3
Aguiar	56,4
Patos/EMBRAPA	55,0
Nova Floresta	54,2
São Bentinho	51,2
Santa Teresinha	44,4
Santana dos Garrotes	42,0
São Sebastião de Lagoa de Roça	40,2

Posto Pluviométrico	Total 01/11 - 28/11
Campina Grande/EMBRAPA	39,4
Serra Redonda	39,4
Soledade	38,3
Mamanguape/ASPLAN	38,1
Jacaraú	38,0
Juru	37,2
Areia	36,7
Curral Velho	36,5
Igaracy	35,7
Cajazeiras	35,6
Riachão do Bacamarte	35,2
Pitimbu	33,5
Pilar	32,6
Pombal	32,4
Alagoa Nova	31,3
Sousa/São Gonçalo	30,7
Cajazeiras/Açude Engenheiro Avidos	30,3
Pedras de Fogo	30,1
Esperança	29,9
João Pessoa/DFAARA	29,4
São Domingos	29,4
Tavares	28,9
Alhandra	27,9
Aparecida	27,5
Santana de Mangueira	27,1
Itatuba	27,1
Itaporanga	26,8
Frei Martinho	25,8
Rio Tinto	25,7
Juarez Távora	25,4
Olho D'Água	25,2
Cajazeiras/Açude Lagoa do Arroz	25,1
Bom Jesus	25,0
Condado	25,0
São José de Caiana	24,6
Serraria	24,5
Santa Inês	23,0
Pocinhos	22,7
Imaculada	22,5
Cajazeiras/Sítio São José	22,4
Arara	22,4
Triunfo	22,3
Montadas	22,3

Posto Pluviométrico	Total 01/11 - 28/11
Boa Ventura	22,0
Santa Helena	22,0
Bananeiras	22,0
Carrapateira	21,5
Itapororoca	21,4
Campina Grande/INSA	21,2
Baía da Traição	21,0
Mamanguape	20,7
Caiçara	20,6
São João do Rio do Peixe/Antenor Navarro	20,4
Sapé	20,4
Natuba	20,0
Borborema	19,7
Esperança/São Miguel	19,6
Cachoeira dos Índios	19,4
Conde/Açude Gramame Mamuaba	19,3
Dona Inês	18,7
Araruna	18,5
Cabedelo	18,3
Picuí	18,2
Sousa	18,0
Boa Vista	17,0
Manaíra	16,2
Ingá	16,2
Alagoa Grande	15,9
João Pessoa/CEDRES	15,7
Alagoinha	15,4
Monte Horebe	15,4
Poço de José de Moura	15,0
Gurinhém	14,2
Teixeira	14,2
Serra Grande	13,7
Coxixola	13,2
Curral de Cima	13,1
São José de Piranhas	12,8
Cuitegi	12,8
Aroeiras	12,3
Campo de Santana/Tacima	12,2
Baraúna	12,0
Riacho dos Cavalos/Jenipapeiro dos Carreiros	11,6
Maturéia	11,5
Ibiara	11,3
Cruz do Espírito Santo	10,8

Posto Pluviométrico	Total 01/11 - 28/11
Salgado de São Félix	10,2
Conde	10,2
Pedra Branca	10,1
Araçagi	9,4
Guarabira	9,2
Princesa Isabel	9,2
Prata	8,3
Soledade/Fazenda Pendência	8,2
Algodão de Jandaíra	7,9
Barra de Santa Rosa	7,7
São Francisco	7,6
Conceição	7,0
São Vicente do Seridó	6,8
São José do Bonfim	6,5
Nova Palmeira	6,2
Tenório	6,0
Vieirópolis	6,0
Bernardino Batista	5,8
Bonito de Santa Fé	5,5
Santa Rita	5,3
São José dos Ramos	5,2
Gado Bravo	5,1
Juazeirinho	5,0
Belém do Brejo do Cruz	4,9
São Bento	4,4
Lucena	4,2
Cacimba de Areia	4,0
Vista Serrana/Desterro de Malta	4,0
Cubati	3,8
Pedra Lavrada	3,8
Piancó	3,6
Mãe D'Água	3,5
Serra da Raiz	3,5
Riachão	3,4
São João do Cariri	3,4
Pilõesinhos	3,3
Amparo	3,2
Juripiranga	3,2
Camalaú	3,1
Campina Grande/São José da Mata	2,7
São Vicente do Seridó/Seridó	2,4
Solânea	2,0
Pilões	1,9

Posto Pluviométrico	Total 01/11 - 28/11
Joca Claudino/Santarém	1,8
Campina Grande/Sítio Açude de Dentro	1,5
Paulista	1,3
Massaranduba	1,2
Cacimbas	1,2
Lastro	1,1
Diamante	1,0
Olivedos	1,0

**Chuvas Acumuladas no Ano (mm) - 01/01 - 28/11**  
(Valores acumulados acima de 800,00mm)

Posto Pluviométrico	Total 01/01 - 28/11
João Pessoa/DFAARA	2.110,0
Pitimbu	2.021,6
Alhandra	1.980,5
Cabedelo	1.953,2
Lucena	1.748,3
Caaporã	1.695,2
João Pessoa/CEDRES	1.690,6
João Pessoa/Mangabeira	1.663,3
João Pessoa/Mares	1.584,8
Marcação	1.518,8
Serraria	1.499,2
Conde	1.479,7
Conde/Açude Gramame Mamuaba	1.428,3
Santa Rita	1.426,1
Mataraca	1.406,2
Rio Tinto	1.401,5
Baía da Traição	1.375,2
Borborema	1.365,7
Areia	1.363,2
Sapé	1.332,2
Bananeiras	1.316,8
Pedras de Fogo	1.300,3
Capim	1.292,2
Pilõesinhos	1.282,3
Mamanguape/ASPLAN	1.255,3
Pilões	1.204,3
Cruz do Espírito Santo	1.199,2
Cajazeiras	1.192,4
Mamanguape	1.179,7
Itapororoca	1.136,4
Cuité de Mamanguape	1.134,8

Posto Pluviométrico	Total 01/01 - 28/11
Guarabira	1.134,3
Catingueira	1.114,1
Riachão do Poço	1.084,8
Mari	1.067,4
Natuba	1.060,1
Fagundes	1.059,9
Alagoinha	1.057,5
Monte Horebe	1.054,8
Pilar	1.053,7
Cachoeira dos Índios	1.045,8
Araçagi	1.042,4
Cuitegi	1.037,7
Alagoa Grande	1.036,9
Sobrado	1.030,8
Solânea	1.027,3
Nova Floresta	1.015,3
Lagoa Seca	1.001,7
Coremas/Açude Coremas	997,0
São Bento	995,5
Itaporanga	983,8
Pedro Régis	978,0
Jacaraú	971,1
Bom Jesus	968,3
Mulungu	965,0
Serra Grande	951,8
Cajazeirinhas	948,8
Cajazeiras/Açude Lagoa do Arroz	935,6
Sertãozinho	915,9
Nazarezinho	913,8
Serra Redonda	912,4
Umbuzeiro	911,7
Vieirópolis	908,6
Paulista	907,4
São Miguel de Taipu	902,4
Emas	901,7
Diamante	898,2
Curral de Cima	897,6
São José de Caiana	895,6
Mato Grosso	889,3
São José dos Ramos	889,3
Triunfo	887,3
São Sebastião de Lagoa de Roça	885,8
Pedra Branca	884,4

Posto Pluviométrico	Total 01/01 - 28/11
Pirpirituba	882,7
Mogeiro	878,1
Riacho dos Cavalos/Jenipapeiro dos Carreiros	877,2
Vista Serrana/Desterro de Malta	874,0
Catolé do Rocha/Escola Técnica	863,8
Itabaiana	862,1
Curral Velho	861,4
Santa Cruz	854,5
Araruna	849,2
Jericó	845,7
Boa Ventura	845,1
Bernardino Batista	843,2
Brejo do Cruz	842,7
Lagoa	840,6
Cajazeiras/Açude Engenheiro Avidos	840,0
Aguiar	838,7
Santana dos Garrotes	835,8
Alagoa Nova	832,3
São Domingos	832,0
Cuité	830,1
Massaranduba	829,5
Serra da Raiz	828,6
Salgado de São Félix	828,5
Condado	824,0
Carrapateira	817,5
Juru	816,6
São José do Bonfim	815,0
Ibiara	812,8
Juripiranga	812,6
Uiraúna	810,7
Igaracy	810,7
Imaculada	804,1
Malta	801,5

**Qualquer dúvida entrar em contato com:**

Monitoramento Sala de Situação  
 Tel. Fixo: (83) 3310-6367  
 Cel: (83) 98841-9918  
 email: gemoh@aesapb.gov.br