

INFORME METEOROLÓGICO DIÁRIO SALA DE SITUAÇÃO

Campina Grande, 29 de dezembro de 2023

Análise

Praticamente todo estado da Paraíba encontra-se com reduzida nebulosidade. No decorrer do dia o tempo deverá permanecer com sol, favorecendo aos registros de altas temperaturas e baixos índices de umidade relativa do ar, principalmente no período da tarde. As temperaturas máximas registradas na tarde de ontem em Areia; 30,0°C, Cabaceiras; 35,5°C, Campina Grande; 31,5°C, João Pessoa; 32,5°C, Monteiro; 34,9°C, Patos; 37,8°C e São Gonçalo; 36,0°C e, as mínimas registradas na madrugada de hoje em Areia; 20,6°C, Cabaceiras; 22,1°C, Campina Grande; 21,0°C, João Pessoa; 23,9°C, Monteiro; 21,1°C, Patos; 25,1°C e São Gonçalo; 22,5°C. Fonte: INMET e AESA.

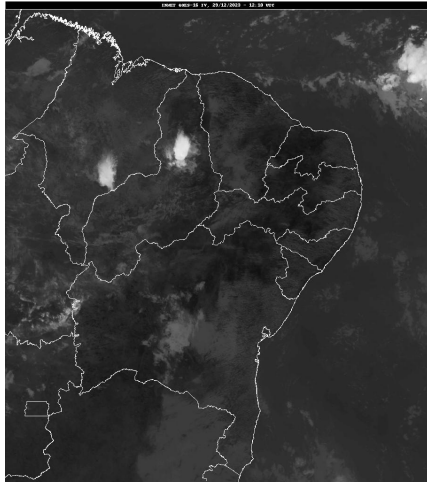

Fonte da Imagem: INMET

Distribuição Espacial das Chuvas

No período das 07:00h do dia 28/12/2023 às 07:00h do dia 29/12/2023, foram informadas precipitações em 1 dos 242 postos pluviométricos monitorados pela AESA. A maior precipitação foi observada em Alhandra: 1,0 mm.

PRECIPITAÇÃO MÁXIMA DOS MUNICÍPIOS/POSTOS NO DIA 29/12/2023

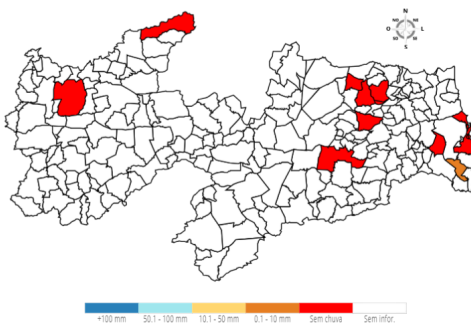

Chuvas Acumuladas do Dia (mm) - 29/12

Posto Pluviométrico	Total 29/12
Alhandra	1,0

Chuvas Acumuladas no Mês (mm) - 01/12 - 29/12

(Valores acumulados acima de 40,00mm)

Posto Pluviométrico	Total 01/12 - 29/12
Juazeirinho	124,0
Tenório	105,7
Vieirópolis	99,7
Serraria	97,4
Manaíra	85,0
Conceição	84,3
Taperoá	80,5
Santo André	80,5
Santa Inês	79,5
Parari	78,5
São João do Cariri	77,7
Igaracy	76,5
Rio Tinto	74,3
Itaporanga	68,7
Pilões	68,4
Jacaraú	67,9
Conde/Açude Gramame Mamuaba	67,0
Mamanguape/ASPLAN	66,9
Bananeiras	66,0
São José da Lagoa Tapada	65,5
João Pessoa/CEDRES	65,4
Lastro	64,0
Sapé	63,1
Sousa/São Gonçalo	63,0
Mataraca	62,8
Alhandra	60,3
Lucena	59,9
Congo	58,2
Lagoa Seca	57,9
Sousa	57,7
Santa Luzia	57,5
Mari	56,9
São Francisco	56,6
São José dos Cordeiros	56,4
Borborema	55,6
João Pessoa/DFAARA	54,0
Areia	53,5
Soledade/Fazenda Pendência	53,3

Posto Pluviométrico	Total 01/12 - 29/12
Cruz do Espírito Santo	52,7
Junco do Seridó	51,0
Marizópolis	50,0
Caraúbas	49,7
Pitimbu	49,3
Pedro Régis	49,1
Coxixola	49,0
Cabedelo	48,9
Pilõesinhos	48,8
Catingueira	48,8
Santa Cecília	48,5
Assunção	48,0
Solânea	48,0
Serra Branca	47,7
Uiraúna	46,5
Mamanguape	45,5
Pirpirituba	45,1
Várzea	45,0
Pedras de Fogo	44,8
Santa Rita	44,0
Fagundes	43,3
São Sebastião de Lagoa de Roça	42,7
Santa Teresinha	42,1
Santa Cruz	41,9
Sumé	41,5
Pedra Lavrada	41,3
São Domingos do Cariri	40,0

Chuvas Acumuladas no Ano (mm) - 01/01 - 29/12

(Valores acumulados acima de 800,00mm)

Posto Pluviométrico	Total 01/01 - 29/12
João Pessoa/DFAARA	2.164,0
Pitimbu	2.073,0
Alhandra	2.047,4
Cabedelo	2.012,0
Lucena	1.808,2
João Pessoa/CEDRES	1.767,4
Caaporã	1.728,7
João Pessoa/Mangabeira	1.663,3
Serraria	1.615,9
João Pessoa/Mares	1.584,8
Marcação	1.576,1
Conde	1.518,7

Posto Pluviométrico	Total 01/01 - 29/12
Mataraca	1.502,2
Conde/Açude Gramame Mamuaba	1.499,5
Santa Rita	1.478,4
Rio Tinto	1.476,2
Areia	1.437,1
Baía da Traição	1.425,9
Borborema	1.421,3
Sapé	1.395,3
Bananeiras	1.384,0
Pilõesinhos	1.357,4
Pedras de Fogo	1.350,9
Mamanguape/ASPLAN	1.322,2
Capim	1.317,3
Pilões	1.303,7
Cruz do Espírito Santo	1.258,6
Mamanguape	1.226,7
Fagundes	1.219,2
Cajazeiras	1.215,6
Guarabira	1.172,9
Catingueira	1.162,9
Itapororoca	1.159,3
Cuité de Mamanguape	1.153,0
Mari	1.142,3
Lagoa Seca	1.121,7
Alagoa Grande	1.111,1
Pilar	1.098,6
Riachão do Poço	1.098,6
Solânea	1.094,5
Alagoinha	1.089,9
Araçagi	1.087,9
Natuba	1.085,3
Monte Horebe	1.078,4
Cuitegi	1.074,1
Cachoeira dos Índios	1.073,1
Sobrado	1.072,3
Pedro Régis	1.053,8
Itaporanga	1.052,5
Jacaraú	1.039,2
Nova Floresta	1.033,0
Coremas/Açude Coremas	1.030,1
São Bento	1.011,7
Vieirópolis	1.008,3
Bom Jesus	992,5

Posto Pluviométrico	Total 01/01 - 29/12
Mulungu	981,9
Cajazeirinhas	974,3
Serra Grande	970,5
Pirpirituba	963,3
Cajazeiras/Açude Lagoa do Arroz	959,8
Serra Redonda	958,0
Sertãozinho	949,3
São Miguel de Taipu	944,4
Diamante	944,2
São Sebastião de Lagoa de Roça	937,6
Emas	935,4
São José dos Ramos	934,9
São José de Caiana	933,9
Curral de Cima	932,1
Itabaiana	928,7
Umbuzeiro	928,3
Nazarezinho	924,5
Triunfo	920,1
Caldas Brandão	917,7
Paulista	916,9
Mato Grosso	914,2
Massaranduba	911,7
Vista Serrana/Desterro de Malta	911,0
Pedra Branca	909,6
Riacho dos Cavalos/Jenipapeiro dos Carreiros	898,0
Araruna	889,6
Igaracy	887,2
Conceição	883,9
Curral Velho	880,9
Santa Inês	878,9
Aguiar	878,3
Mogeiro	878,1
Santa Cruz	876,3
Boa Ventura	875,1
Jericó	869,0
Alagoa Nova	866,5
Salgado de São Félix	865,2
Bernardino Batista	865,0
Santana dos Garrotes	864,0
Catolé do Rocha/Escola Técnica	863,8
Juripiranga	862,1
Serra da Raiz	857,8
Uiraúna	857,2

Posto Pluviométrico	Total 01/01 - 29/12
São Domingos	854,8
Cajazeiras/Açude Engenheiro Avidos	851,4
Lagoa	846,1
Brejo do Cruz	845,3
Sousa/São Gonçalo	839,3
Teixeira	836,3
Juru	836,1
Campina Grande/EMBRAPA	835,6
Imaculada	835,2
Ibiara	834,5
São José do Bonfim	831,0
Cuité	830,1
Condado	825,0
São Francisco	823,8
Sousa	820,6
Carrapateira	817,5
Malta	813,9
São José de Piranhas	813,2
Poço de José de Moura	810,9
Campo de Santana/Tacima	807,2
Marizópolis	805,8
Gurinhém	804,3
Belém	803,8
Lastro	802,0
Dona Inês	800,2

Qualquer dúvida entrar em contato com:

Monitoramento Sala de Situação
 Tel. Fixo: (83) 3310-6367
 Cel: (83) 98841-9918
 email: gemoh@aes.pb.gov.br