

## INFORME METEOROLÓGICO DIÁRIO SALA DE SITUAÇÃO

Campina Grande, 15 de janeiro de 2024

### Análise

Observa-se condição de reduzida nebulosidade sobre grande parte do estado da Paraíba. Chuvas isoladas ainda poderão ser registradas no Alto Sertão no fim do dia. No setor leste, espera-se apenas eventos ocasionais.

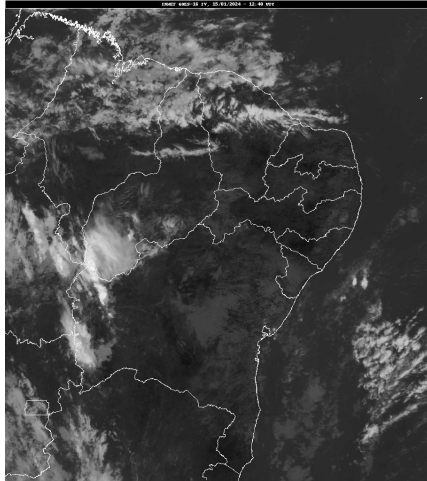

FONTE: INMET

### Distribuição Espacial das Chuvas

No período das 07:00h do dia 14/01/2024 às 07:00h do dia 15/01/2024, foram informadas precipitações em 5 dos 242 postos pluviométricos monitorados pela AESA. A maior precipitação foi observada em Patos/EMBRAPA : 8,3 mm.

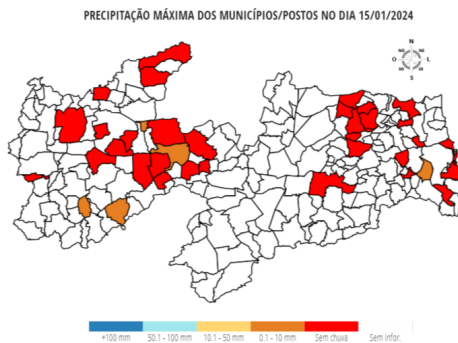

### Chuvas Acumuladas no Mês (mm) - 01/01 - 15/01

(Valores acumulados acima de 40,00mm)

| Posto Pluviométrico                          | Total<br>01/01 - 15/01 |
|--|------------------------|
| Monte Horebe                                 | 252,5                  |
| Bonito de Santa Fé                           | 226,4                  |
| São Bento                                    | 214,5                  |
| Vista Serrana/Desterro de Malta              | 204,0                  |
| Conceição                                    | 193,0                  |
| Vieirópolis                                  | 190,8                  |
| Bom Sucesso                                  | 178,7                  |
| Jericó                                       | 174,5                  |
| João Pessoa/DFAARA                           | 163,8                  |
| Ibiara                                       | 161,9                  |
| Uiraúna                                      | 157,4                  |
| Bernardino Batista                           | 157,0                  |
| Poço Dantas                                  | 155,5                  |
| Sumé/UFCEG                                   | 154,0                  |
| São José de Espinharas                       | 151,8                  |
| Santana de Mangueira                         | 149,3                  |
| Paulista                                     | 148,8                  |
| Diamante                                     | 145,5                  |
| Amparo                                       | 144,8                  |
| Aparecida                                    | 143,5                  |
| Joca Claudino/Santarém                       | 142,4                  |
| Massaranduba                                 | 141,9                  |
| Curral Velho                                 | 140,5                  |
| Sumé   | 139,1                  |
| Belém do Brejo do Cruz                       | 138,7                  |
| Santa Inês                                   | 137,6                  |
| Riacho dos Cavalos/Jenipapeiro dos Carreiros | 137,5                  |
| Juru   | 129,9                  |
| Cajazeiras                                   | 129,7                  |
| Serra Redonda                                | 129,6                  |
| Santa Teresinha                              | 126,1                  |
| Itaporanga                                   | 125,8                  |
| Prata  | 125,1                  |
| Condado                                      | 125,0                  |
| São José do Bonfim                           | 124,6                  |
| Serra Grande                                 | 123,7                  |
| Brejo do Cruz                                | 123,5                  |
| Patos/EMBRAPA                                | 121,6                  |

### Chuvas Acumuladas do Dia (mm) - 15/01

| Posto Pluviométrico             | Total<br>15/01 |
|---------------------------------|----------------|
| Patos/EMBRAPA                   | 8,3            |
| Pedra Branca                    | 1,8            |
| Vista Serrana/Desterro de Malta | 0,5            |
| Juru                            | 0,3            |
| Cruz do Espírito Santo          | 0,1            |

| Posto Pluviométrico                | Total<br>01/01 - 15/01 |
|------------------------------------|------------------------|
| Igaracy                            | 120,8                  |
| Boa Ventura                        | 120,6                  |
| Cajazeiras/Açude Engenheiro Avidos | 120,4                  |
| Maturéia                           | 120,1                  |
| Alagoa Grande                      | 118,1                  |
| Mato Grosso                        | 117,3                  |
| Alagoinha                          | 116,1                  |
| São José do Sabugi                 | 115,9                  |
| Sobrado                            | 114,0                  |
| São José de Piranhas               | 109,4                  |
| Ouro Velho                         | 108,2                  |
| Poço de José de Moura              | 106,8                  |
| São José de Caiana                 | 104,5                  |
| Santa Cruz                         | 102,8                  |
| São Bentinho                       | 101,5                  |
| Mamanguape                         | 98,2                   |
| Santana dos Garrotes               | 97,6                   |
| Riachão do Bacamarte               | 96,1                   |
| Mataraca                           | 95,0                   |
| Marizópolis                        | 92,3                   |
| Nazarezinho                        | 90,7                   |
| Sousa/São Gonçalo                  | 90,0                   |
| Rio Tinto                          | 89,4                   |
| Cuitegi                            | 88,3                   |
| Taperoá                            | 88,1                   |
| Baía da Traição                    | 88,1                   |
| Mamanguape/ASPLAN                  | 87,8                   |
| Pombal                             | 87,0                   |
| Cabedelo                           | 84,7                   |
| Catolé do Rocha                    | 84,3                   |
| Pilõesinhos                        | 83,5                   |
| Pitimbu                            | 83,2                   |
| Capim                              | 81,9                   |
| Areia                              | 81,6                   |
| Pilões                             | 81,2                   |
| Fagundes                           | 80,3                   |
| Pilar                              | 79,3                   |
| Guarabira                          | 79,1                   |
| São José do Brejo do Cruz          | 79,0                   |
| Alhandra                           | 77,7                   |
| Triunfo                            | 77,2                   |
| Lucena                             | 76,8                   |
| Piancó                             | 75,0                   |

| Posto Pluviométrico         | Total<br>01/01 - 15/01 |
|-----------------------------|------------------------|
| Pirpirituba                 | 74,6                   |
| Mari                        | 74,4                   |
| São José da Lagoa Tapada    | 73,0                   |
| Serraria                    | 71,6                   |
| Emas                        | 71,6                   |
| Aguiar                      | 70,5                   |
| Itabaiana                   | 70,4                   |
| Juazeirinho                 | 70,3                   |
| Coremas/Açude Coremas       | 69,7                   |
| Salgado de São Félix        | 68,8                   |
| Água Branca                 | 67,0                   |
| Pedro Régis                 | 66,3                   |
| Ingá                        | 66,2                   |
| Lastro                      | 65,8                   |
| Passagem                    | 65,8                   |
| Tenório                     | 65,7                   |
| Cajazeiras/Sítio São José   | 65,6                   |
| Cacimba de Areia            | 65,2                   |
| Cacimba de Dentro           | 64,7                   |
| Curral de Cima              | 64,2                   |
| Riacho de Santo Antônio     | 63,0                   |
| Arara                       | 62,3                   |
| Boa Vista                   | 62,2                   |
| Manaíra                     | 61,8                   |
| Cajazeirinhas               | 61,5                   |
| Cachoeira dos Índios        | 59,9                   |
| Borborema                   | 59,6                   |
| Sousa                       | 58,9                   |
| São José dos Cordeiros      | 57,1                   |
| Teixeira                    | 56,3                   |
| Dona Inês                   | 54,6                   |
| Cruz do Espírito Santo      | 54,4                   |
| Lagoa Seca                  | 54,3                   |
| Frei Martinho               | 54,2                   |
| Picuí                       | 53,8                   |
| São Francisco               | 53,6                   |
| Monteiro/EMBRAPA            | 53,1                   |
| São João do Cariri          | 52,3                   |
| Conde/Açude Gramame Mamuaba | 52,2                   |
| Barra de São Miguel         | 52,0                   |
| Várzea                      | 51,8                   |
| Algodão de Jandaíra         | 51,4                   |
| Itapororoca                 | 50,9                   |

| Posto Pluviométrico             | Total<br>01/01 - 15/01 |
|---------------------------------|------------------------|
| Pedra Branca                    | 50,3                   |
| Bom Jesus                       | 50,2                   |
| Boqueirão/Açude Boqueirão       | 49,8                   |
| Alagoa Nova                     | 49,0                   |
| Santa Helena                    | 47,5                   |
| Caturité/Fazenda Campo de Emas  | 47,5                   |
| Gurinhém                        | 46,2                   |
| Lagoa                           | 45,8                   |
| Jacaraú                         | 45,7                   |
| Araçagi                         | 45,0                   |
| Araruna                         | 45,0                   |
| Livramento                      | 44,3                   |
| São Domingos                    | 44,2                   |
| Campina Grande/EMBRAPA          | 43,8                   |
| Cajazeiras/Açude Lagoa do Arroz | 42,5                   |
| Tavares                         | 42,3                   |
| Congo                           | 40,8                   |
| Carrapateira                    | 40,0                   |

**Chuvas Acumuladas no Ano (mm) - 01/01 - 15/01**

(Valores acumulados acima de 100,00mm)

| Posto Pluviométrico             | Total<br>01/01 - 15/01 |
|---------------------------------|------------------------|
| Monte Horebe                    | 252,5                  |
| Bonito de Santa Fé              | 226,4                  |
| São Bento                       | 214,5                  |
| Vista Serrana/Desterro de Malta | 204,0                  |
| Conceição                       | 193,0                  |
| Vieirópolis                     | 190,8                  |
| Bom Sucesso                     | 178,7                  |
| Jericó                          | 174,5                  |
| João Pessoa/DFAARA              | 163,8                  |
| Ibiara                          | 161,9                  |
| Uiraúna                         | 157,4                  |
| Bernardino Batista              | 157,0                  |
| Poço Dantas                     | 155,5                  |
| Sumé/UFCG                       | 154,0                  |
| São José de Espinharas          | 151,8                  |
| Santana de Mangueira            | 149,3                  |
| Paulista                        | 148,8                  |
| Diamante                        | 145,5                  |
| Amparo                          | 144,8                  |
| Aparecida                       | 143,5                  |
| Joca Claudino/Santarém          | 142,4                  |

| Posto Pluviométrico                          | Total<br>01/01 - 15/01 |
|--|------------------------|
| Massaranduba                                 | 141,9                  |
| Curral Velho                                 | 140,5                  |
| Sumé   | 139,1                  |
| Belém do Brejo do Cruz                       | 138,7                  |
| Santa Inês                                   | 137,6                  |
| Riacho dos Cavalos/Jenipapeiro dos Carreiros | 137,5                  |
| Juru   | 129,9                  |
| Cajazeiras                                   | 129,7                  |
| Serra Redonda                                | 129,6                  |
| Santa Teresinha                              | 126,1                  |
| Itaporanga                                   | 125,8                  |
| Prata  | 125,1                  |
| Condado                                      | 125,0                  |
| São José do Bonfim                           | 124,6                  |
| Serra Grande                                 | 123,7                  |
| Brejo do Cruz                                | 123,5                  |
| Patos/EMBRAPA                                | 121,6                  |
| Igaracy                                      | 120,8                  |
| Boa Ventura                                  | 120,6                  |
| Cajazeiras/Açude Engenheiro Avidos           | 120,4                  |
| Maturéia                                     | 120,1                  |
| Alagoa Grande                                | 118,1                  |
| Mato Grosso                                  | 117,3                  |
| Alagoinha                                    | 116,1                  |
| São José do Sabugi                           | 115,9                  |
| Sobrado                                      | 114,0                  |
| São José de Piranhas                         | 109,4                  |
| Ouro Velho                                   | 108,2                  |
| Poço de José de Moura                        | 106,8                  |
| São José de Caiana                           | 104,5                  |
| Santa Cruz                                   | 102,8                  |
| São Bentinho                                 | 101,5                  |

**Qualquer dúvida entrar em contato com:**

Monitoramento Sala de Situação  
 Tel. Fixo: (83) 3310-6367  
 Cel: (83) 98841-9918  
 email: gemoh@aes.pb.gov.br