

INFORME METEOROLÓGICO DIÁRIO SALA DE SITUAÇÃO

Campina Grande, 18 de janeiro de 2024

Análise

Permanece a condição de reduzida nebulosidade em praticamente todo estado da Paraíba. No entanto, observa-se o deslocamento de umidade oriunda do oceano Atlântico em direção à costa leste do Nordeste. Com isso, poderão ocorrer chuvas esparsas ao longo do dia sobre o setor leste da Paraíba. As temperaturas máximas registradas na tarde de ontem em Areia; 29,6°C, Cabaceiras; 34,9°C, Campina Grande; 30,7°C, João Pessoa; 31,8°C, Monteiro; 34,0°C, Patos; 36,1°C, Picuí; 34,0°C e Sousa; 33,7°C e, as mínimas registradas na madrugada de hoje em Areia; 21,6°C, Cabaceiras; 22,3°C, Campina Grande; 22,1°C, João Pessoa; 25,3°C, Monteiro; 20,4°C, Patos; 24,3°C, Picuí; 20,6°C e Sousa; 22,5°C. Fonte: AESA.

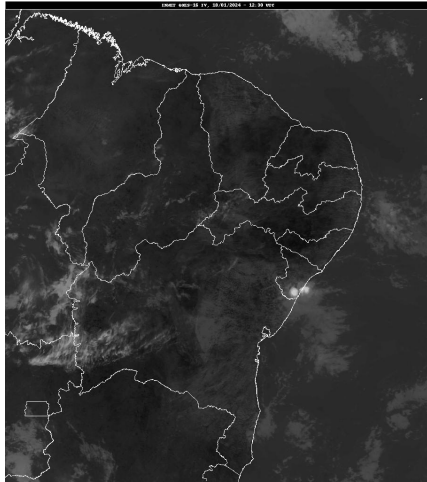

FONTE: INMET

Distribuição Espacial das Chuvas

No período das 07:00h do dia 17/01/2024 às 07:00h do dia 18/01/2024, não foram informadas precipitações nos 242 postos pluviométricos monitorados pela AESA.

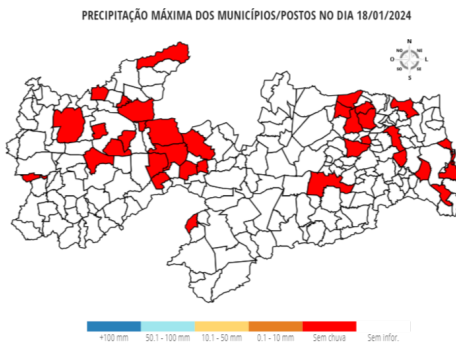

Chuvas Acumuladas no Mês (mm) - 01/01 - 18/01

(Valores acumulados acima de 40,00mm)

Posto Pluviométrico	Total 01/01 - 18/01
Monte Horebe	252,5
Bonito de Santa Fé	226,4
São Bento	214,5
Vista Serrana/Desterro de Malta	204,0
Conceição	193,0
Vieirópolis	190,8
Bom Sucesso	178,7
Jericó	174,5
João Pessoa/DFAARA	163,8
Ibiara	161,9
Uiraúna	157,4
Bernardino Batista	157,0
Poço Dantas	155,5
Sumé/UFCG	154,0
São José de Espinharas	151,8
Mato Grosso	150,3
Santana de Mangueira	149,3
Paulista	148,8
Diamante	145,5
Amparo	144,8
Aparecida	143,5
Joca Claudino/Santarém	142,4
Massaranduba	141,9
Curral Velho	140,5
Sumé	139,1
Belém do Brejo do Cruz	138,7
Santa Inês	137,6
Riacho dos Cavalos/Jenipapeiro dos Carreiros	137,5
Santana dos Garrotes	130,5
Juru	129,9
Cajazeiras	129,7
Serra Redonda	129,6
Santa Teresinha	126,1
Itaporanga	125,8
Prata	125,1
Condado	125,0
São José do Bonfim	124,6
Serra Grande	123,7

Posto Pluviométrico	Total 01/01 - 18/01
Brejo do Cruz	123,5
Patos/EMBRAPA	121,6
Santa Rita	121,2
Igaracy	120,8
Boa Ventura	120,6
Cajazeiras/Açude Engenheiro Avidos	120,4
Maturéia	120,1
Alagoa Grande	118,1
Alagoinha	116,1
São José do Sabugi	115,9
Sobrado	114,0
São Mamede	108,4
Ouro Velho	108,2
Poço de José de Moura	106,8
Sousa/São Gonçalo	105,7
São José de Caiana	104,5
Santa Cruz	102,8
São Bentinho	101,5
Várzea	100,6
Mamanguape	98,2
Riachão do Bacamarte	96,1
Mataraca	95,0
Marizópolis	92,3
Nazarezinho	90,7
Rio Tinto	89,5
Areia	89,4
Cuitegi	88,3
Taperoá	88,1
Baía da Traição	88,1
Mamanguape/ASPLAN	87,8
Pombal	87,0
Pitimbu	86,3
Cabedelo	84,7
Catolé do Rocha	84,3
Pilõesinhos	83,5
Pilões	82,7
Capim	81,9
Fagundes	80,3
Pilar	79,3
Guarabira	79,1
São José do Brejo do Cruz	79,0
São José da Lagoa Tapada	78,7
Alhandra	77,7

Posto Pluviométrico	Total 01/01 - 18/01
Triunfo	77,2
Lucena	76,8
São José de Piranhas	76,4
Piancó	75,0
João Pessoa/CEDRES	75,0
Pirpirituba	74,6
Mari	74,4
Malta	73,4
Serraria	72,3
Emas	71,6
Mãe D'Água	71,0
Aguiar	70,5
Itabaiana	70,4
Juazeirinho	70,3
Coremas/Açude Coremas	69,7
Salgado de São Félix	68,8
Junco do Seridó	68,5
Cacimba de Areia	67,7
Santa Luzia	67,5
Água Branca	67,0
Pedro Régis	66,3
Ingá	66,2
Lastro	65,8
Passagem	65,8
Tenório	65,7
Cajazeiras/Sítio São José	65,6
Cacimba de Dentro	64,7
Curral de Cima	64,2
Riacho de Santo Antônio	63,0
Arara	62,3
Boa Vista	62,2
Manaíra	61,8
Cajazeirinhas	61,5
Cachoeira dos Índios	59,9
Borborema	59,6
Sousa	58,9
Bom Jesus	57,7
São José dos Cordeiros	57,1
Teixeira	56,3
Dona Inês	54,6
Cruz do Espírito Santo	54,4
Lagoa Seca	54,3
Frei Martinho	54,2

Posto Pluviométrico	Total 01/01 - 18/01
Picuí	53,8
São Francisco	53,6
Monteiro/EMBRAPA	53,1
São João do Cariri	52,3
Conde/Açude Gramame Mamuaba	52,2
Barra de São Miguel	52,0
Algodão de Jandaíra	51,4
Itapororoca	50,9
Quixaba	50,9
Pedra Branca	50,3
Boqueirão/Açude Boqueirão	49,8
Alagoa Nova	49,0
Santa Helena	47,5
Caturité/Fazenda Campo de Emas	47,5
Gurinhém	46,2
Lagoa	45,8
Jacaraú	45,7
Araçagi	45,0
Araruna	45,0
Livramento	44,3
São Domingos	44,2
Campina Grande/EMBRAPA	43,8
Cajazeiras/Açude Lagoa do Arroz	42,5
Tavares	42,3
Areia de Baraúnas	41,0
Congo	40,8
Carrapateira	40,0

Chuvas Acumuladas no Ano (mm) - 01/01 - 18/01

(Valores acumulados acima de 120,00mm)

Posto Pluviométrico	Total 01/01 - 18/01
Monte Horebe	252,5
Bonito de Santa Fé	226,4
São Bento	214,5
Vista Serrana/Desterro de Malta	204,0
Conceição	193,0
Vieirópolis	190,8
Bom Sucesso	178,7
Jericó	174,5
João Pessoa/DFAARA	163,8
Ibiara	161,9
Uiraúna	157,4
Bernardino Batista	157,0

Posto Pluviométrico	Total 01/01 - 18/01
Poço Dantas	155,5
Sumé/UFCG	154,0
São José de Espinharas	151,8
Mato Grosso	150,3
Santana de Mangueira	149,3
Paulista	148,8
Diamante	145,5
Amparo	144,8
Aparecida	143,5
Joca Claudino/Santarém	142,4
Massaranduba	141,9
Curral Velho	140,5
Sumé	139,1
Belém do Brejo do Cruz	138,7
Santa Inês	137,6
Riacho dos Cavalos/Jenipapeiro dos Carreiros	137,5
Santana dos Garrotes	130,5
Juru	129,9
Cajazeiras	129,7
Serra Redonda	129,6
Santa Teresinha	126,1
Itaporanga	125,8
Prata	125,1
Condado	125,0
São José do Bonfim	124,6
Serra Grande	123,7
Brejo do Cruz	123,5
Patos/EMBRAPA	121,6
Santa Rita	121,2
Igaracy	120,8
Boa Ventura	120,6
Cajazeiras/Açude Engenheiro Avidos	120,4
Maturéia	120,1

Qualquer dúvida entrar em contato com:

Monitoramento Sala de Situação
 Tel. Fixo: (83) 3310-6367
 Cel: (83) 98841-9918
 email: gemoh@aes.pb.gov.br