

INFORME METEOROLÓGICO DIÁRIO SALA DE SITUAÇÃO

Campina Grande, 19 de janeiro de 2024

Análise

A configuração dos ventos em altos e médios níveis da atmosfera combinada com as altas temperaturas e o alto teor de umidade presente no ar está contribuindo para o aumento na nebulosidade e, conseqüentemente aos registros de chuvas sobre áreas isoladas da Paraíba. A previsão da AESA, para as próximas 24 horas, indica a ocorrência de chuvas de intensidade fraca a moderada, no período noturno, sobre áreas das regiões do Cariri e Sertão, podendo se estender de forma fraca e pontual para as demais regiões. As temperaturas máximas registradas na tarde de ontem em Areia; 30,5°C, Cabaceiras; 35,9°C, Campina Grande; 32,3°C, João Pessoa; 31,1°C, Monteiro; 33,8°C, Patos; 36,2°C, Picuí; 34,7°C e Sousa; 35,1°C e, as mínimas registradas na madrugada de hoje em Areia; 21,8°C, Cabaceiras; 23,4°C, Campina Grande; 22,8°C, João Pessoa; 27,3°C, Monteiro; 22,2°C, Patos; 26,1°C, Picuí; 23,2°C e Sousa; 25,2°C. Fonte: AESA.

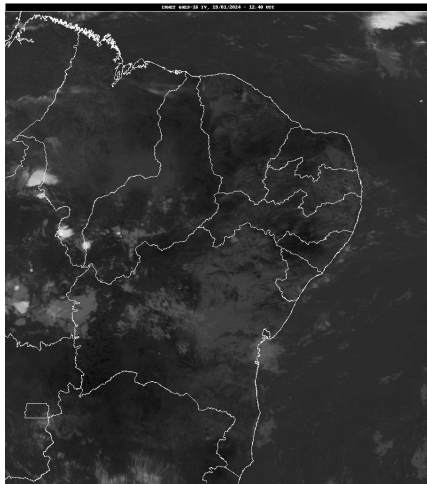

FONTE: INMET

Distribuição Espacial das Chuvas

No período das 07:00h do dia 18/01/2024 às 07:00h do dia 19/01/2024, foram informadas precipitações em 18 dos 242 postos pluviométricos monitorados pela AESA. A maior precipitação foi observada em Juarez Távora : 17,6 mm.

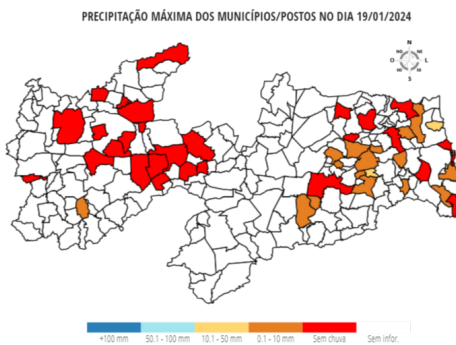

Chuvas Acumuladas do Dia (mm) - 19/01

Posto Pluviométrico	Total 19/01
Juarez Távora	17,6
Marcação	13,3
Mari	5,8

Posto Pluviométrico	Total 19/01
Pedra Branca	5,3
Itapororoca	4,7
João Pessoa/DFAARA	3,4
Areia	3,3
Ingá	3,0
Alagoa Grande	2,7
Mamanguape	1,5
Alagoinha	1,3
Pilar	1,3
Serra Redonda	1,2
Caturité/Fazenda Campo de Emas	1,2
Esperança	0,7
Alhandra	0,6
São Sebastião de Lagoa de Roça	0,6
Boqueirão/Açude Boqueirão	0,4

Chuvas Acumuladas no Mês (mm) - 01/01 - 19/01

(Valores acumulados acima de 50,00mm)

Posto Pluviométrico	Total 01/01 - 19/01
Monte Horebe	252,5
Bonito de Santa Fé	226,4
São Bento	214,5
Vista Serrana/Desterro de Malta	204,0
Conceição	193,0
Vieirópolis	190,8
Bom Sucesso	178,7
Jericó	174,5
João Pessoa/DFAARA	167,2
Ibiara	161,9
Uiraúna	157,4
Bernardino Batista	157,0
Poço Dantas	155,5
Sumé/UFCG	154,0
São José de Espinharas	151,8
Mato Grosso	150,3
Santana de Mangueira	149,3
Paulista	148,8
Diamante	145,5
Amparo	144,8
Aparecida	143,5

Posto Pluviométrico	Total 01/01 - 19/01
Joca Claudino/Santarém	142,4
Massaranduba	141,9
Curral Velho	140,5
Sumé	139,1
Belém do Brejo do Cruz	138,7
Santa Inês	137,6
Riacho dos Cavalos/Jenipapeiro dos Carreiros	137,5
Serra Redonda	130,8
Santana dos Garrotes	130,5
Juru	129,9
Cajazeiras	129,7
Santa Teresinha	126,1
Itaporanga	125,8
Prata	125,1
Condado	125,0
São José do Bonfim	124,6
Serra Grande	123,7
Brejo do Cruz	123,5
Patos/EMBRAPA	121,6
Santa Rita	121,2
Alagoa Grande	120,8
Igaracy	120,8
Boa Ventura	120,6
Cajazeiras/Açude Engenheiro Avidos	120,4
Maturéia	120,1
Alagoinha	117,4
São José do Sabugi	115,9
Sobrado	114,0
São Mamede	108,4
Ouro Velho	108,2
Poço de José de Moura	106,8
Sousa/São Gonçalo	105,7
São José de Caiana	104,5
Santa Cruz	102,8
São Bentinho	101,5
Várzea	100,6
Mamanguape	99,7
Riachão do Bacamarte	96,1
Pilar	95,9
Mataraca	95,0
Areia	92,7
Marizópolis	92,3
Nazarezinho	90,7

Posto Pluviométrico	Total 01/01 - 19/01
Rio Tinto	89,5
Cuitegi	88,3
Taperoá	88,1
Baía da Traição	88,1
Mamanguape/ASPLAN	87,8
Pombal	87,0
Pitimbu	86,3
Cabedelo	84,7
Catolé do Rocha	84,3
Pilõesinhos	83,5
Pilões	82,7
Capim	81,9
Fagundes	80,3
Mari	80,2
Guarabira	79,1
São José do Brejo do Cruz	79,0
São José da Lagoa Tapada	78,7
Alhandra	78,3
Triunfo	77,2
Lucena	76,8
São José de Piranhas	76,4
Piancó	75,0
João Pessoa/CEDRES	75,0
Pirpirituba	74,6
Malta	73,4
Serraria	72,3
Emas	71,6
Mãe D'Água	71,0
Aguiar	70,5
Itabaiana	70,4
Juazeirinho	70,3
Coremas/Açude Coremas	69,7
Ingá	69,2
Salgado de São Félix	68,8
Junco do Seridó	68,5
Cacimba de Areia	67,7
Santa Luzia	67,5
Água Branca	67,0
Pedro Régis	66,3
Lastro	65,8
Passagem	65,8
Tenório	65,7
Cajazeiras/Sítio São José	65,6

Posto Pluviométrico	Total 01/01 - 19/01
Cacimba de Dentro	64,7
Curral de Cima	64,2
Riacho de Santo Antônio	63,0
Arara	62,3
Boa Vista	62,2
Manaíra	61,8
Cajazeirinhas	61,5
Cachoeira dos Índios	59,9
Borborema	59,6
Sousa	58,9
Bom Jesus	57,7
São José dos Cordeiros	57,1
Teixeira	56,3
Itapororoca	55,6
Pedra Branca	55,6
Dona Inês	54,6
Cruz do Espírito Santo	54,4
Lagoa Seca	54,3
Frei Martinho	54,2
Picuí	53,8
São Francisco	53,6
Monteiro/EMBRAPA	53,1
São João do Cariri	52,3
Conde/Açude Gramame Mamuaba	52,2
Barra de São Miguel	52,0
Algodão de Jandaíra	51,4
Quixaba	50,9
Boqueirão/Açude Boqueirão	50,2

Posto Pluviométrico	Total 01/01 - 19/01
Bernardino Batista	157,0
Poço Dantas	155,5
Sumé/UFCG	154,0
São José de Espinharas	151,8
Mato Grosso	150,3
Santana de Mangueira	149,3
Paulista	148,8
Diamante	145,5
Amparo	144,8
Aparecida	143,5
Joca Claudino/Santarém	142,4
Massaranduba	141,9
Curral Velho	140,5
Sumé	139,1
Belém do Brejo do Cruz	138,7
Santa Inês	137,6
Riacho dos Cavalos/Jenipapeiro dos Carreiros	137,5
Serra Redonda	130,8
Santana dos Garrotes	130,5
Juru	129,9
Cajazeiras	129,7
Santa Teresinha	126,1
Itaporanga	125,8
Prata	125,1
Condado	125,0
São José do Bonfim	124,6
Serra Grande	123,7
Brejo do Cruz	123,5
Patos/EMBRAPA	121,6
Santa Rita	121,2
Alagoa Grande	120,8
Igaracy	120,8
Boa Ventura	120,6
Cajazeiras/Açude Engenheiro Avidos	120,4
Maturéia	120,1
Alagoinha	117,4
São José do Sabugi	115,9
Sobrado	114,0
São Mamede	108,4
Ouro Velho	108,2
Poço de José de Moura	106,8
Sousa/São Gonçalo	105,7
São José de Caiana	104,5

Chuvas Acumuladas no Ano (mm) - 01/01 - 19/01

(Valores acumulados acima de 100,00mm)

Posto Pluviométrico	Total 01/01 - 19/01
Monte Horebe	252,5
Bonito de Santa Fé	226,4
São Bento	214,5
Vista Serrana/Desterro de Malta	204,0
Conceição	193,0
Vieirópolis	190,8
Bom Sucesso	178,7
Jericó	174,5
João Pessoa/DFAARA	167,2
Ibiara	161,9
Uiraúna	157,4

Posto Pluviométrico	Total 01/01 - 19/01
Santa Cruz	102,8
São Bentinho	101,5
Várzea	100,6

Qualquer dúvida entrar em contato com:

Monitoramento Sala de Situação
Tel. Fixo: (83) 3310-6367
Cel: (83) 98841-9918
email: gemoh@aes.pb.gov.br