

INFORME METEOROLÓGICO DIÁRIO SALA DE SITUAÇÃO

Campina Grande, 22 de janeiro de 2024

Análise

No decorrer do dia a configuração dos ventos em altos níveis da atmosfera, combinada com as altas temperaturas e o alto teor de umidade presente no ar deverá contribuir para o aumento na nebulosidade e, conseqüentemente aos registros de chuvas sobre áreas isoladas da Paraíba, principalmente em áreas do Cariri, Sertão e Brejo. Nas demais regiões poderão ocorrer chuvas passageiras e pontuais. As temperaturas máximas registradas na tarde de ontem em Areia; 31,2°C, Cabaceiras; 35,8°C, Campina Grande; 32,7°C, João Pessoa; 31,8°C, Monteiro; 33,6°C, Patos; 35,7°C, Picuí; 34,2°C e Sousa; 35,7°C e, as mínimas registradas na madrugada de hoje em Areia; 22,7°C, Cabaceiras; 23,5°C, Campina Grande; 23,2°C, João Pessoa; 28,0°C, Monteiro; 22,2°C, Patos; 26,2°C, Picuí; 24,0°C e Sousa; 25,0°C. Fonte: AESA.

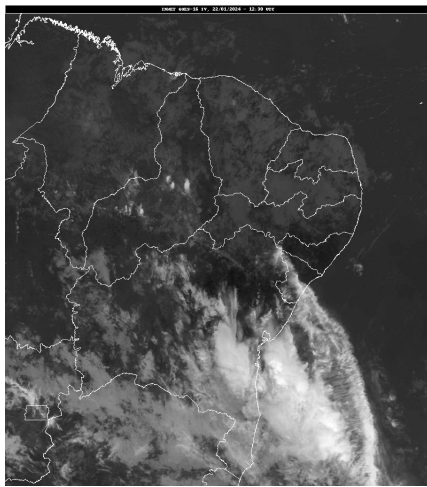

FONTE: INMET

Distribuição Espacial das Chuvas

No período das 07:00h do dia 21/01/2024 às 07:00h do dia 22/01/2024, foram informadas precipitações em 4 dos 242 postos pluviométricos monitorados pela AESA. A maior precipitação foi observada em São João do Cariri : 6,5 mm.

PRECIPITAÇÃO MÁXIMA DOS MUNICÍPIOS/POSTOS NO DIA 22/01/2024

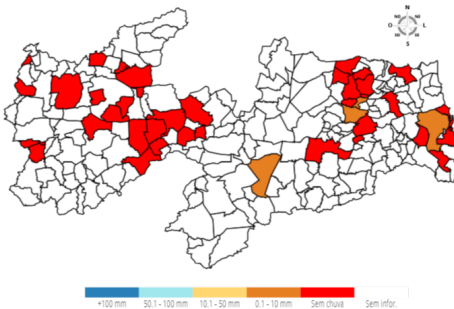

Chuvas Acumuladas do Dia (mm) - 22/01

Posto Pluviométrico	Total 22/01
São João do Cariri	6,5
Santa Rita	0,4
Serraria	0,4
Areia	0,2

Chuvas Acumuladas no Mês (mm) - 01/01 - 22/01

(Valores acumulados acima de 50,00mm)

Posto Pluviométrico	Total 01/01 - 22/01
Monte Horebe	252,5
Bonito de Santa Fé	231,2
São Bento	214,5
Vista Serrana/Desterro de Malta	204,0
Conceição	193,0
Vieirópolis	190,8
Bom Sucesso	178,7
Cajazeiras	178,2
Jericó	174,5
João Pessoa/DFAARA	169,6
Ibiara	161,9
São José de Espinharas	161,1
Sumé/UFCEG	159,0
Uiraúna	157,4
Bernardino Batista	157,0
Poço Dantas	155,5
Mato Grosso	150,3
Santana de Mangueira	149,3
Paulista	148,8
Amparo	146,5
Sumé	145,8
Diamante	145,5
Aparecida	143,5
São José dos Cordeiros	143,2
Joca Claudino/Santarém	142,4
Massaranduba	141,9
Curral Velho	140,5
Belém do Brejo do Cruz	138,7
Santa Inês	137,6
Riacho dos Cavalos/Jenipapeiro dos Carreiros	137,5
São José do Sabugi	135,8
Serra Redonda	131,8
Santana dos Garrotes	130,5
Prata	130,4
Juru	129,9
Santa Teresinha	126,6
Itaporanga	125,8
Condado	125,0

Posto Pluviométrico	Total 01/01 - 22/01
São José do Bonfim	124,6
Serra Grande	123,7
Brejo do Cruz	123,5
Taperoá	123,3
Santa Rita	122,1
Patos/EMBRAPA	121,6
Alagoa Grande	120,8
Igaracy	120,8
Boa Ventura	120,6
Cajazeiras/Açude Engenheiro Avidos	120,4
Maturéia	120,1
Malta	117,9
Alagoinha	117,4
Sobrado	114,0
São Mamede	113,7
Ouro Velho	110,0
Santa Cruz	108,2
Poço de José de Moura	106,8
São José de Caiana	106,2
Sousa/São Gonçalo	105,7
Várzea	102,5
São Bentinho	101,5
Mamanguape	99,7
Baía da Traição	98,2
Riachão do Bacamarte	96,1
Pilar	95,9
Lagoa	95,8
Mataraca	95,0
Imaculada	94,6
Cubati	93,9
Areia	93,2
Marizópolis	92,3
Nazarezinho	90,7
Mamanguape/ASPLAN	89,8
Rio Tinto	89,5
São João do Cariri	89,1
Cuitegi	88,3
Pombal	87,0
Pitimbu	86,3
Cabedelo	84,7
Pilõezinhos	84,6
Catolé do Rocha	84,3
Santa Helena	84,0

Posto Pluviométrico	Total 01/01 - 22/01
Pilões	82,8
Capim	81,9
Fagundes	80,3
Mari	80,2
Guarabira	80,0
Cajazeiras/Açude Lagoa do Arroz	79,3
São José do Brejo do Cruz	79,0
São José da Lagoa Tapada	78,7
Alhandra	78,3
Triunfo	77,2
Lucena	76,8
São José de Piranhas	76,4
João Pessoa/CEDRES	76,2
Piarcó	75,0
Boa Vista	74,8
Pirpirituba	74,6
Serraria	73,2
Água Branca	73,0
Emas	71,6
Congo	71,3
Mãe D'Água	71,0
Aguiar	70,5
Itabaiana	70,4
Juazeirinho	70,3
Coremas/Açude Coremas	69,7
Cacimba de Areia	69,3
Ingá	69,2
Passagem	69,0
Salgado de São Félix	68,8
Junco do Seridó	68,5
Santa Luzia	67,5
Pedro Régis	66,3
Picuí	65,8
Lastro	65,8
Tenório	65,7
Cajazeiras/Sítio São José	65,6
Cacimba de Dentro	64,7
Manaíra	64,5
Curral de Cima	64,2
Caraúbas	63,6
Riacho de Santo Antônio	63,0
Arara	62,3
Frei Martinho	61,8

Posto Pluviométrico	Total 01/01 - 22/01
São Vicente do Seridó/Seridó	61,7
Cajazeirinhas	61,5
Borborema	60,8
Boqueirão/Açude Boqueirão	60,3
Cachoeira dos Índios	59,9
Conde/Açude Gramame Mamuaba	59,2
Sousa	58,9
Bom Jesus	57,7
Teixeira	56,3
Itapororoca	55,6
Pedra Branca	55,6
Dona Inês	55,5
Livramento	54,7
Lagoa Seca	54,5
Cruz do Espírito Santo	54,4
Barra de São Miguel	53,6
São Francisco	53,6
Monteiro/EMBRAPA	53,1
Algodão de Jandaíra	51,4
Quixaba	50,9
Nova Palmeira	50,4

Chuvas Acumuladas no Ano (mm) - 01/01 - 22/01

(Valores acumulados acima de 120,00mm)

Posto Pluviométrico	Total 01/01 - 22/01
Monte Horebe	252,5
Bonito de Santa Fé	231,2
São Bento	214,5
Vista Serrana/Desterro de Malta	204,0
Conceição	193,0
Vieirópolis	190,8
Bom Sucesso	178,7
Cajazeiras	178,2
Jericó	174,5
João Pessoa/DFAARA	169,6
Ibiara	161,9
São José de Espinharas	161,1
Sumé/UFCG	159,0
Uiraúna	157,4
Bernardino Batista	157,0
Poço Dantas	155,5
Mato Grosso	150,3
Santana de Mangueira	149,3

Posto Pluviométrico	Total 01/01 - 22/01
Paulista	148,8
Amparo	146,5
Sumé	145,8
Diamante	145,5
Aparecida	143,5
São José dos Cordeiros	143,2
Joca Claudino/Santarém	142,4
Massaranduba	141,9
Curral Velho	140,5
Belém do Brejo do Cruz	138,7
Santa Inês	137,6
Riacho dos Cavalos/Jenipapeiro dos Carreiros	137,5
São José do Sabugi	135,8
Serra Redonda	131,8
Santana dos Garrotes	130,5
Prata	130,4
Juru	129,9
Santa Teresinha	126,6
Itaporanga	125,8
Condado	125,0
São José do Bonfim	124,6
Serra Grande	123,7
Brejo do Cruz	123,5
Taperoá	123,3
Santa Rita	122,1
Patos/EMBRAPA	121,6
Alagoa Grande	120,8
Igaracy	120,8
Boa Ventura	120,6
Cajazeiras/Açude Engenheiro Avidos	120,4
Maturéia	120,1

Qualquer dúvida entrar em contato com:

Monitoramento Sala de Situação
 Tel. Fixo: (83) 3310-6367
 Cel: (83) 98841-9918
 email: gemoh@aes.pb.gov.br