

INFORME METEOROLÓGICO DIÁRIO SALA DE SITUAÇÃO

Campina Grande, 25 de janeiro de 2024

Análise

A configuração dos ventos em altos e médios níveis da atmosfera combinada com as altas temperaturas e o alto teor de umidade presente no ar está contribuindo para o aumento na nebulosidade e, conseqüentemente aos registros de chuvas sobre áreas isoladas da Paraíba. A previsão da AESA, para as próximas 48 horas, indica a ocorrência de chuvas de intensidade fraca a moderada, por vezes forte, sobre áreas das regiões do Cariri, Sertão e Alto Sertão, podendo se estender de forma fraca e pontual para as demais regiões. As temperaturas máximas registradas na tarde de ontem em Areia; 30,5°C, Cabaceiras; 34,8°C, Campina Grande; 32,8°C, João Pessoa; 31,3°C, Monteiro; 32,7°C, Patos; 35,2°C, Picuí; 32,7°C e Sousa; 34,5°C e, as mínimas registradas na madrugada de hoje em Areia; 22,4°C, Cabaceiras; 23,6°C, Campina Grande; 23,3°C, João Pessoa; 28,2°C, Monteiro; 23,2°C, Patos; 25,2°C, Picuí; 23,6°C e Sousa; 25,7°C. Fonte: AESA.

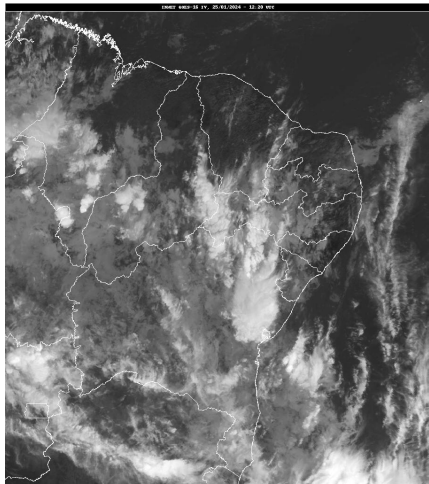

FONTE: INMET

Distribuição Espacial das Chuvas

No período das 07:00h do dia 24/01/2024 às 07:00h do dia 25/01/2024, foram informadas precipitações em 30 dos 242 postos pluviométricos monitorados pela AESA. A maior precipitação foi observada em Cacimbas : 87,2 mm.

PRECIPITAÇÃO MÁXIMA DOS MUNICÍPIOS/POSTOS NO DIA 25/01/2024

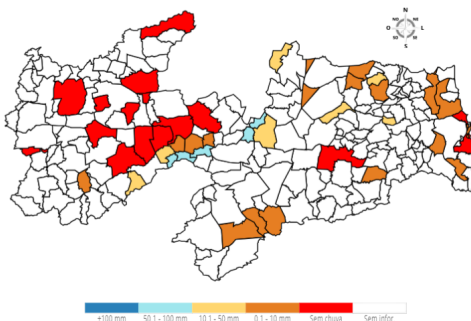

Chuvas Acumuladas do Dia (mm) - 25/01

Posto Pluviométrico	Total 25/01
Cacimbas	87,2
Tenório	62,3
Teixeira	58,2

Posto Pluviométrico	Total 25/01
Assunção	55,0
Maturéia	51,7
Juazeirinho	46,6
Mãe D'Água	19,9
Algodão de Jandaíra	16,9
Frei Martinho	15,5
Dona Inês	13,7
Alagoinha	12,4
Água Branca	10,4
Congo	7,2
Sossêgo	6,5
São José do Bonfim	6,0
Passagem	4,0
Mamanguape	3,3
Cacimba de Areia	2,5
Camalaú	2,5
Alhandra	2,5
Cacimba de Dentro	2,3
Nova Floresta	1,2
Araruna	1,1
Rio Tinto	0,7
Itatuba	0,7
Pedra Branca	0,5
Bananeiras	0,5
Caraúbas	0,2
Cabedelo	0,1
Cruz do Espírito Santo	0,1

Chuvas Acumuladas no Mês (mm) - 01/01 - 25/01

(Valores acumulados acima de 70,00mm)

Posto Pluviométrico	Total 01/01 - 25/01
Monte Horebe	252,5
Bonito de Santa Fé	231,2
São Bento	214,5
Vista Serrana/Desterro de Malta	204,0
Maturéia	195,3
Conceição	193,6
Vieirópolis	190,8
Bom Sucesso	178,7
Cajazeiras	178,2

Posto Pluviométrico	Total 01/01 - 25/01
Mataraca	176,7
Jericó	174,5
São José do Sabugi	172,2
João Pessoa/DFAARA	169,6
Ibiara	161,9
São José de Espinharas	161,1
Sumé/UFCG	159,0
Paulista	157,8
Uiraúna	157,4
Bernardino Batista	157,0
Poço Dantas	155,5
Teixeira	154,0
Mato Grosso	150,3
Santana de Mangueira	149,3
Amparo	146,5
Sumé	145,8
Diamante	145,5
Aparecida	143,5
São José dos Cordeiros	143,2
Joca Claudino/Santarém	142,4
Massaranduba	141,9
Curral Velho	140,5
Belém do Brejo do Cruz	138,7
Santa Inês	137,6
Riacho dos Cavalos/Jenipapeiro dos Carreiros	137,5
Tenório	134,9
Juru	132,1
Serra Redonda	131,8
São José do Bonfim	130,6
Santana dos Garrotes	130,5
Prata	130,4
Alagoinha	129,8
Santa Teresinha	126,6
Patos/EMBRAPA	126,6
Itaporanga	125,8
Condado	125,0
Serra Grande	123,7
Brejo do Cruz	123,5
Taperoá	123,3
Santa Rita	122,1
Alagoa Grande	120,8
Igaracy	120,8
Boa Ventura	120,6

Posto Pluviométrico	Total 01/01 - 25/01
Cajazeiras/Açude Engenheiro Avidos	120,4
Juazeirinho	118,5
Malta	117,9
Mãe D'Água	116,2
São Mamede	116,1
Sobrado	114,0
Ouro Velho	110,0
São José de Piranhas	109,4
São José de Caiana	108,9
Santa Cruz	108,2
Poço de José de Moura	106,8
Sousa/São Gonçalo	105,7
Mamanguape	103,0
Várzea	102,5
São Bentinho	101,5
Cubati	99,3
Boa Vista	98,6
Cacimbas	98,2
Baía da Traição	98,2
Riachão do Bacamarte	96,1
Pilar	95,9
Lagoa	95,8
Imaculada	94,6
Areia	93,4
Marizópolis	92,3
Rio Tinto	90,9
Nazarezinho	90,7
Mamanguape/ASPLAN	89,8
Picuí	89,2
São João do Cariri	89,1
Pombal	89,0
Água Branca	88,4
Cuitegi	88,3
Pitimbu	86,3
Pirpirituba	86,3
Pilõesinhos	86,0
Cabedelo	85,6
Catolé do Rocha	84,3
Santa Helena	84,0
Pilões	82,8
Assunção	82,5
Capim	81,9
Alhandra	81,3

Posto Pluviométrico	Total 01/01 - 25/01
Lucena	81,3
Fagundes	80,3
Mari	80,2
Guarabira	80,0
Frei Martinho	79,5
Cajazeiras/Açude Lagoa do Arroz	79,3
São José do Brejo do Cruz	79,0
São José da Lagoa Tapada	78,7
Congo	78,5
Triunfo	77,2
João Pessoa/CEDRES	76,6
Piancó	75,0
Serraria	73,2
Passagem	73,0
Cacimba de Areia	71,8
Emas	71,6
Aguiar	70,5
Itabaiana	70,4

Posto Pluviométrico	Total 01/01 - 25/01
Mato Grosso	150,3
Santana de Mangueira	149,3
Amparo	146,5
Sumé	145,8
Diamante	145,5
Aparecida	143,5
São José dos Cordeiros	143,2
Joca Claudino/Santarém	142,4
Massaranduba	141,9
Curral Velho	140,5
Belém do Brejo do Cruz	138,7
Santa Inês	137,6
Riacho dos Cavalos/Jenipapeiro dos Carreiros	137,5
Tenório	134,9
Juru	132,1
Serra Redonda	131,8
São José do Bonfim	130,6
Santana dos Garrotes	130,5
Prata	130,4
Alagoinha	129,8
Santa Teresinha	126,6
Patos/EMBRAPA	126,6
Itaporanga	125,8
Condado	125,0
Serra Grande	123,7
Brejo do Cruz	123,5
Taperoá	123,3
Santa Rita	122,1
Alagoa Grande	120,8
Igaracy	120,8
Boa Ventura	120,6
Cajazeiras/Açude Engenheiro Avidos	120,4

Chuvas Acumuladas no Ano (mm) - 01/01 - 25/01

(Valores acumulados acima de 120,00mm)

Posto Pluviométrico	Total 01/01 - 25/01
Monte Horebe	252,5
Bonito de Santa Fé	231,2
São Bento	214,5
Vista Serrana/Desterro de Malta	204,0
Maturéia	195,3
Conceição	193,6
Vieirópolis	190,8
Bom Sucesso	178,7
Cajazeiras	178,2
Mataraca	176,7
Jericó	174,5
São José do Sabugi	172,2
João Pessoa/DFAARA	169,6
Ibiara	161,9
São José de Espinharas	161,1
Sumé/UFCG	159,0
Paulista	157,8
Uiraúna	157,4
Bernardino Batista	157,0
Poço Dantas	155,5
Teixeira	154,0

Qualquer dúvida entrar em contato com:

Monitoramento Sala de Situação
 Tel. Fixo: (83) 3310-6367
 Cel: (83) 98841-9918
 email: gemoh@aes.pb.gov.br