

## INFORME METEOROLÓGICO DIÁRIO SALA DE SITUAÇÃO

Campina Grande, 26 de janeiro de 2024

### Análise

A configuração dos ventos em altos e médios níveis da atmosfera combinada com as altas temperaturas e o alto teor de umidade presente no ar está contribuindo para o aumento na nebulosidade e, conseqüentemente aos registros de chuvas sobre áreas isoladas da Paraíba. No decorrer do dia poderão ocorrer chuvas de intensidade fraca a moderada, por vezes forte, sobre áreas das regiões do Cariri, Sertão, Alto Sertão e Litoral, podendo se estender pontual para as demais regiões. As temperaturas máximas registradas na tarde de ontem em Areia; 28,9°C, Cabaceiras; 31,6°C, Campina Grande; 29,0°C, João Pessoa; 32,4°C, Monteiro; 29,7°C, Patos; 33,4°C, Picuí; 30,7°C e Sousa; 30,4°C e, as mínimas registradas na madrugada de hoje em Areia; 22,2°C, Cabaceiras; 23,3°C, Campina Grande; 22,9°C, João Pessoa; 28,2°C, Monteiro; 22,7°C, Patos; 24,5°C, Picuí; 23,8°C e Sousa; 23,4°C. Fonte: AESA.

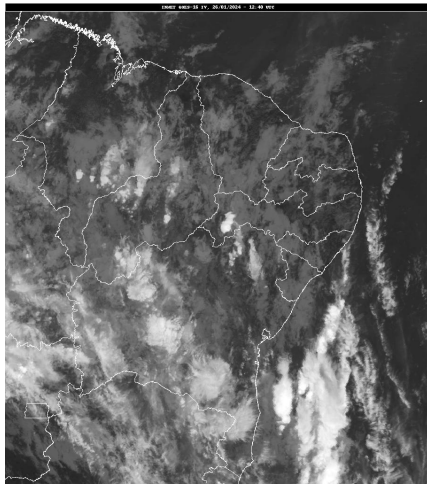

Fonte da Imagem: INMET

### Distribuição Espacial das Chuvas

No período das 07:00h do dia 25/01/2024 às 07:00h do dia 26/01/2024, foram informadas precipitações em 71 dos 242 postos pluviométricos monitorados pela AESA. A maior precipitação foi observada em Pilar : 70,3 mm.

PRECIPITAÇÃO MÁXIMA DOS MUNICÍPIOS/POSTOS NO DIA 26/01/2024

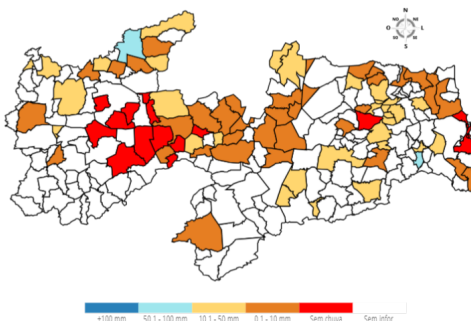

### Chuvas Acumuladas do Dia (mm) - 26/01

Posto Pluviométrico	Total 26/01
Pilar	70,3
Catolé do Rocha	50,0
Guarabira	48,3

Posto Pluviométrico	Total 26/01
Sousa	45,5
Cruz do Espírito Santo	39,1
São José de Espinharas	36,3
Sobrado	35,8
Bernardino Batista	32,3
Campina Grande/Sítio Açude de Dentro	32,0
Areia de Baraúnas	31,0
Pirpirituba	29,5
Cacimba de Dentro	27,9
Frei Martinho	25,2
Alagoa Grande	25,2
Belém do Brejo do Cruz	24,3
Pilõesinhos	22,6
Cabaceiras	22,0
Uiraúna	20,5
Juarez Távora	20,4
Alagoinha	20,3
Bom Sucesso	19,9
Itapororoca	19,0
São Domingos do Cariri	17,4
São Bento	16,3
Cuitegi	16,1
Riacho de Santo Antônio	14,1
Bananeiras	13,0
Cacimba de Areia	12,5
Borborema	12,1
Serraria	11,1
Picuí	10,9
Carrapateira	10,7
Aroeiras	10,0
Sossêgo	7,5
Cacimbas	6,9
Jericó	6,8
Pitimbu	6,6
Soledade	5,8
Cajazeiras/Sítio São José	5,7
Ingá	5,3
São Mamede	5,2
Cajazeiras/Açude Engenheiro Avidos	5,2
Santa Cruz	5,0

Posto Pluviométrico	Total 26/01
Gurjão	4,9
Junco do Seridó	4,6
Jacaraú	4,5
Sousa/São Gonçalo	4,2
Riachão	4,0
Santa Luzia	3,3
Pedra Lavrada	3,2
Caiçara	3,2
Brejo do Cruz	3,2
Riacho dos Cavalos/Jenipapeiro dos Carreiros	3,0
Mãe D`Água	2,2
Arara	1,7
São José de Caiana	1,6
Dona Inês	1,4
Nova Floresta	1,2
Rio Tinto	1,1
Salgadinho	1,1
Monteiro/EMBRAPA	1,0
Taperoá	0,9
Esperança	0,9
São José do Sabugi	0,7
Juazeirinho	0,7
São Vicente do Seridó	0,7
Cubati	0,7
Alhandra	0,6
Patos/EMBRAPA	0,5
Araruna	0,4
Mamanguape	0,3

**Chuvas Acumuladas no Mês (mm) - 01/01 - 26/01**

(Valores acumulados acima de 50,00mm)

Posto Pluviométrico	Total 01/01 - 26/01
Monte Horebe	252,5
Bonito de Santa Fé	231,2
São Bento	230,8
Vista Serrana/Desterro de Malta	204,0
Bom Sucesso	198,6
São José de Espinharas	197,4
Maturéia	195,3
Conceição	193,6
Vieirópolis	190,8
Bernardino Batista	189,3
Jericó	181,3

Posto Pluviométrico	Total 01/01 - 26/01
Cajazeiras	178,2
Uiraúna	177,9
Mataraca	176,7
São José do Sabugi	172,9
João Pessoa/DFAARA	169,6
Pilar	166,2
Belém do Brejo do Cruz	163,0
Ibiara	161,9
Sumé/UFCG	159,0
Paulista	157,8
Poço Dantas	155,5
Teixeira	154,0
Mato Grosso	150,3
Alagoinha	150,1
Sobrado	149,8
Santana de Mangueira	149,3
Amparo	146,5
Alagoa Grande	146,0
Sumé	145,8
Diamante	145,5
Aparecida	143,5
São José dos Cordeiros	143,2
Joca Claudino/Santarém	142,4
Massaranduba	141,9
Curral Velho	140,5
Riacho dos Cavalos/Jenipapeiro dos Carreiros	140,5
Santa Inês	137,6
Tenório	134,9
Catolé do Rocha	134,3
Juru	132,1
Serra Redonda	131,8
São José do Bonfim	130,6
Santana dos Garrotes	130,5
Prata	130,4
Guarabira	128,3
Patos/EMBRAPA	127,1
Brejo do Cruz	126,7
Santa Teresinha	126,6
Itaporanga	125,8
Cajazeiras/Açude Engenheiro Avidos	125,6
Condado	125,0
Taperoá	124,2
Serra Grande	123,7

Posto Pluviométrico	Total 01/01 - 26/01
Santa Rita	122,3
São Mamede	121,3
Igaracy	120,8
Boa Ventura	120,6
Juazeirinho	119,2
Mãe D`Água	118,4
Malta	117,9
Pirpirituba	115,8
Santa Cruz	113,2
São José de Caiana	110,5
Ouro Velho	110,0
Sousa/São Gonçalo	109,9
São José de Piranhas	109,4
Pilõezinhos	108,6
Poço de José de Moura	106,8
Cacimbas	105,1
Frei Martinho	104,7
Sousa	104,4
Cuitegi	104,4
Mamanguape	103,3
Várzea	102,5
Pitimbu	101,7
São Bentinho	101,5
Picuí	100,1
Cubati	100,0
Boa Vista	98,6
Baía da Traição	98,2
Riachão do Bacamarte	96,1
Lagoa	95,8
Cacimba de Dentro	94,9
Imaculada	94,6
Cruz do Espírito Santo	93,6
Areia	93,4
Marizópolis	92,3
Rio Tinto	92,0
Nazarezinho	90,7
Mamanguape/ASPLAN	89,8
São João do Cariri	89,1
Pombal	89,0
Água Branca	88,4
Cabedelo	85,6
Serraria	84,8
Cacimba de Areia	84,3

Posto Pluviométrico	Total 01/01 - 26/01
Santa Helena	84,0
Pilões	82,8
Assunção	82,5
Capim	81,9
Alhandra	81,9
Lucena	81,3
Fagundes	80,3
Mari	80,2
Cajazeiras/Açude Lagoa do Arroz	79,3
São José do Brejo do Cruz	79,0
São José da Lagoa Tapada	78,7
Congo	78,5
Triunfo	77,2
Riacho de Santo Antônio	77,1
João Pessoa/CEDRES	76,6
Piancó	75,0
Itapororoca	74,6
Ingá	74,5
Junco do Seridó	73,1
Areia de Baraúnas	73,0
Passagem	73,0
Borborema	72,9
Cajazeiras/Sítio São José	72,1
Emas	71,6
Santa Luzia	70,8
Dona Inês	70,6
Aguiar	70,5
Itabaiana	70,4
Coremas/Açude Coremas	69,7
Salgado de São Félix	68,8
São Vicente do Seridó/Seridó	68,6
Algodão de Jandaíra	68,3
Pedro Régis	66,3
Lastro	65,8
Manaíra	64,5
Curral de Cima	64,2
Arara	64,0
Caraúbas	63,8
Cajazeirinhas	61,5
Campina Grande/Sítio Açude de Dentro	61,0
Boqueirão/Açude Boqueirão	60,3
Cachoeira dos Índios	59,9
Conde/Açude Gramame Mamuaba	59,2

<b>Posto Pluviométrico</b>	<b>Total</b> 01/01 - 26/01
Bom Jesus	57,7
Pedra Branca	57,3
São Domingos do Cariri	57,2
Nova Palmeira	56,5
Livramento	54,7
Lagoa Seca	54,5
Monteiro/EMBRAPA	54,1
Barra de São Miguel	53,6
São Francisco	53,6
Jacaraú	53,3
Bananeiras	51,2
Quixaba	50,9
Carrapateira	50,7

**Qualquer dúvida entrar em contato com:**

Monitoramento Sala de Situação  
Tel. Fixo: (83) 3310-6367  
Cel: (83) 98841-9918  
email: gemoh@aesapb.gov.br