

INFORME METEOROLÓGICO DIÁRIO SALA DE SITUAÇÃO

Campina Grande, 12 de janeiro de 2024

Análise

Nesta manhã, o céu apresenta-se parcialmente encoberto sobre grande parte do estado da Paraíba. A tendência é de que o tempo continue instável e favorável à ocorrência de chuvas isoladas na região litorânea a qualquer hora, bem como no setor oeste do Estado entre os períodos da tarde e noite.



Imagem do Satélite GOES em 12/01/2024 às 9:50h. Fonte: CPTEC.

Distribuição Espacial das Chuvas

No período das 07:00h do dia 11/01/2024 às 07:00h do dia 12/01/2024, foram informadas precipitações em 88 dos 242 postos pluviométricos monitorados pela AESA. A maior precipitação foi observada em Joca Claudino/Santarém : 65,1 mm.

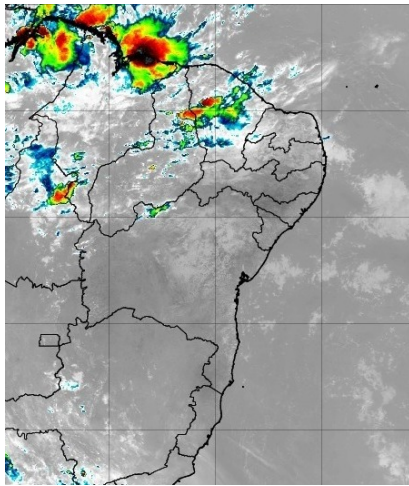
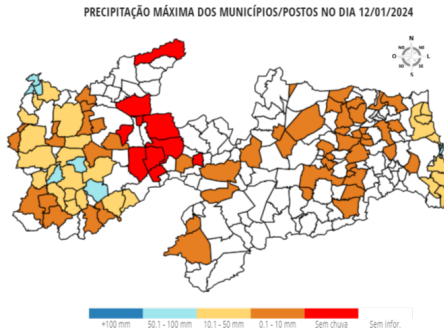

Chuvas Acumuladas do Dia (mm) - 12/01

Posto Pluviométrico	Total 12/01
Joca Claudino/Santarém	65,1
Igaracy	54,7
Poço Dantas	54,5
Santana dos Garrotes	53,4
Bernardino Batista	51,5
Cabedelo	51,4
São José de Caiana	50,1
Serra Grande	46,6
Agua Branca	40,0

Posto Pluviométrico	Total 12/01
Aguiar	34,5
Cajazeiras	34,4
Lucena	34,3
Marcação	33,4
São José de Piranhas	33,0
Uiraúna	30,7
Poço de José de Moura	30,0
Boa Ventura	26,5
Diamante	25,0
Piancó	24,1
Bonito de Santa Fé	22,0
Juru	20,8
João Pessoa/DFAARA	20,6
Conde/Açude Gramame Mamuaba	20,0
Itaporanga	18,7
Santa Helena	18,2
Curral Velho	17,5
Baía da Traição	17,3
Rio Tinto	17,1
São José da Lagoa Tapada	17,0
Pitimbu	16,0
Pedra Branca	14,7
Sousa/São Gonçalo	13,6
Alhandra	13,4
Bom Jesus	9,7
Pilões	9,2
Nazarezinho	9,0
Cachoeira dos Índios	8,4
Cruz do Espírito Santo	8,1
Princesa Isabel	8,0
Riachão do Bacamarte	7,9
Cajazeiras/Sítio São José	7,7
São Francisco	7,6
Cajazeirinhas	7,5
Santana de Mangueira	7,5
Coremas/Açude Coremas	7,4
Aparecida	7,2
Cuitegi	7,1
Itatuba	6,9
Pilõezinhos	6,7

Posto Pluviométrico	Total 12/01
Alagoinha	6,5
Areia	5,3
Sousa	5,2
Mari	5,1
Barra de Santa Rosa	4,7
São José dos Cordeiros	4,6
Caiçara	4,5
Serra Redonda	4,0
Ibiara	4,0
Lagoa Seca	4,0
Aroeiras	3,9
Olivedos	3,8
Alagoa Grande	3,4
Bananeiras	3,0
Taperoá	2,8
Solânea	2,8
Conceição	2,7
Esperança	2,6
Arara	2,1
Jacaraú	1,8
São Sebastião de Lagoa de Roça	1,8
São Domingos	1,7
Campina Grande/São José da Mata	1,6
Santa Cruz	1,6
Nova Floresta	1,6
Ingá	1,6
Marizópolis	1,5
Araçagi	1,4
Tavares	1,3
Prata	1,1
Itapororoca	1,1
Cacimba de Areia	1,0
Dona Inês	0,8
Cacimba de Dentro	0,8
Juazeirinho	0,6
Caturité/Fazenda Campo de Emas	0,6
Monteiro/EMBRAPA	0,4
Araruna	0,3
Cubati	0,3

Chuvas Acumuladas no Mês (mm) - 01/01 - 12/01
(Valores acumulados acima de 1,00mm)

Posto Pluviométrico	Total 01/01 - 12/01
Bonito de Santa Fé	226,4
Monte Horebe	213,1
Conceição	193,0
São Bento	185,0
Ibiara	160,5
Sumé/UFCG	154,0
Santana de Mangueira	149,3
Diamante	145,5
Bernardino Batista	140,8
Uiraúna	138,9
Santa Inês	137,6
Aparecida	134,1
Joca Claudino/Santarém	133,6
João Pessoa/DFAARA	130,2
Poço Dantas	127,7
Itaporanga	125,8
Massaranduba	124,3
Serra Grande	123,7
Igaracy	120,8
Boa Ventura	120,6
Sumé	116,7
São José de Piranhas	109,4
Curral Velho	108,0
Poço de José de Moura	106,8
Cajazeiras	104,6
São José de Caiana	104,5
Serra Redonda	104,0
Vieirópolis	103,2
Cajazeiras/Açude Engenheiro Avidos	102,9
Vista Serrana/Desterro de Malta	102,5
São José do Bonfim	98,6
Mataraca	95,0
Amparo	93,6
Santa Teresinha	92,1
Nazarezinho	90,7
Belém do Brejo do Cruz	90,6
Sousa/São Gonçalo	90,0
Rio Tinto	86,6
Mamanguape/ASPLAN	85,6
Riachão do Bacamarte	84,8
Marizópolis	84,8
Alagoinha	84,0

Posto Pluviométrico	Total 01/01 - 12/01
Pitimbu	83,2
Cabedelo	82,3
Baía da Traição	81,3
Pilões	81,2
Mamanguape	80,5
São José do Brejo do Cruz	79,0
Areia	79,0
Triunfo	77,2
Lucena	76,8
Alhandra	76,2
Brejo do Cruz	76,0
Juru	75,3
Piancó	75,0
Cuitegi	73,3
São José da Lagoa Tapada	73,0
Guarabira	72,4
Maturéia	72,3
Aguiar	70,5
Itabaiana	70,4
Mari	69,1
Pirpirituba	68,6
Santana dos Garrotes	68,4
São José de Espinharas	67,0
Prata	66,7
Ingá	66,2
Alagoa Grande	63,6
Pilõezinhos	63,4
Pilar	63,2
Riacho de Santo Antônio	63,0
Cajazeiras/Sítio São José	62,9
Boa Vista	62,2
Manaíra	61,8
Salgado de São Félix	60,8
Arara	60,1
Cachoeira dos Índios	59,9
Pedro Régis	59,8
Água Branca	59,0
Sousa	58,9
Serraria	58,7
Fagundes	58,2
Taperoá	57,6
Capim	57,5
Cacimba de Dentro	57,5

Posto Pluviométrico	Total 01/01 - 12/01
Teixeira	56,3
Condado	55,0
Curral de Cima	54,2
São Francisco	53,6
Ouro Velho	53,2
Santa Cruz	52,8
Dona Inês	52,6
São João do Cariri	52,3
Barra de São Miguel	52,0
Várzea	51,8
Algodão de Jandaíra	51,4
São José dos Cordeiros	50,9
Patos/EMBRAPA	50,3
Bom Jesus	50,2
Conde/Açude Gramame Mamuaba	50,0
Borborema	49,5
Paulista	49,3
Santa Helena	47,5
Emas	47,1
Lagoa Seca	46,8
Bom Sucesso	46,5
São Bentinho	45,6
Jacaraú	45,5
Cruz do Espírito Santo	44,3
Campina Grande/EMBRAPA	43,8
Pedra Branca	43,3
Araçagi	43,1
São José do Sabugi	43,0
Lastro	42,5
Araruna	40,9
Congo	40,8
Caturité/Fazenda Campo de Emas	40,5
Carrapateira	40,0
Cajazeirinhas	39,0
Esperança	37,5
Barra de Santa Rosa	37,1
Tavares	37,0
São Mamede	36,1
Frei Martinho	35,5
Jericó	35,0
São Sebastião de Lagoa de Roça	34,8
Boqueirão/Açude Boqueirão	34,5
Marcação	33,4

Posto Pluviométrico	Total 01/01 - 12/01
Mogeiro	32,5
Caiçara	31,8
Coremas/Açude Coremas	30,0
Aroeiras	29,2
São Domingos	29,1
Monteiro/EMBRAPA	29,0
Livramento	29,0
Coxixola	28,5
Imaculada	28,5
Santa Rita	28,5
Campina Grande/INSA	28,2
Assunção	27,5
Passagem	25,0
Itapororoca	24,4
Cacimba de Areia	24,2
João Pessoa/CEDRES	24,2
Riacho dos Cavalos/Jenipapeiro dos Carreiros	23,5
Malta	23,2
Mãe D`Água	22,6
Nova Palmeira	22,3
Cajazeiras/Açude Lagoa do Arroz	21,7
Juazeirinho	20,8
Princesa Isabel	19,1
São Sebastião do Umbuzeiro	18,5
Tenório	18,2
Solânea	18,2
Alagoa Nova	17,3
Natuba	17,1
Baraúna	17,0
Catingueira	15,7
Campo de Santana/Tacima	15,6
Esperança/São Miguel	15,5
São Domingos do Cariri	15,4
Caraúbas	15,0
Bananeiras	13,7
Riachão	13,6
Campina Grande/Sítio Açude de Dentro	13,5
Pombal	12,4
Gado Bravo	12,2
Junco do Seridó	12,0
Picuí	11,6
Montadas	10,8
Olivedos	10,8

Posto Pluviométrico	Total 01/01 - 12/01
Olho D`Água	10,3
Areial	10,1
Serra Branca	9,2
Cacimbas	9,0
Campina Grande/São José da Mata	8,4
Cubati	7,9
Mato Grosso	7,3
Itatuba	6,9
Gurjão	6,9
Pedra Lavrada	3,6
Salgadinho	3,4
Santa Luzia	3,3
Puxinanã	3,2
Nova Floresta	3,2
Gurinhém	2,4
Soledade	2,0
São Vicente do Seridó	1,0

Chuvas Acumuladas no Ano (mm) - 01/01 - 12/01

(Valores acumulados acima de 40,00mm)

Posto Pluviométrico	Total 01/01 - 12/01
Bonito de Santa Fé	226,4
Monte Horebe	213,1
Conceição	193,0
São Bento	185,0
Ibiara	160,5
Sumé/UFCG	154,0
Santana de Mangueira	149,3
Diamante	145,5
Bernardino Batista	140,8
Uiraúna	138,9
Santa Inês	137,6
Aparecida	134,1
Joca Claudino/Santarém	133,6
João Pessoa/DFAARA	130,2
Poço Dantas	127,7
Itaporanga	125,8
Massaranduba	124,3
Serra Grande	123,7
Igaracy	120,8
Boa Ventura	120,6
Sumé	116,7
São José de Piranhas	109,4

Posto Pluviométrico	Total 01/01 - 12/01
Curral Velho	108,0
Poço de José de Moura	106,8
Cajazeiras	104,6
São José de Caiana	104,5
Serra Redonda	104,0
Vieirópolis	103,2
Cajazeiras/Açude Engenheiro Avidos	102,9
Vista Serrana/Desterro de Malta	102,5
São José do Bonfim	98,6
Mataraca	95,0
Amparo	93,6
Santa Teresinha	92,1
Nazarezinho	90,7
Belém do Brejo do Cruz	90,6
Sousa/São Gonçalo	90,0
Rio Tinto	86,6
Mamanguape/ASPLAN	85,6
Riachão do Bacamarte	84,8
Marizópolis	84,8
Alagoinha	84,0
Pitimbu	83,2
Cabedelo	82,3
Baía da Traição	81,3
Pilões	81,2
Mamanguape	80,5
São José do Brejo do Cruz	79,0
Areia	79,0
Triunfo	77,2
Lucena	76,8
Alhandra	76,2
Brejo do Cruz	76,0
Juru	75,3
Piancó	75,0
Cuitegi	73,3
São José da Lagoa Tapada	73,0
Guarabira	72,4
Maturéia	72,3
Aguiar	70,5
Itabaiana	70,4
Mari	69,1
Pirpirituba	68,6
Santana dos Garrotes	68,4
São José de Espinharas	67,0

Posto Pluviométrico	Total 01/01 - 12/01
Prata	66,7
Ingá	66,2
Alagoa Grande	63,6
Pilõeszinhos	63,4
Pilar	63,2
Riacho de Santo Antônio	63,0
Cajazeiras/Sítio São José	62,9
Boa Vista	62,2
Manaíra	61,8
Salgado de São Félix	60,8
Arara	60,1
Cachoeira dos Índios	59,9
Pedro Régis	59,8
Água Branca	59,0
Sousa	58,9
Serraria	58,7
Fagundes	58,2
Taperoá	57,6
Capim	57,5
Cacimba de Dentro	57,5
Teixeira	56,3
Condado	55,0
Curral de Cima	54,2
São Francisco	53,6
Ouro Velho	53,2
Santa Cruz	52,8
Dona Inês	52,6
São João do Cariri	52,3
Barra de São Miguel	52,0
Várzea	51,8
Algodão de Jandaíra	51,4
São José dos Cordeiros	50,9
Patos/EMBRAPA	50,3
Bom Jesus	50,2
Conde/Açude Gramame Mamuaba	50,0
Borborema	49,5
Paulista	49,3
Santa Helena	47,5
Emas	47,1
Lagoa Seca	46,8
Bom Sucesso	46,5
São Bentinho	45,6
Jacaraú	45,5

Posto Pluviométrico	Total 01/01 - 12/01
Cruz do Espírito Santo	44,3
Campina Grande/EMBRAPA	43,8
Pedra Branca	43,3
Araçagi	43,1
São José do Sabugi	43,0
Lastro	42,5
Araruna	40,9
Congo	40,8
Caturité/Fazenda Campo de Emas	40,5
Carrapateira	40,0

Qualquer dúvida entrar em contato com:

Monitoramento Sala de Situação
Tel. Fixo: (83) 3310-6367
Cel: (83) 98841-9918
email: gemoh@aesapb.gov.br